CUENCA RÍO HAINA

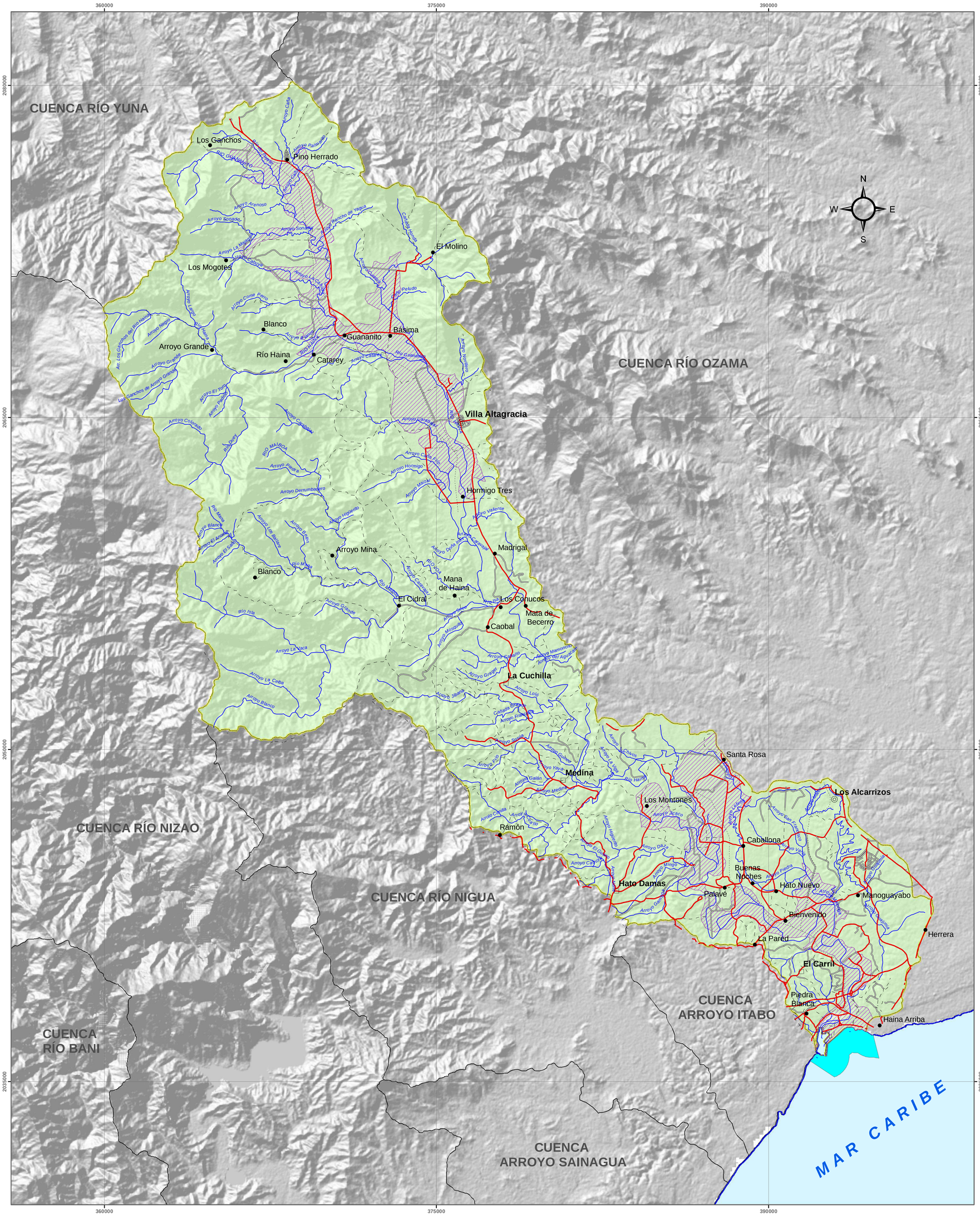

MINISTERIO DE MEDIO AMBIENTE Y RECURSOS NATURALES

PROGRAMA MANEJO INTEGRADO Y USO SOSTENIBLE DE CUENCAS PRIORITARIAS Y SUS FRANJAS COSTERAS EN REPÚBLICA DOMINICANA

MINISTERIO DE MEDIO AMBIENTE Y RECURSOS NATURALES

Escala: 1:100,000

LEYENDA

Color	Descripción	km²
	Zonas Inundables	67.46
	Zona Costera Haina- Oriental y Haina- Occidental	

SIMBOLOGÍA

- Cabecera de Municipio
- Distrito Municipal
- Sección Municipal
- Ríos y Arroyos
- Carretera Pavimentada Transitable Todo el Año
- Carretera no Pavimentada Transitable por Todo Tipo de Vehículo
- Carretera no Pavimentada Transitable en Tiempo Seco (Vehículo Todo Terreno)
- Límite Sub-Cuencas

Edición: Noviembre, 2015
Fuente: Secretariado Técnico de la Presidencia Programa Prevención de Desastres BID Año 2000.