CUENCA RÍO HAINA Y SU FRANJA COSTERA

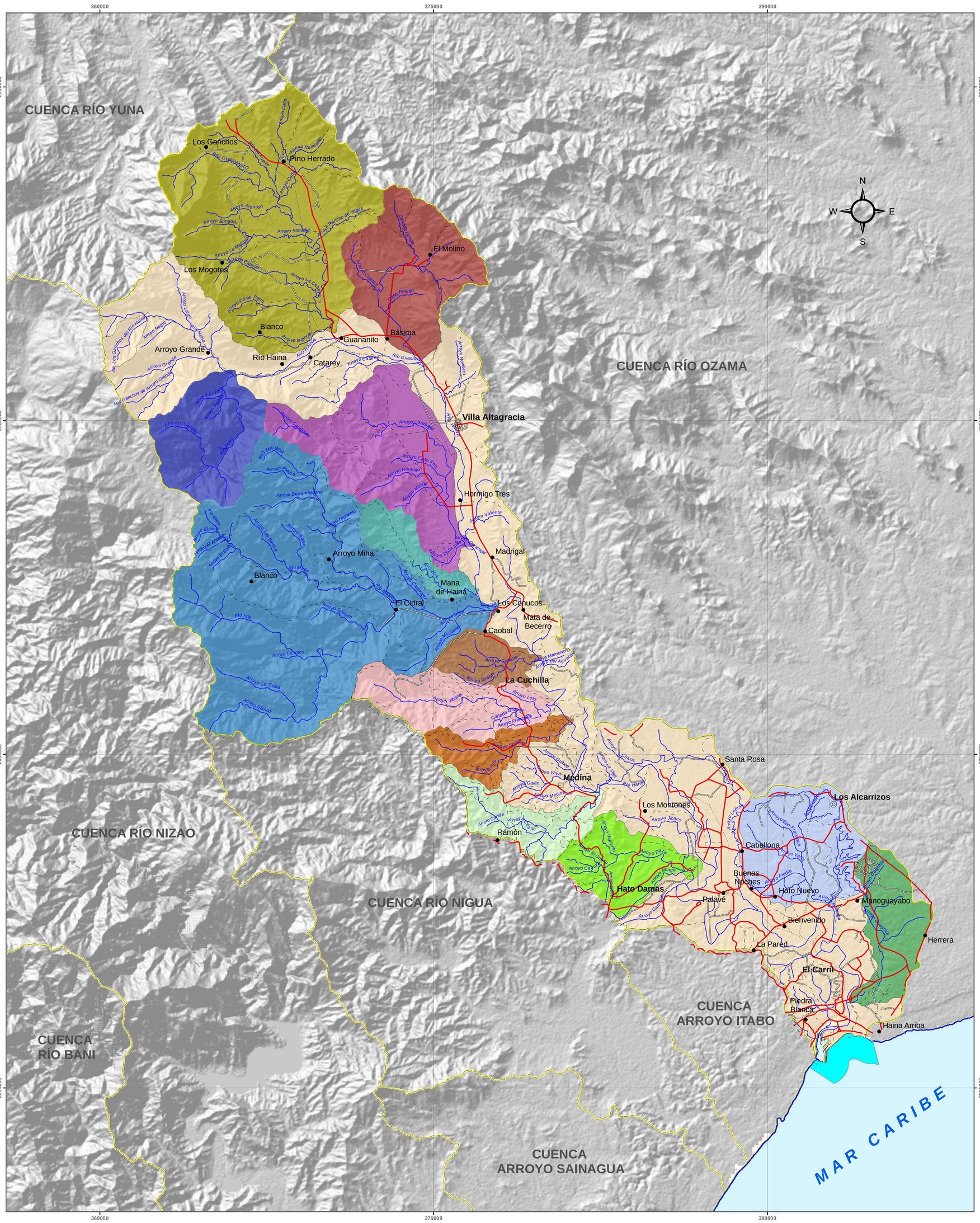

Ministerio de Medio Ambiente y Recursos Naturales

PROGRAMA MANEJO INTEGRADO Y USO SOSTENIBLE DE CUENCAS PRIORITARIAS Y SUS FRANJAS COSTERAS EN REPÚBLICA DOMINICANA

MINISTERIO DE MEDIO AMBIENTE Y RECURSOS NATURALES

Escala: 1:175,000

LEYENDA

Descripción	km²
Río Haina	177.08
Arroyo Caballo	8.01
Arroyo Carabajal	37.68
Arroyo Cuallo	12.42
Arroyo Danza	15.27
Arroyo Guajimía	15.34
Arroyo Jibana	19.07
Arroyo Malanga	25.08
Arroyo Sosúa	9.03
Río Básima	29.27
Río Duey	21.77
Río Guananito	78.67
Río Isa	106.74
Río Joa	8.45
Zona Costera Haina-Oriental y Haina -Occidental	

SIMBOLOGÍA

- Cabecera de Municipio
- Distrito Municipal
- Sección Municipal
- Ríos y Arroyos
- Carretera Pavimentada Transitable Todo el Año
- Carretera no Pavimentada Transitable por Todo Tipo de Vehículo
- Carretera no Pavimentada Transitable en Tiempo Seco (Vehículo Todo Terreno)
- Límite Sub-Cuencas

Edición: Noviembre, 2015

Fuente: Instituto Nacional de Recursos Hidráulicos INDRHI , Año 2003.