CUENCA RÍO HAINA

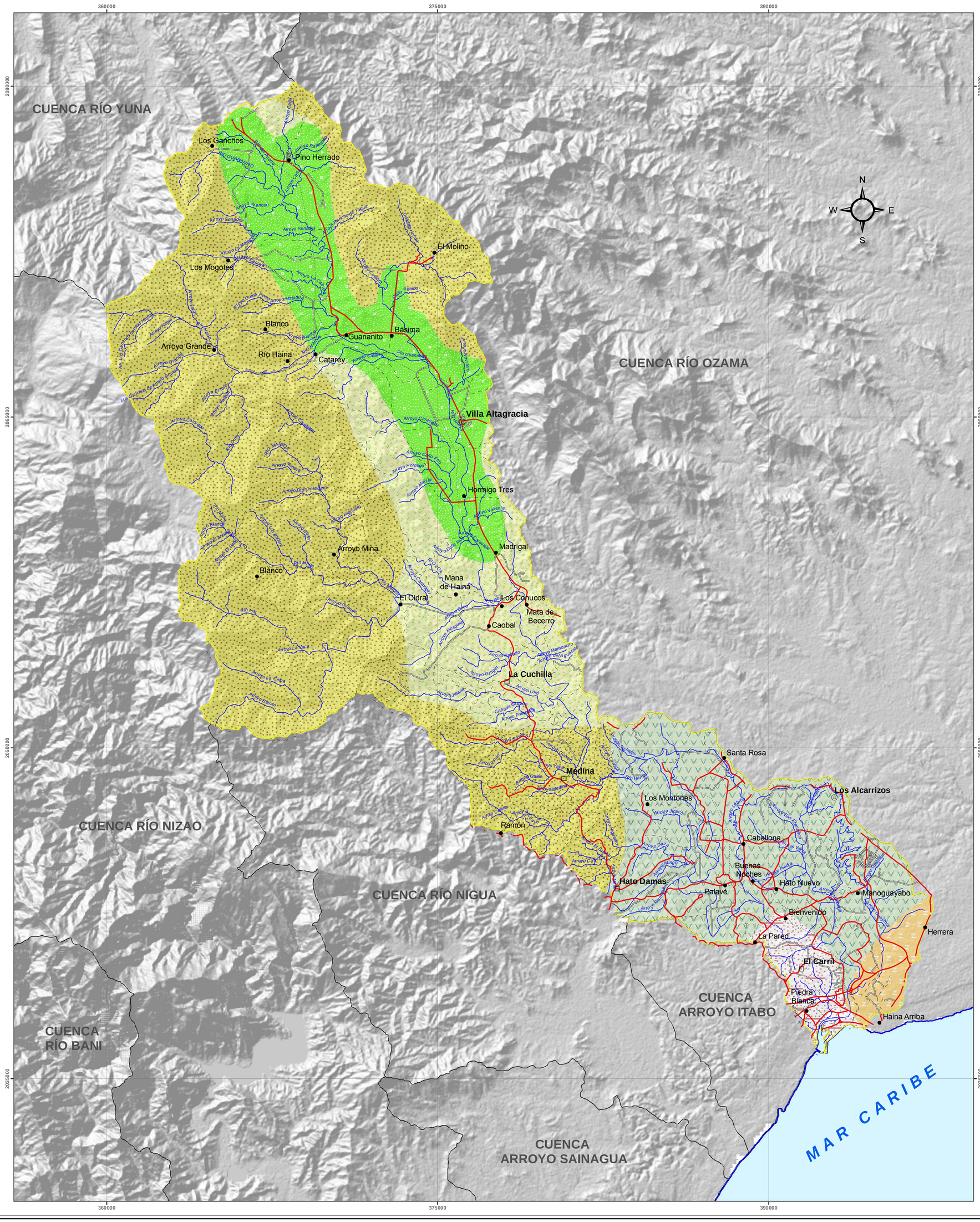

MINISTERIO DE MEDIO AMBIENTE Y RECURSOS NATURALES

UNIDADES DE RECURSOS PARA LA PLANIFICACION DE LOS SUELOS (URP)

MINISTERIO DE MEDIO AMBIENTE Y RECURSOS NATURALES

Escala: 1:75,000

LEYENDA

Clases	Descripción
3	El material subyacente está constituido por rocas calizas. El clima corresponde a un bosque húmedo subtropical, con una pluviometría anual que varía entre 1500 y 2000mm y con temperatura media anual que varía entre 25 y 27°C. La vegetación natural es de bosque húmedo subtropical. Esta URP está constituida por las siguientes ASDS: 03A, 03B y 03C; siendo los subgrupos dominantes: Tropudults típicos y Dystropepts típicos.
11	El material subyacente está constituido por caliza coralina. El clima es húmedo con una estación seca durante el primer trimestre. Con precipitación anual entre los 1000 y 1500mm, una temperatura media anual que oscila entre los 22 y 27°C. La vegetación fue aparentemente bosque de hojas anchas; tres subgrupos de suelos predominan en está URP, que son: Dystropepts usticos, Dystropepts típicos y Ustropepts típicos.
23	El material subyacente es caliza coralina. El clima es húmedo con precipitación anual que varía entre los 1000 y 1400mm, con temperatura media anual de 26 a 27°C, siendo casi uniforme durante todo el año. La vegetación nativa fue bosque húmedo subtropical de hojas anchas. La URP está constituida por suelos profundos siendo los principales subgrupos Ustorthents líticos y Ustropepts típicos.
26	Se encuentra localizada en el valle del municipio de Constanza. El material subyacente está constituido por sedimentos. El clima es húmedo. La precipitación anual varía de 1000 a 1300mm y la temperatura anual de 17 a 20°C. La vegetación natural corresponde a bosque húmedo montano bajo, Los subgrupos dominantes son: Eutropepts ácuicos, Dystropepts fluvaquénticos Eutropepts típicos y Dystropepts fluvénticos.
40	Esta unidad ocupa áreas montañosas de las cordilleras Central y Oriental, y de la Sierra de Samaná. El material subyacente está formado por rocas ígneas y metamórficas. El clima es húmedo; la precipitación anual varia de 1300 a 2000mm y la temperatura oscila entre los 21 y 24°C. La vegetación natural corresponde a Bosque Húmedo Subtropical. Los principales suelos de esta unidad son: Dystropepts típicos.
45	El material subyacente es caliza coralina. El clima es relativamente seco con precipitación anual de 1000 a 1200mm y la temperatura media anual es de 25 a 27°C. Los suelos dominantes en esta unidad están clasificados como Ustropepts típicos y Ustropepts fluvénticos agrupados en dos ASDS; la ASDS 45A que ocupa las colinas con pendientes de hasta 30% y la ASDS 45B que ocupa los pequeños valles.

SIMBOLOGÍA

- Cabecera de Municipio
- Distrito Municipal
- Sección Municipal
- Ríos y Arroyos
- Carretera Pavimentada Transitable Todo el Año
- Carretera no Pavimentada Transitable por Todo Tipo de Vehículo
- Carretera no Pavimentada Transitable en Tiempo Seco (Vehículo Todo Terreno)
- Límite Cuenca
- Límite Sub-Cuencas

Edición: Julio, 2015
Fuente: OEA, Año 1968.