CUENCA RÍO NIZAO

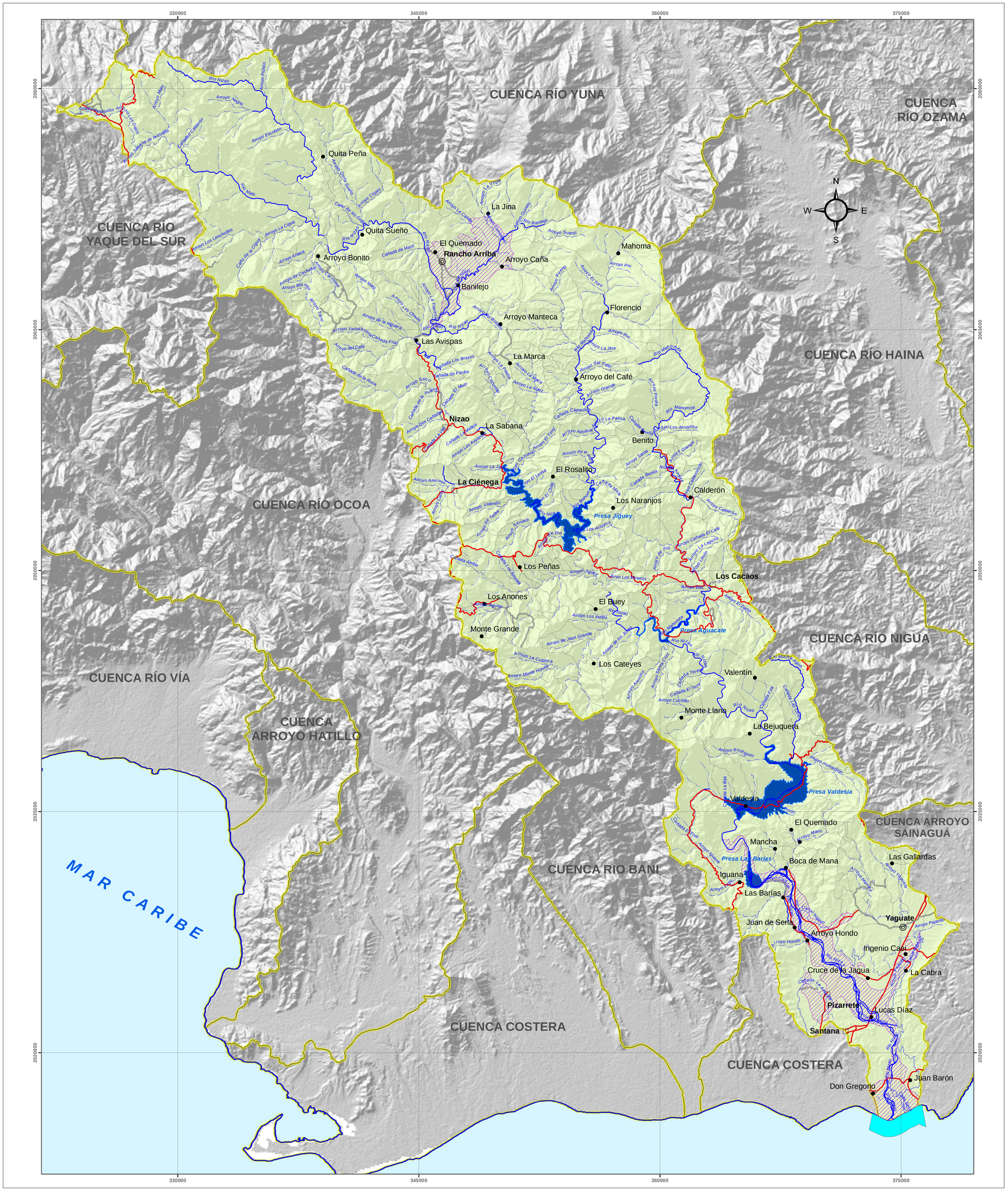

Ministerio de Medio Ambiente y Recursos Naturales

PROGRAMA MANEJO INTEGRADO Y USO SOSTENIBLE DE CUENCAS PRIORITARIAS Y SUS FRANJAS COSTERAS EN REPÚBLICA DOMINICANA

MINISTERIO DE MEDIO AMBIENTE Y RECURSOS NATURALES

Escala: 1:175,000

LEYENDA

Descripción	Km²
Areas Suceptibles a Inundaciones	50.59
Zona Costera Nizao-Punta Salinas	

SIMBOLOGÍA

- Cabecera de Municipio
- Distrito Municipal
- Sección Municipal
- Ríos y Arroyos
- Carretera Pavimentada Transitable Todo el Año
- Carretera no Pavimentada Transitable por Todo Tipo de Vehículo
- Carretera no Pavimentada Transitable en Tiempo Seco (Vehículo Todo Terreno)
- Límite Cuenca
- Límite Sub-Cuencas

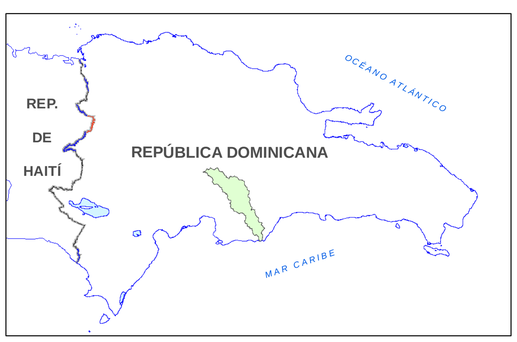

Edición: Noviembre, 2015
Fuente: Secretariado Técnico de la Presidencia, Programa Prevención de Desastres, BID , Año 2000.