CUENCA RÍO NIZAO

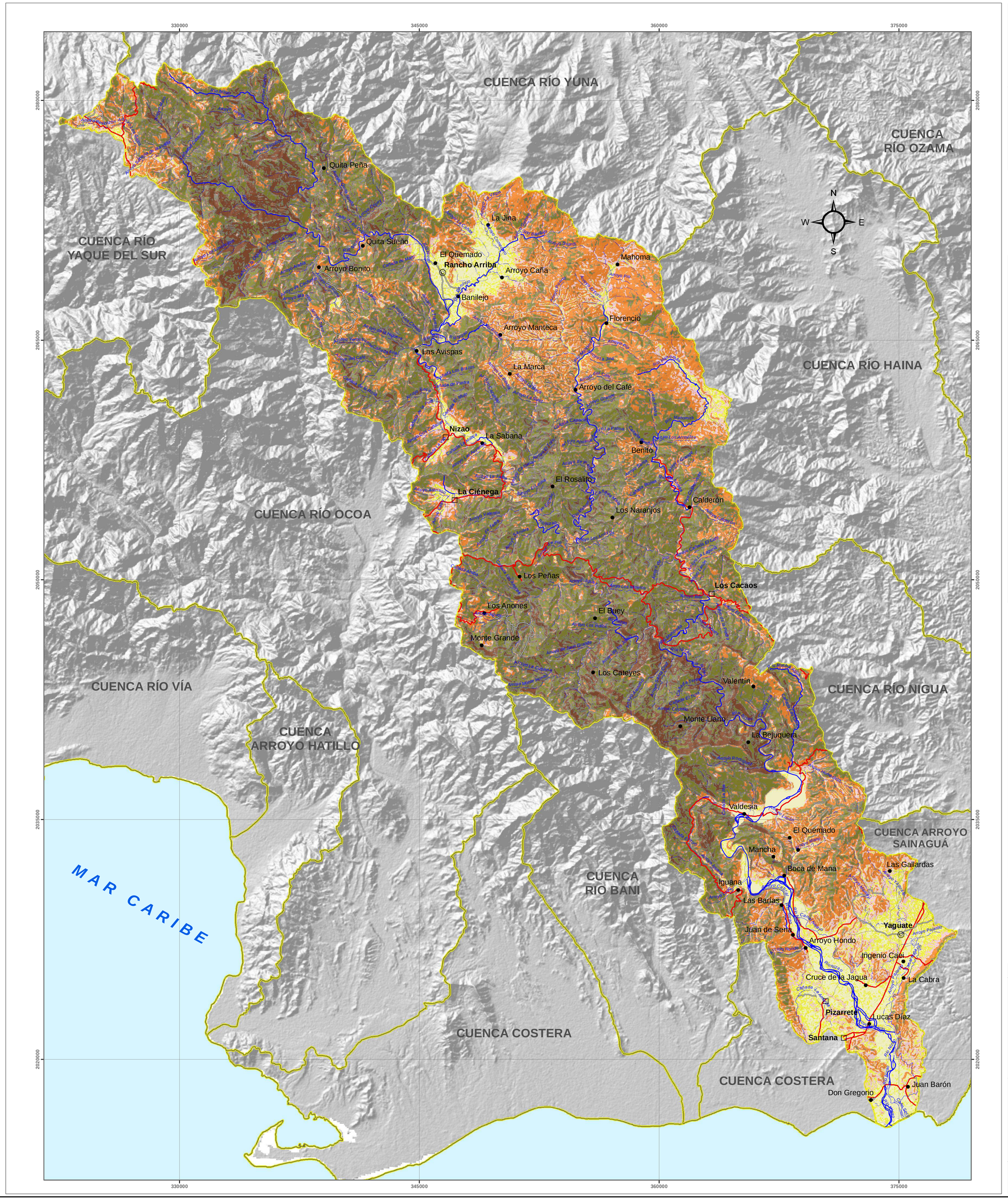

MINISTERIO DE MEDIO AMBIENTE Y RECURSOS NATURALES

RANGOS DE PENDIENTE

MINISTERIO DE MEDIO AMBIENTE Y RECURSOS NATURALES

Escala: 1:100,000

LEYENDA

Color	Descripción
	0 a 4%
	4 a 8%
	8 a 16%
	16 a 32%
	32 a 64%
	> de 64%

SIMBOLOGÍA

- Cabecera de Municipio
- Distrito Municipal
- Sección Municipal
- Ríos y Arroyos
- Carretera Pavimentada Transitable Todo el Año
- Carretera no Pavimentada Transitable por Todo Tipo de Vehículo
- Carretera no Pavimentada Transitable en Tiempo Seco (Vehículo Todo Terreno)
- Límite Cuenca
- Límite Sub-Cuencas

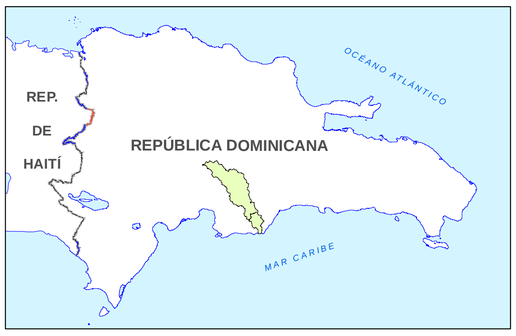

Edición: Julio, 2015

Fuente: EROS Center (USGS), Sec. de Estado de Medio Ambiente y Recursos Naturales, Subsecretaria de Estado de Educacion e Informacion Ambiental, 2001.