CUENCA RÍO NIZAO

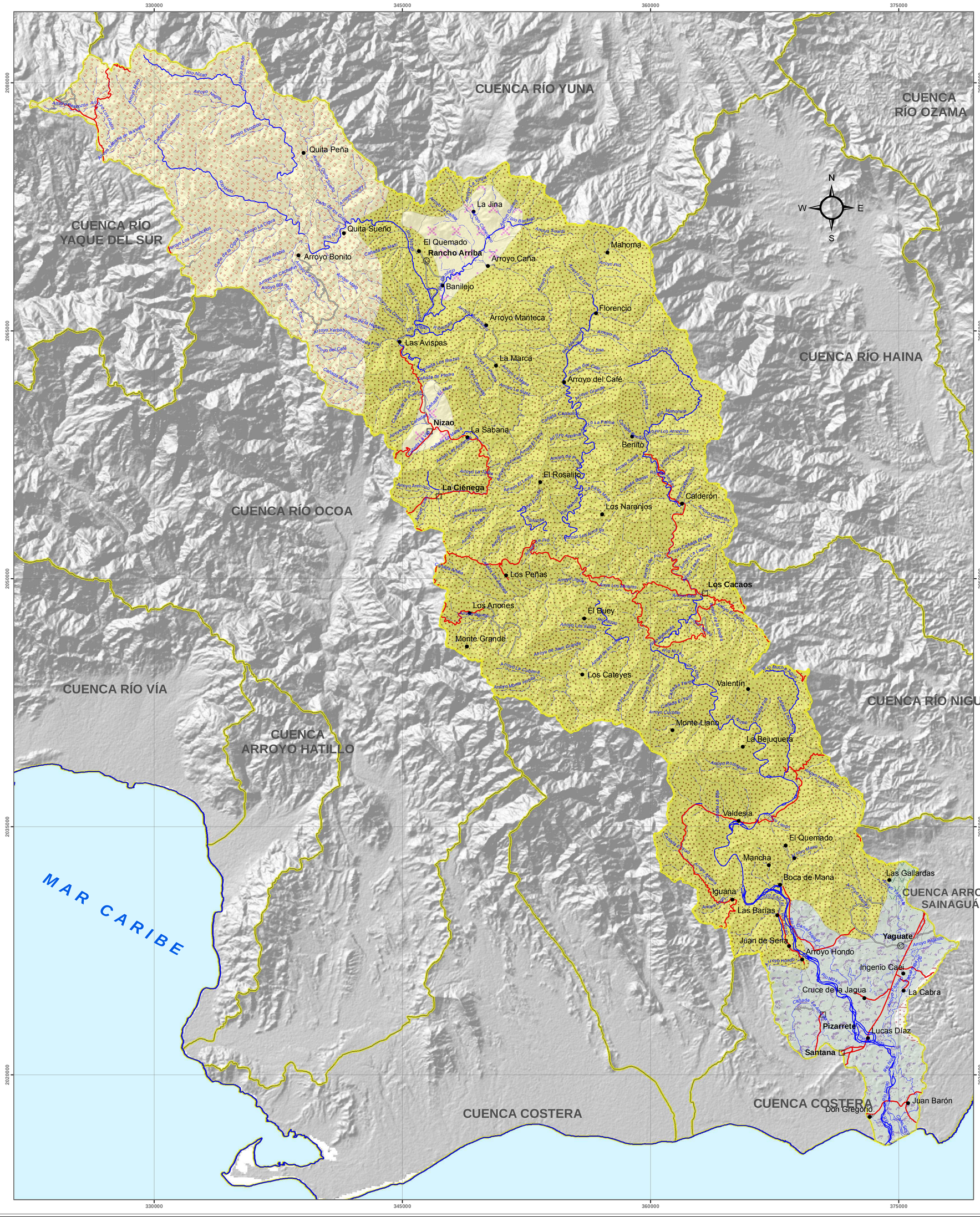

MINISTERIO DE MEDIO AMBIENTE Y RECURSOS NATURALES

UNIDADES DE RECURSOS PARA LA PLANIFICACION DE LOS SUELOS (URP)

MINISTERIO DE MEDIO AMBIENTE Y RECURSOS NATURALES

Escala: 1:100,000

LEYENDA

URP	Descripción
2	Material parental constituido rocas ígneas a metamórficas ácidas parcialmente meteorizadas. El clima es húmedo. La precipitación anual varía entre 1000 y 2000 mm; la temperatura anual oscila entre los 20 y 25 . La vegetación natural es Bosque Húmedo Subtropical y Bosque Húmedo Montano Bajo, constituida por los subgrupos de suelos: Dystropepts lítico (Paralíticos), Dystropepts típicos, Ustropepts líticos, Ustropepts típicos y Dystropepts fluvénticos.
6	Se caracteriza por llanuras interrumpidas por colinas y arroyuelos ocasionales. El clima es subhúmedo con precipitación anual que varía entre los 1000 y 1400mm; La vegetación natural es bosque seco, predominando los géneros Phyllostylon, Tabebuia, Prosopis y varios tipos de cactus. El bosque seco subtropical que fue fuente de madera para carbón y preciosa, Los subgrupos de suelos que son dominantes en esta URP son los Pellusterts típicos de color negro, arcilloso, drenaje moderado a bueno. Se agrietan profundamente y los Ustropepts típicos. Los primeros ocupan las áreas planas y los segundos representan las pequeñas colinas que interponen en el paisaje
11	Se caracteriza por áreas de colinas, quebradas erosionales y valles con pendientes menores de 15%. Los subgrupos de suelos que predominan en está URP, son: Dystropepts usticos, Dystropepts típicos y Ustropepts típicos; ocupada por colinas y por valles. Suelos en mas clasificados como inceptisoles, con pendientes que van desde 8 a 30%. Suelos en áreas planas, moderadamente profundos, bien drenados, francos arcillosos, moderada capacidad de disponibilidad de agua. Usados principalmente en cultivos tales como: cafetos y frutales.
21	Unidad formada por valles intramontanos. El clima es moderado con una precipitación anual de 1000 a 1200mm. La temperatura media anual varía de 19 a 22 . La vegetación natural fue bosque muy húmedo cambiando a bosque húmedo. Los principales suelos son: Dystropepts acuicos, Dystropepts fluvacuénticos, Dystropepts típicos y Dystropepts fluvénticos.
40	Presente en suelos semiarenosas con pendientes mayores de 30%; colinas con pendientes de 8 a 30% y pequeños valles intramontanos, clasificados como Dystropepts típicos. El clima es húmedo con una ligera estación seca durante el primer trimestre; la precipitación varía con un promedio anual de 1300 a 2000mm y la temperatura oscila entre los 22 a 24 . La vegetación natural corresponde a Bosque Húmedo Subtropical (Bh S).
45	El material subyacente es caliza coralina. El clima es relativamente seco con precipitación anual de 1000 a 1200mm y la temperatura media anual es de 25 a 27 . Los suelos dominantes en esta unidad están clasificados como Ustropepts típicos y Ustropepts fluvénticos agrupados en dos ASDS; la ASDS 45A que ocupa las colinas con pendientes de hasta 30% y la ASDS 45B que ocupa los pequeños valles.

SIMBOLOGÍA

- Cabecera de Municipio
- Distrito Municipal
- Sección Municipal
- Ríos y Arroyos
- Carretera Pavimentada Transitable Todo el Año
- Carretera no Pavimentada Transitable por Todo Tipo de Vehículo
- Carretera no Pavimentada Transitable en Tiempo Seco (Vehículo Todo Terreno)
- Límite Cuenca
- Límite Sub-Cuencas

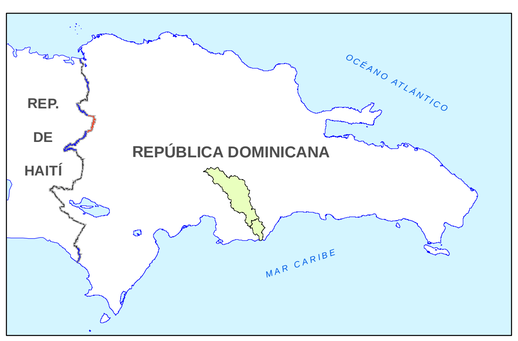

Edición: Julio, 2015
Fuente: OEA, Año 1968.