CUENCA RIO OZAMA

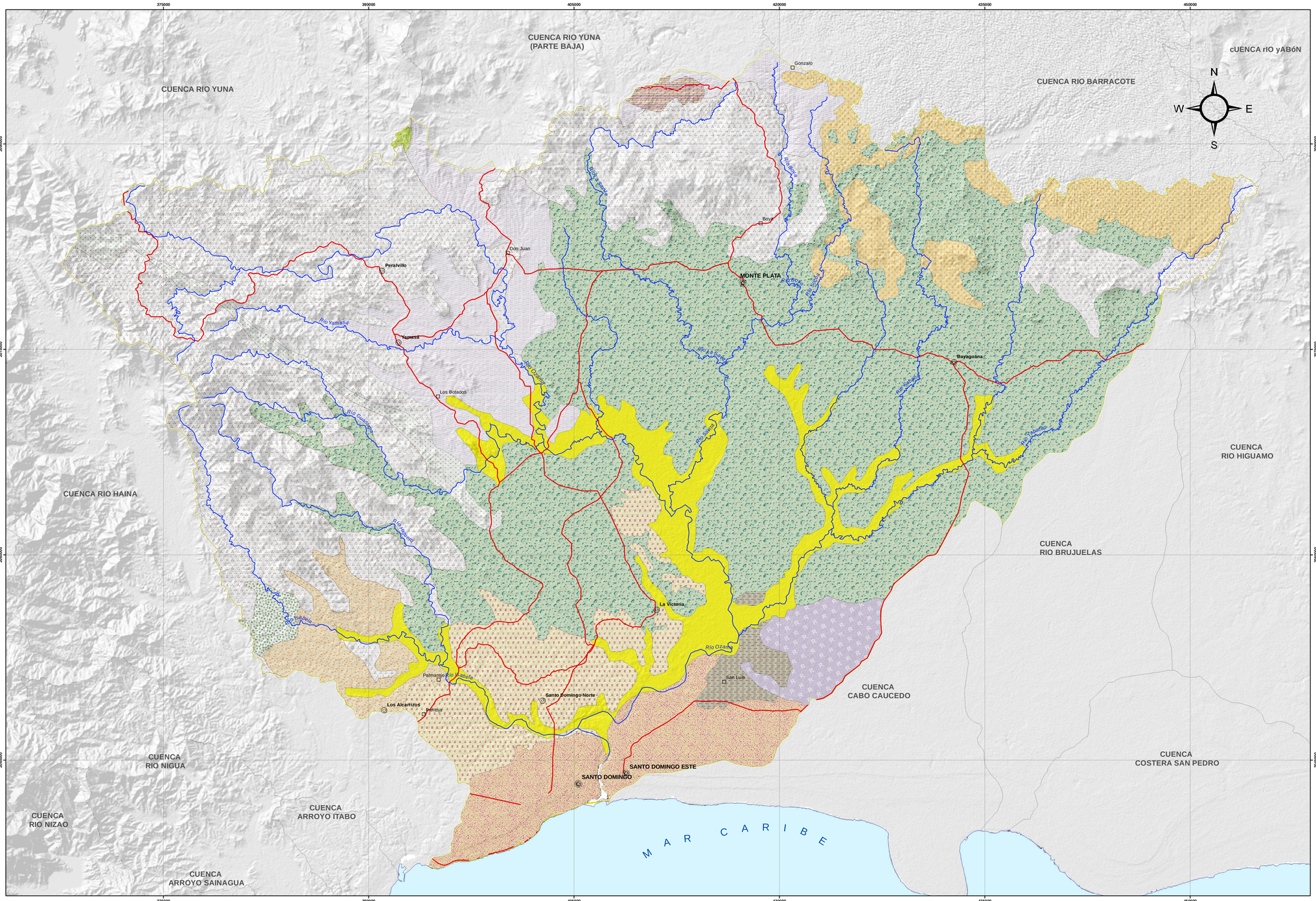

MINISTERIO DE
MEDIO AMBIENTE Y
RECURSOS NATURALES

ASOCIACIONES DE SUELOS

MINISTERIO DE MEDIO AMBIENTE
Y RECURSOS NATURALES

Escala: 1:100,000

LEYENDA

URP	Descripción
	ASOCIACION MARTI
	ASOCIACION NIPE- MARTI
	ASOCIACION GUERRA CAOBA MEDINA
	ASOCIACION HICOTEA- PIMENTEL -PALMAREJO
	ASOCIACION JALONGA - CONSUELO
	ASOCIACION JALONGA - GUERRERO - MORANO
	ASOCIACION JALONGA - MARMOLEJOS - CALICHE
	ASOCIACION LA LARGA - HATO MAYOR
	ASOCIACION LOS HAITISES
	ASOCIACION MAGUACA
	ASOCIACION MATANZAS - JALONGA
	ASOCIACION PIMENTEL - FANTINO - COTUI
	SUELOS ALUVIALES RECIENTES
	ASOCIACION GUANUMA-ELMHURST
	TERRENO ESCABROSO DE MONTAÑA

SIMBOLOGÍA

- Capital de la Provincia
- Cabecera de Municipio
- Distrito Municipal
- Sección Municipal
- Ríos y Arroyos
- Carretera Pavimentada Transitable Todo el Año
- Carretera no Pavimentada Transitable por Todo Tipo de Vehículo
- Carretera no Pavimentada Transitable en Tiempo Seco (Vehículo Todo Terreno)
- Límite Cuenca

Edición: Julio, 2015
Fuente: OEA Año 1967.