CUENCA RIO OZAMA

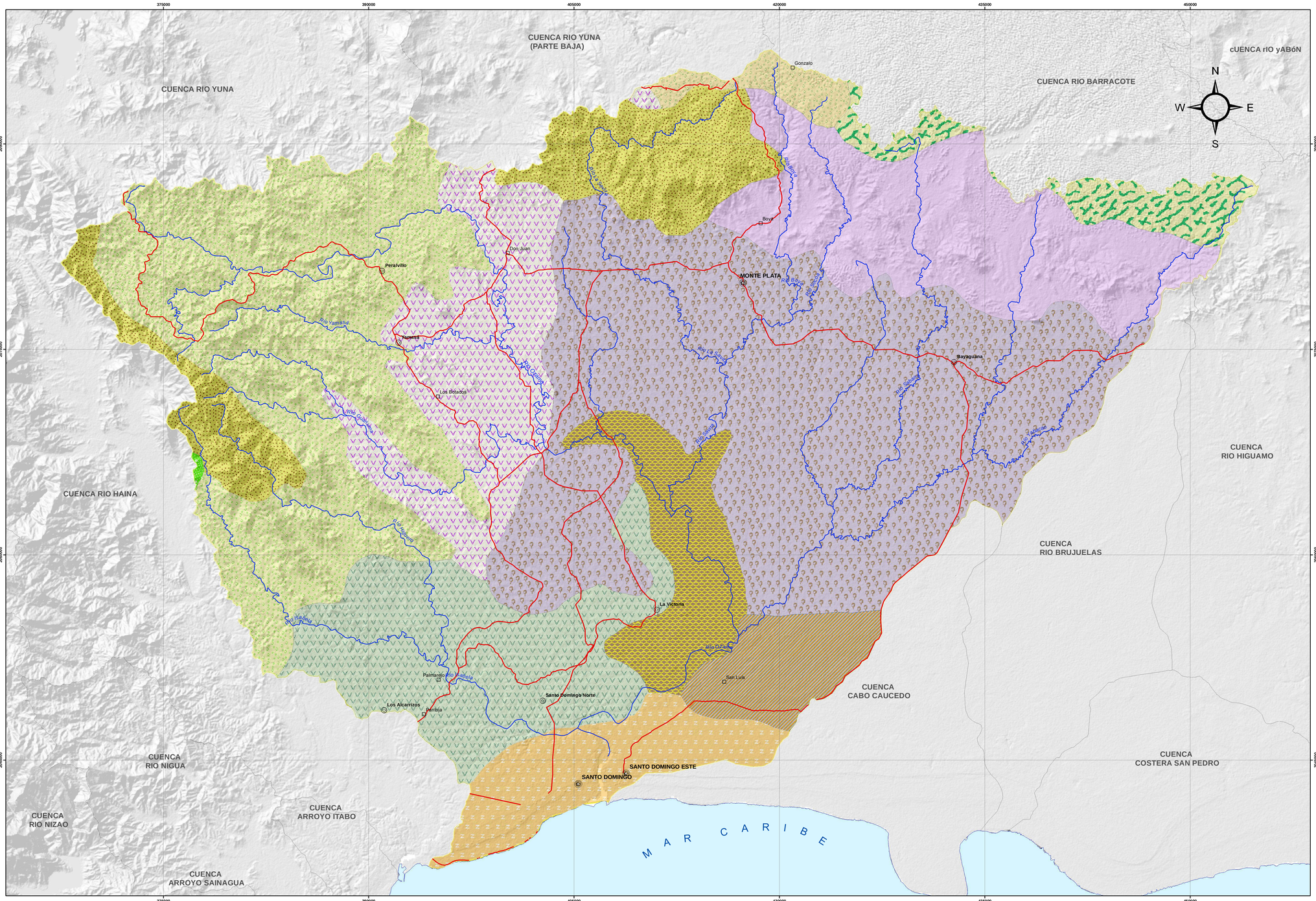

MINISTERIO DE
MEDIO AMBIENTE Y
RECURSOS NATURALES

UNIDADES DE RECURSOS PARA LA PLANIFICACION DE LOS SUELOS (URP)

MINISTERIO DE MEDIO AMBIENTE
Y RECURSOS NATURALES

Escala: 1:100,000

LEYENDA

URP	Descripción
1	El material subyacente está constituido por calizas coralina. El clima es húmedo, con precipitación anual que varía entre 1000 y 1400mm. La temperatura media anual es de 26 a 27 C. La vegetación natural fue probablemente la correspondiente a bosque húmedo subtropical; los suelos constituyen esta unidad son: Peliusterts típicos, Cromuderts aquicos y Ustropepts lítico (paralítico).
3	El material subyacente está constituido por rocas calizas. El clima corresponde a un bosque húmedo subtropical, con una pluviometría anual que varía entre 1500 y 2000mm y con temperatura media anual que varía entre 25 y 27 C. La vegetación natural es de bosque húmedo subtropical. Esta URP está constituida por las siguientes ASDS: 03A, 03B y 03C; siendo los subgrupos dominantes: Tropudults típicos y Dystropepts típicos.
7	Esta URP está compuesta por llanuras y áreas onduladas, el material subyacente es de origen aluvial antiguo y lacustre. El clima es húmedo con precipitación anual varía de 1600 a 2000mm y la temperatura media anual varía de 26 a 28 C. La vegetación natural fue probablemente bosque húmedo subtropical la constituyen dos subgrupos de suelos que son los predominantes, los Tropaquepts plínticos y los Dystropepts Fluvénticos .
9	El material subyacente está constituido de rocas calizas. El clima es húmedo con una ligera estación seca durante el primer trimestre. La precipitación anual oscila entre 1700 a 2500mm, y la temperatura media anual varía de 25 a 27 C. La vegetación natural es de bosque húmedo a muy húmedo. Dos subgrupos son los predominantes en esta unidad: los Eutropepts líticos y los Eutropepts típicos.
11	El material subyacente está constituido por caliza coralina. El clima es húmedo con una estación seca durante el primer trimestre. Con precipitación anual entre los 1000 y 1500mm, una temperatura media anual que oscila entre los 22 y 27 C. La vegetación fue aparentemente bosque de hojas anchas; tres subgrupos de suelos predominan en está URP, que son: Dystropepts ustícos, Dystropepts típicos y Ustropepts típicos.
16	El material subyacente está constituido por aluvión. El clima es húmedo, con precipitación que varía entre los 1200 y 1700mm, y una temperatura media anual que oscila entre los 26 y 28 C, con poca variación estacional. La vegetación natural corresponde a Bosque Húmedo Subtropical. La URP está constituida por dos subgrupos de suelos: Ustropepts y Eutropepts fluvénticos que se encuentran en la terraza actual del río.
19	El clima es húmedo con una ligera estación seca en el primer trimestre. La temperatura media anual varía entre 25 y 27 C, con poca variación estacional. La pluviometría oscila entre los 1800 y 2000mm. La vegetación natural corresponde a bosque húmedo subtropical. Los suelos dominantes son: Eutropepts ácuicos, Tropaquepts típicos y Eutropepts típicos.
20	El material subyacente está constituido por aluvión. La pluviometría anual varía de 1900 a 2400mm, la temperatura anual es de 25 a 27 C con una ligera variación estacional. La vegetación natural fue de bosque húmedo subtropical perenne. . Dos subgrupos de suelos, Tropudults típicos y Dystropepts fluvénticos, son los dominantes en esta URP.
23	El material subyacente es caliza coralina. El clima es húmedo con precipitación anual que varía entre los 1000 y 1400mm, con temperatura media anual de 26 a 27 C, siendo casi uniforme durante todo el año. La vegetación nativa fue bosque húmedo subtropical de hojas anchas. La URP está constituida por suelos profundos siendo los principales subgrupos Ustorthents líticos y Ustropepts típicos.
26	Se encuentra localizada en el valle del municipio de Constanza. El material subyacente está constituido por sedimentos. El clima es húmedo. La precipitación anual varía de 1000 a 1300mm y la temperatura anual de 17 a 20 C. La vegetación natural corresponde a bosque húmedo montano bajo, Los subgrupos dominantes son: Eutropepts ácuicos, Dystropepts fluvaquénticos Eutropepts típicos y Dystropepts fluvénticos.
40	Esta unidad ocupa áreas montañosas de las cordilleras Central y Oriental, y de la Sierra de Samaná. El material subyacente está formado por rocas ígneas y metamórficas. El clima es húmedo; la precipitación anual varía de 1300 a 2000mm y la temperatura oscila entre los 21 y 24 C. La vegetación natural corresponde a Bosque Húmedo Subtropical . Los principales suelos de esta unidad son: Dystropepts típicos .
44	Se encuentra ubicada en las provincias del Seibo e Higuey. El material subyacente está compuesto de luttas y tobas volcánicas. El clima es húmedo con una estación seca; la precipitación anual varía de 1300 a 1500mm y la temperatura media anual oscila de 25 a 26 C. La vegetación fue probablemente bosque húmedo subtropical. Los suelos están clasificados como Ustropepts típicos, Ustropepts fluvénticos y Ustropepts ácuicos.

SIMBOLOGÍA

- Capital de la Provincia
- Cabecera de Municipio
- Distrito Municipal
- Sección Municipal
- Ríos y Arroyos
- Carretera Pavimentada Transitable Todo el Año
- Carretera no Pavimentada Transitable por Todo Tipo de Vehículo
- Carretera no Pavimentada Transitable en Tiempo Seco (Vehículo Todo Terreno)
- Límite Cuenca

Edición: Julio, 2015
Fuente: OEA Año 1967.