CUENCA RIO OZAMA

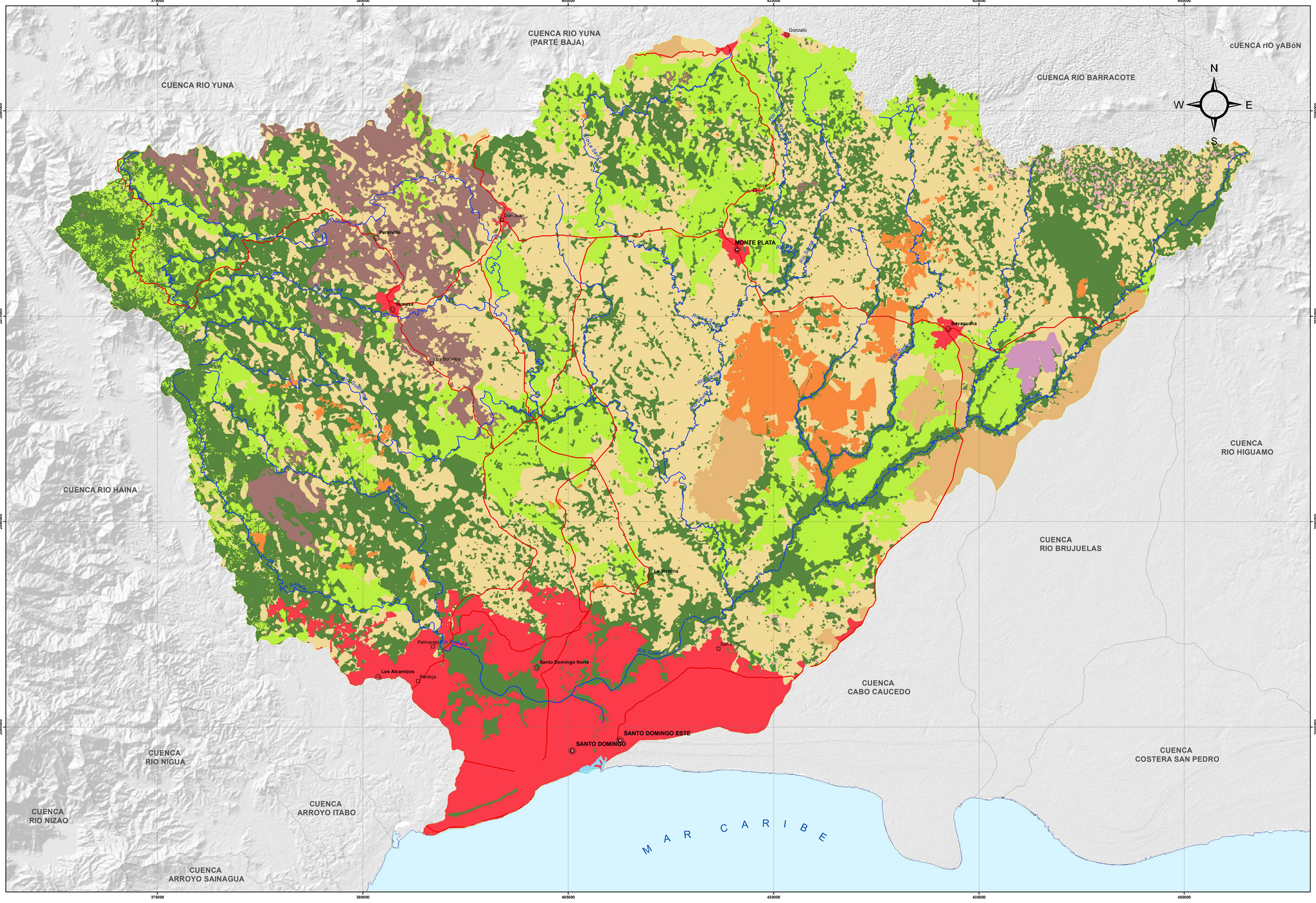

MINISTERIO DE
MEDIO AMBIENTE Y
RECURSOS NATURALES

USO Y COBERTURA DE LA TIERRA 2012

MINISTERIO DE MEDIO AMBIENTE
Y RECURSOS NATURALES

Escala: 1:100,000

LEYENDA

Color	Descripción
	Agricultura / Pasto
	Bosque Conifera Denso
	Bosque Latifoliado Húmedo
	Cacao
	Caña
	Cítrico
	Escasa Vegetación
	Matorral Latifoliado
	Palma Africana
	Pasto
	Piña
	Zona Urbana

SIMBOLOGÍA

- Capital de la Provincia
- Cabecera de Municipio
- Distrito Municipal
- Sección Municipal
- Ríos y Arroyos
- Carretera Pavimentada Transitable Todo el Año
- Carretera no Pavimentada Transitable por Todo Tipo de Vehículo
- Carretera no Pavimentada Transitable en Tiempo Seco (Vehículo Todo Terreno)
- Límite Cuenca

Edición: Julio, 2015
Fuente: Ministerio de Medio Ambiente y Recursos Naturales, Año 2012.