CUENCA RÍO YAQUE DEL NORTE

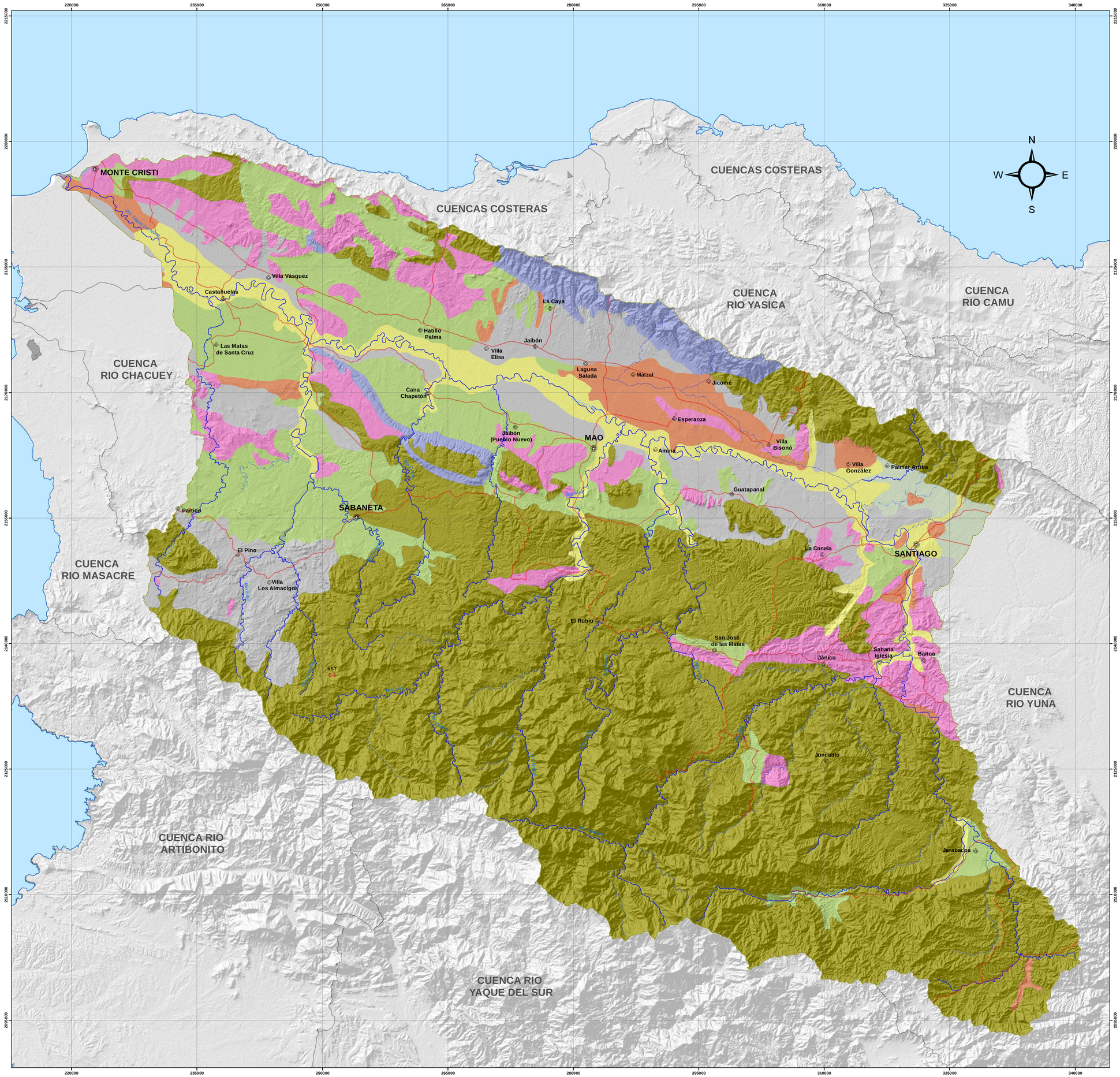

MINISTERIO DE MEDIO AMBIENTE Y RECURSOS NATURALES

CAPACIDAD PRODUCTIVA DE LA TIERRA

MINISTERIO DE MEDIO AMBIENTE Y RECURSOS NATURALES

Escala: 1:150,000

LEYENDA

Clases	Descripción
I	Cultivables, aptos para riego. Topografía llana y sin factores limitantes de importancia.
II	Cultivables, aptos para riego. Topografía llana, ondulada o suavemente alomada, con factores limitantes no severos. Productividad alta con buen manejo.
III	Cultivables, aptos para riego, sólo con cultivos muy rentables. Topografía llana, alomada o suavemente alomada y con factores limitantes de alguna severidad. Productividad mediana con prácticas intensivas de manejo.
IV	Suelos limitados para cultivos, no aptos para riego, salvo con cultivos muy rentables. Presentan limitantes severos, y requieren prácticas intensivas de manejo.
V	Presentan limitantes de drenaje. Aptos para pastos y cultivos de arroz, con productividad alta si se realizan buenas prácticas de manejo.
VI	Aptos para bosques, pastos y cultivos de montañas, tienen limitantes muy severos de topografía, profundidad y rocosidad.
VII	Incluye terrenos de montañas, con topografía accidentada. No cultivables, aptos para fines de explotación forestal.
VIII	No cultivables, aptos solamente para parques nacionales y zonas de vida silvestre.

SIMBOLOGÍA

- Cabecera de Municipio
- Cabecera de Municipio
- Sección Municipal
- Lagos y Lagunas
- Ríos y Arroyos
- Límite Cuenca
- Límite Cuencas Aledañas
- Carretera

Edición: Agosto, 2015
Fuente: OEA Año, 1968.