CUENCA RÍO PEDERNALES

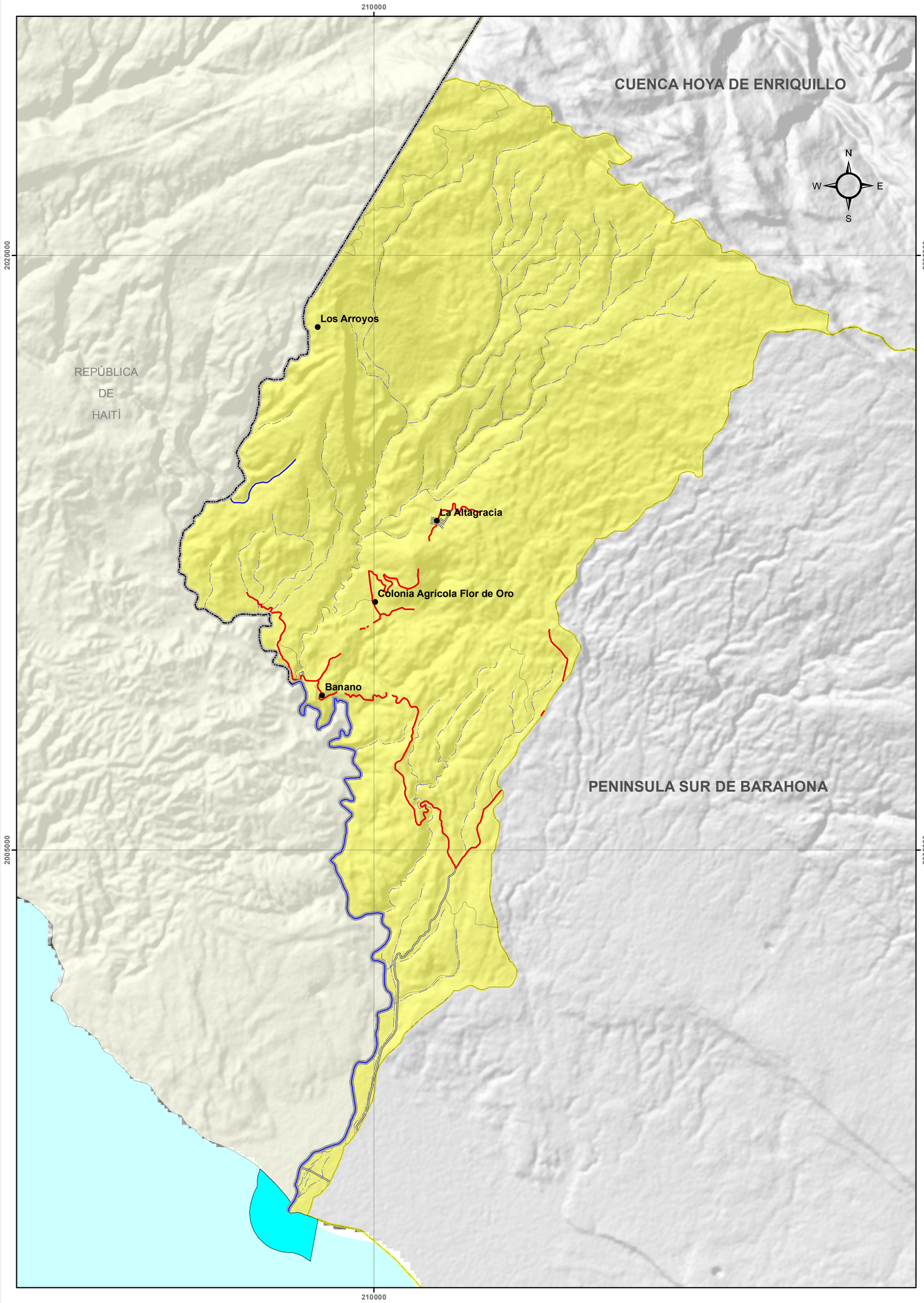

Ministerio de Medio Ambiente y Recursos Naturales

DIVISION POLITICO ADMINISTRATIVA

MINISTERIO DE MEDIO AMBIENTE Y RECURSOS NATURALES

Escala: 1:60,000

LEYENDA

Color	Descripción	km²
	Pedernales	174.24

SIMBOLOGIA

- Sección Municipal
- Ríos y Arroyos
- Límite Cuenca
- Carretera Pavimentada Transitable Todo el Año
- Carretera no Pavimentada Transitable por Todo Tipo de Vehículo
- Carretera no Pavimentada Transitable en Tiempo Seco (Vehículo Todo Terrreno)
- Límite Internacional

Edición: Noviembre, 2015
Fuente: OEA, Año 1967.