

PROVINCIA BAHORUCO

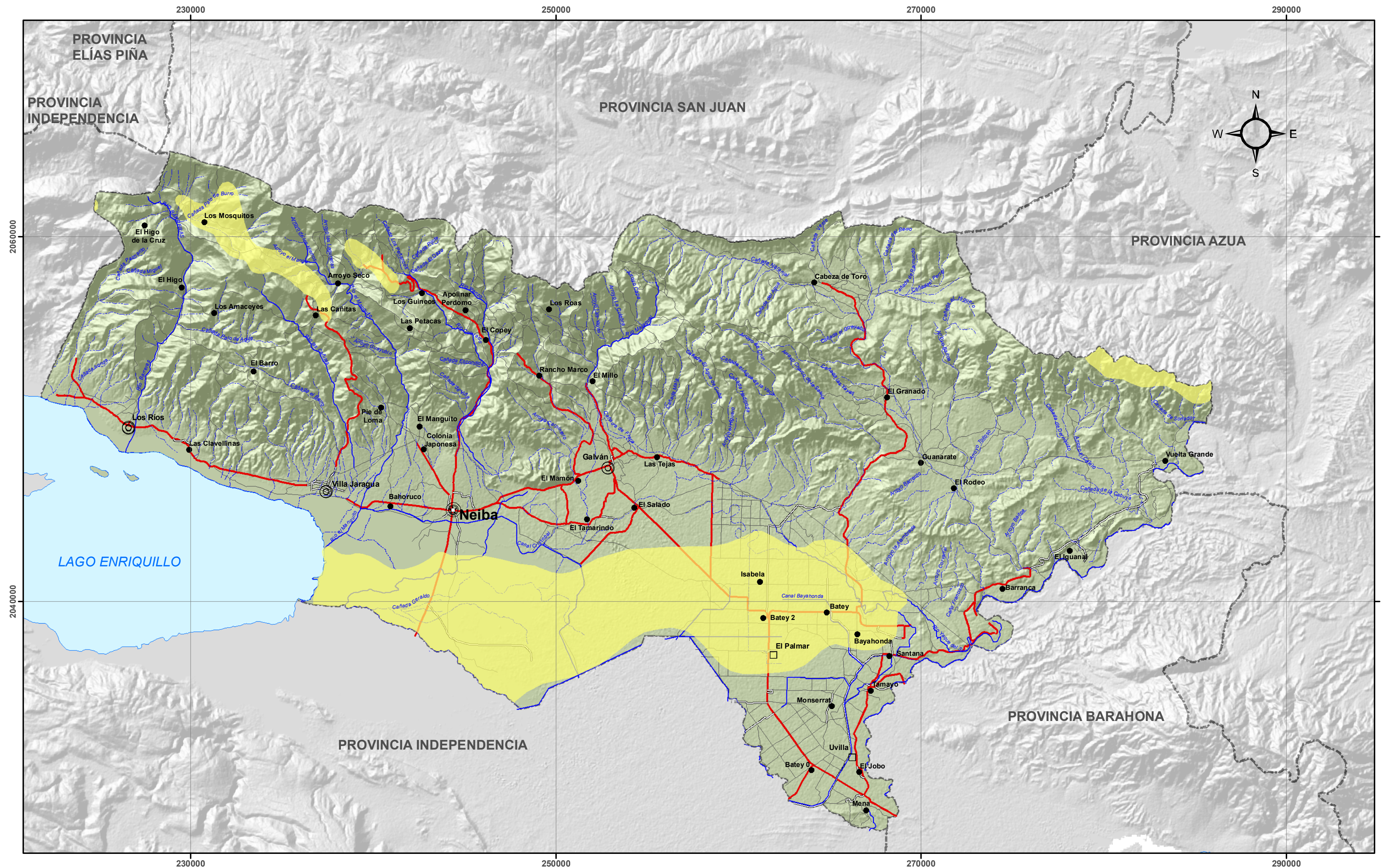

República Dominicana

POTENCIAL EOLICO

SECRETARIA DE ESTADO DE MEDIO AMBIENTE Y RECURSOS NATURALES

Escala: 1:150,000

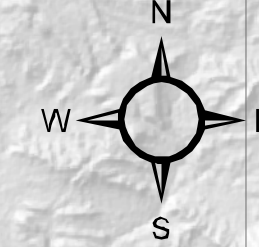

LEYENDA

| Recurso Potencial | Intensidad de Viento a 30 metros de Altura (Intensidad/M ²) | Velocidad del Viento a 30 metros de Altura (Metro por Segundo) |
|-------------------|---|--|
| Marginal | 100 - 200 | 4.9 - 6.1 |

SIMBOLOGÍA

| | |
|-----------------------|---|
| Capital de Provincia | Carretera Pavimentada Transitable Todo el Año |
| Cabecera de Municipio | Carretera no Pavimentada Transitable por Todo Tipo de Vehículo |
| Distrito Municipal | Carretera no Pavimentada Transitable en Tiempo Seco (Vehículo Todo Terreno) |
| Sección Municipal | Ríos no Contaminados |
| Lagos y Lagunas | Límite Provincial |
| Ríos y Arroyos | |



Edición: Junio, 2009.
Fuente: Secretaría de Estado de Medio Ambiente y Recursos Naturales, Año 2007.