PROVINCIA BAHORUCO

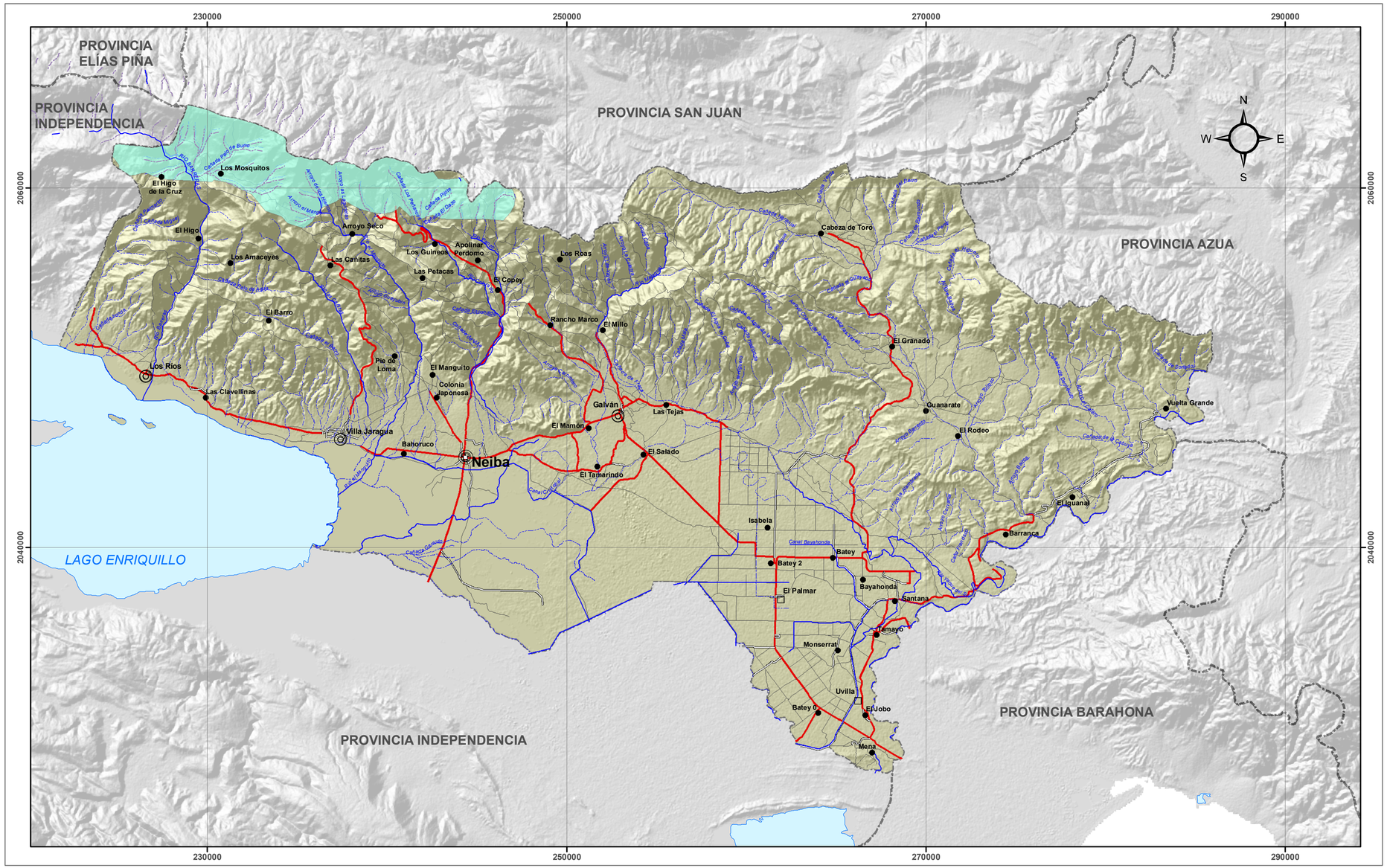

República Dominicana

ZONAS PRODUCTORAS DE AGUAS SUPERFICIALES

SECRETARIA DE ESTADO DE MEDIO AMBIENTE Y RECURSOS NATURALES

Escala: 1:150,000

Leyenda

Zonas Productoras de Aguas

SIMBOLOGÍA

- Capital de Provincia
- Cabecera de Municipio
- Distrito Municipal
- Sección Municipal
- Lagos y Lagunas
- Ríos y Arroyos
- Carretera Pavimentada Transitable Todo el Año
- Carretera no Pavimentada Transitable por Todo Tipo de Vehículo
- Carretera no Pavimentada Transitable en Tiempo Seco (Vehículo Todo Terrreno)
- Ríos no Contaminados
- Límite Provincial

Edición: Junio, 2009.
Fuente: Secretaría de Estado de Medio Ambiente y Recursos Naturales, Año 2007.