

PROVINCIA BARAHONA



República Dominicana

AREAS PROTEGIDAS (LEY 202 - 04, DECRETO 571 - 09)

MINISTERIO DE MEDIO AMBIENTE
Y RECURSOS NATURALES

Escala: 1:150,000

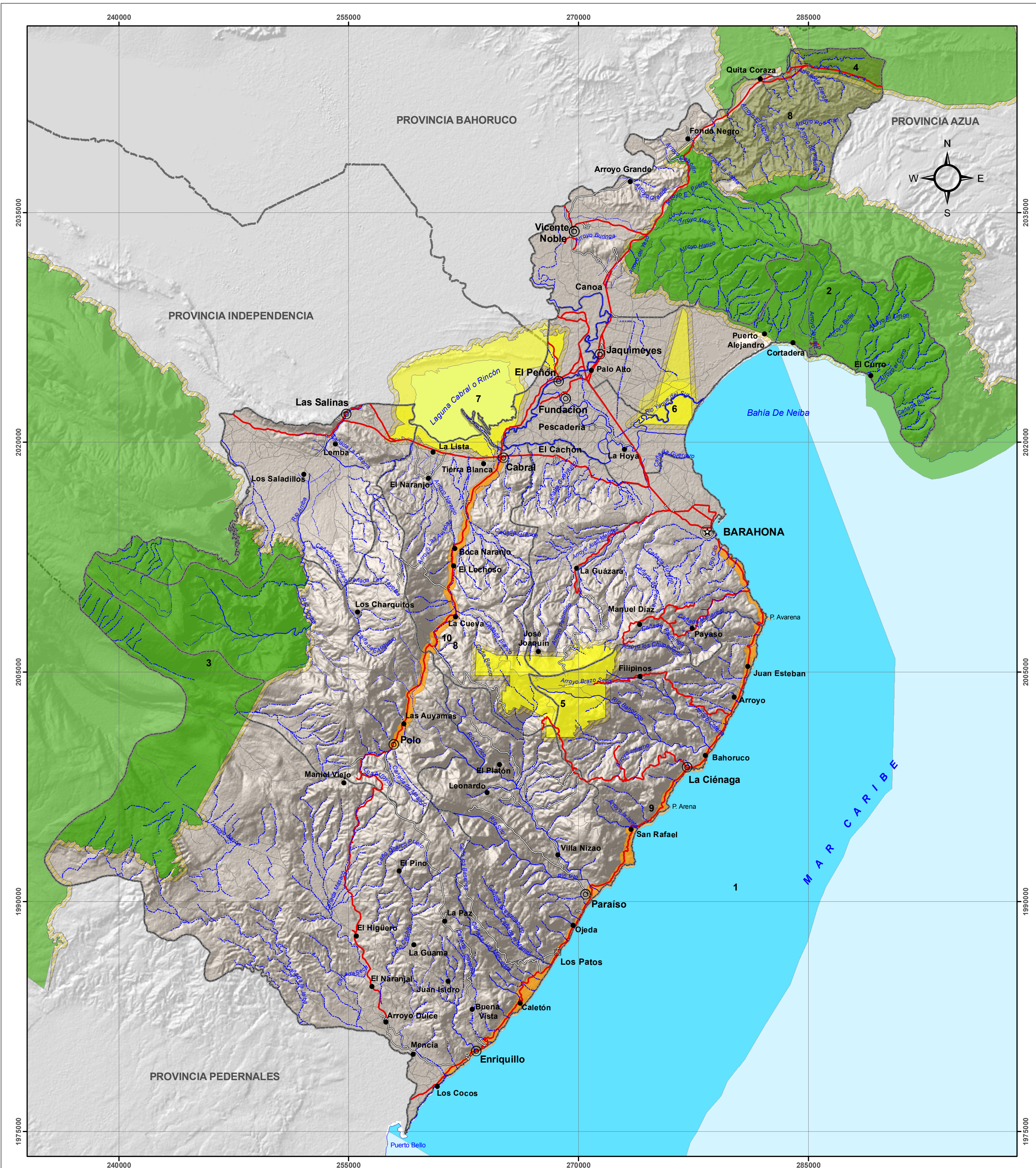

LEYENDA

I. AREA DE PROTECCIÓN ESTRICTA	km ²	%
C. Santuario Marino		
1. Arrecifes del Suroeste	2707.41	
II. PARQUES NACIONALES		
A. Parque Nacional		
2. Sierra Martín García	143.40	18.39
3. Sierra de Bahoruco	181.65	
4. Anacaona	9.92	
III. MONUMENTOS NATURALES		
B. Refugio de Vida Silvestre		
5. Padre Miguel D. Fuerte	33.53	1.84
IV. AREAS DE MANEJO DE HABITAT/ESPECIES		
A. Refugio de Vida Silvestre		
6. Humedales del Bajo Yaque del Sur	12.35	2.12
7. Laguna Cabral o Rincón	26.39	
V. RESERVAS NATURALES		
A. Reserva Forestal		
8. Barrero	66.95	3.63
VI. PAISAJES PROTEGIDOS		
A. Vía Panorámica		
9. Mirador del Paraiso	21.34	1.83
10. Carretera Cabral - Polo	12.04	

SIMBOLOGIA

Capital de Provincia	Carretera Pavimentada Transitible Todo el Año
Cabecera de Municipio	Carretera no Pavimentada Transitible por Todo Tipo de Vehículo
Distrito Municipal	Carretera no Pavimentada Transitible en Tiempo Seco (Vehículo Todo Terreno)
Sección Municipal	Limite Provincial
Ríos y Arroyos	Limite Municipal
Lagos y Lagunas	Zona de Amortiguamiento (300 M)



Edición: Septiembre, 2010.
Fuente: Secretaría de Estado de Medio Ambiente y Recursos Naturales.