

PROVINCIA EL SEIBO

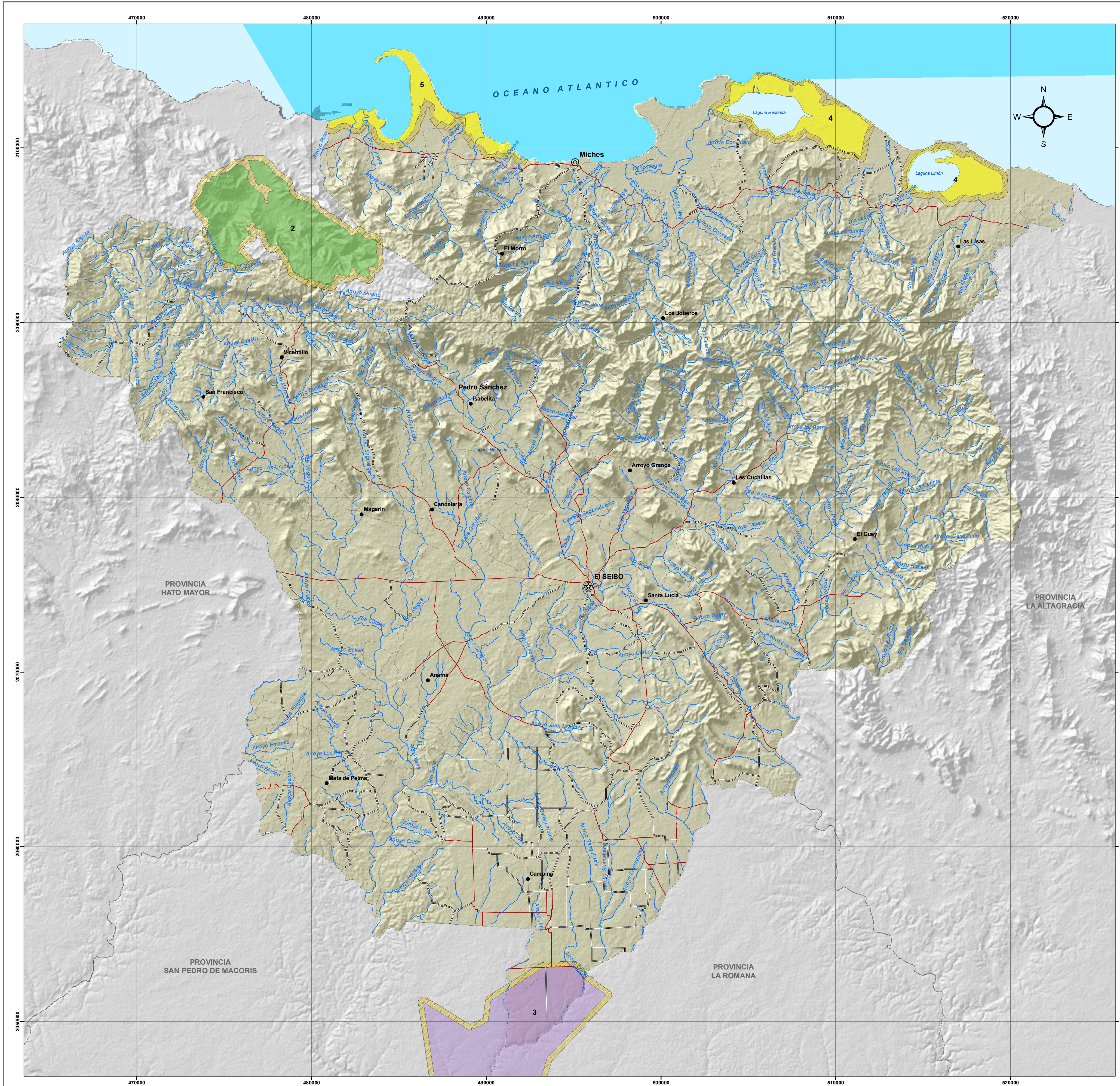

AREAS PROTEGIDAS (LEY 202 - 04, DECRETO 571 - 09)

MINISTERIO DE MEDIO AMBIENTE
Y RECURSOS NATURALES

Escala: 1:100,000

LEYENDA		
I. AREA DE PROTECCIÓN ESTRICTA	km ²	%
B. Santuario de Mamíferos Marinos		
1. Bancos de La Plata y La Navidad	2707.41	
II. PARQUES NACIONALES		
A. Parque Nacional		
2. Saltos de la Jaldá	36.43	
III. MONUMENTOS NATURALES		
A. Monumento Natural		
3. Río Cumayas y Cuevas de las Maravillas	13.92	0.78
IV. AREAS DE MANEJO DE HABITATESPECIES		
A. Refugio de Vida Silvestre		
4. Lagunas Redonda y Limón	32.08	1.80
5. Manglares de La Jina	10.74	0.60

SIMBOLOGIA	
Capital de Provincia	Carretera Pavimentada Transitable Todo el Año
Cabecera de Municipio	Carretera no Pavimentada Transitable por Todo Tipo de Vehículo
Distrito Municipal	Carretera no Pavimentada Transitable en Tiempo Seco (Vehículo Todo Terreno)
Sección Municipal	Límite Provincial
Ríos y Arroyos	Zona de Amortiguamiento (300 M)

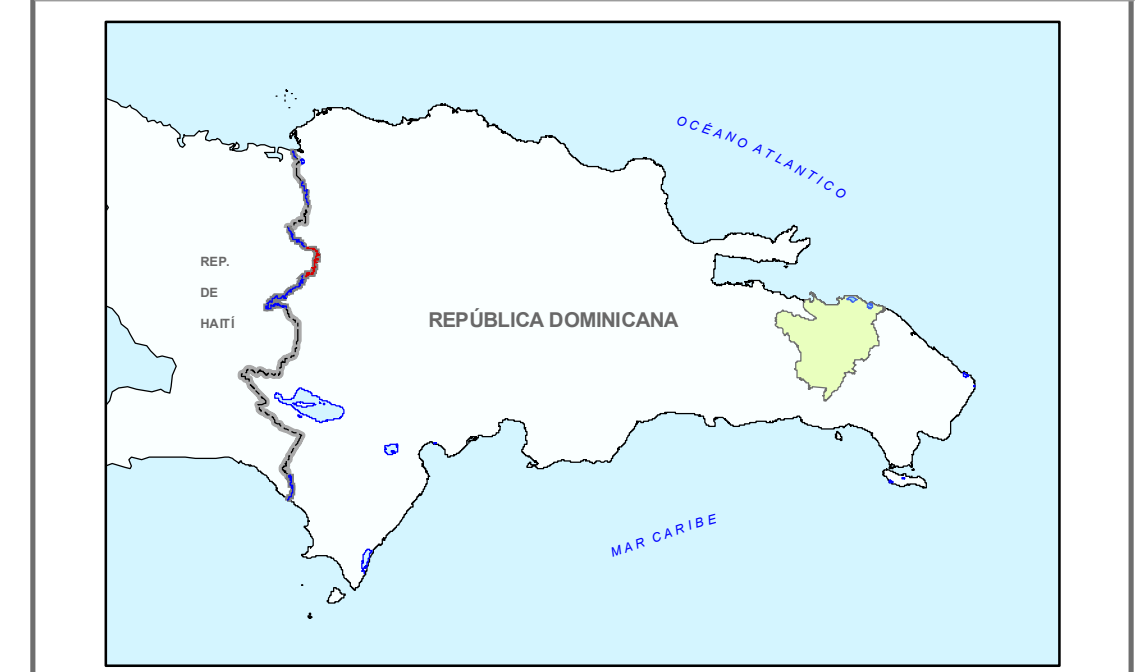

Edición: Agosto, 2010.
Fuente: Secretaría de Estado de Medio Ambiente y de Recursos Naturales.