

PROVINCIA BARAHONA

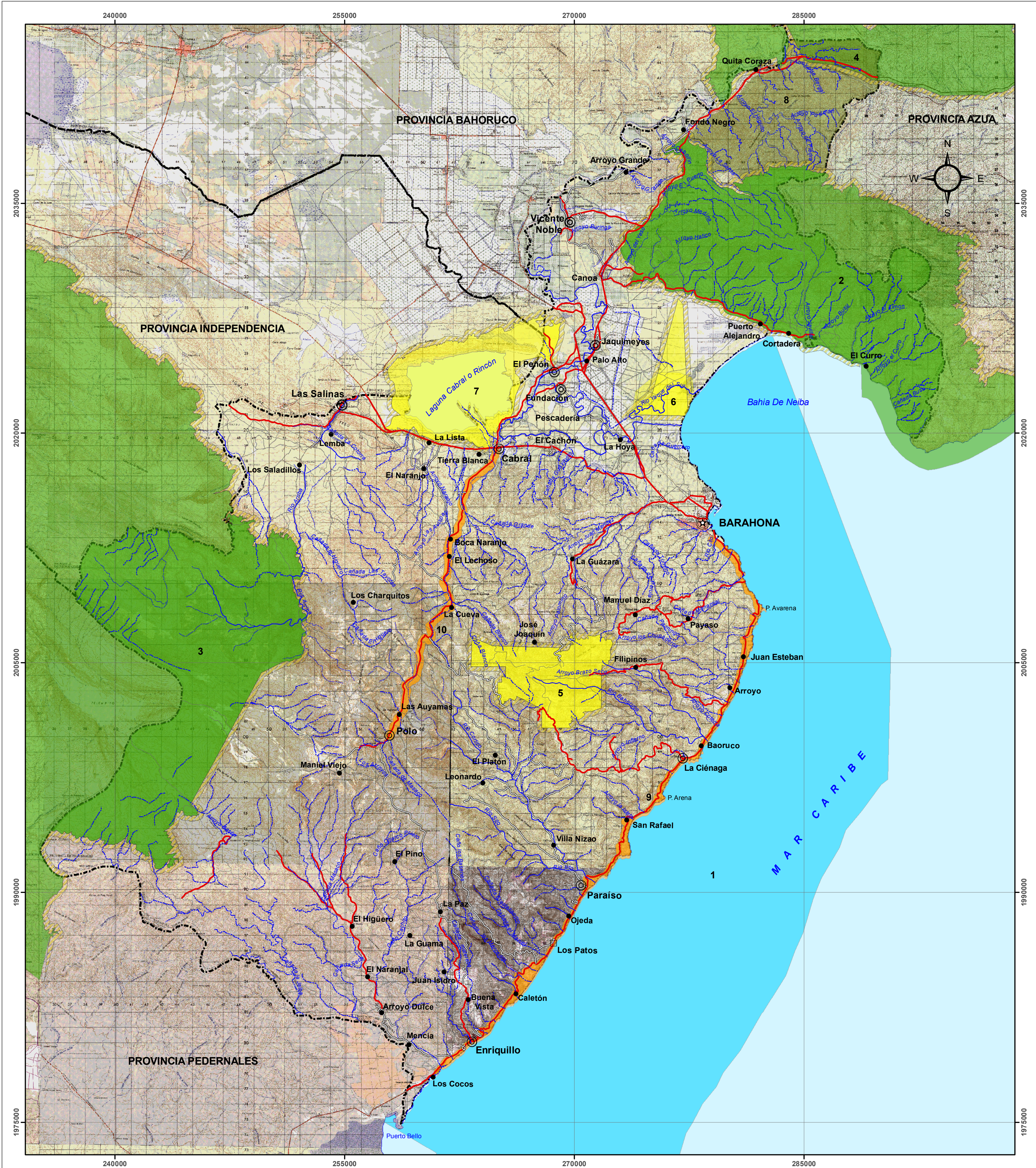

República Dominicana

AREAS PROTEGIDAS (LEY 202 - 04, DECRETO 571 - 09)

MINISTERIO DE MEDIO AMBIENTE
Y RECURSOS NATURALES

Escala: 1:150,000

LEYENDA

I. AREA DE PROTECCIÓN ESTRICTA	km ²	%
C. Santuario Marino		
1. Arrecifes del Suroeste	2707.41	
II. PARQUES NACIONALES		
A. Parque Nacional		
2. Sierra Martín García	143.40	18.39
3. Sierra de Bahoruco	181.65	
4. Anacaona	9.92	
III. MONUMENTOS NATURALES		
B. Refugio de Vida Silvestre		
5. Padre Miguel D. Fuerte	33.53	1.84
IV. AREAS DE MANEJO DE HABITAT/ESPECIES		
A. Refugio de Vida Silvestre		
6. Humedales del Bajo Yaque del Sur	12.35	2.12
7. Laguna Cabral o Rincón	26.39	
V. RESERVAS NATURALES		
A. Reserva Forestal		
8. Barrero	66.95	3.63
VI. PAISAJES PROTEGIDOS		
A. Via Panorámica		
9. Mirador del Paraiso	21.34	1.83
10. Carretera Cabral - Polo	12.04	

SIMBOLOGIA

- Capital de Provincia
- Cabecera de Municipio
- Distrito Municipal
- Sección Municipal
- Lagos y Lagunas
- Ríos y Arroyos
- Carretera Pavimentada Transitable Todo el Año
- Carretera no Pavimentada Transitable por Todo Tipo de Vehículo
- Carretera no Pavimentada Transitable en Tiempo Seco (Vehículo Todo Terreno)
- Límite Provincial
- Zona de Amortiguamiento (300 M)



Edición: Febrero, 2010.
Fuente: Secretaría de Estado de Medio Ambiente y Recursos Naturales, Año 2004.