

# PROVINCIA HATO MAYOR



## ÁREAS PROTEGIDAS (LEY 202 - 04, DECRETO 571 - 09)

MINISTERIO DE ESTADO DE MEDIO AMBIENTE  
Y RECURSOS NATURALES

Escala: 1:100,000

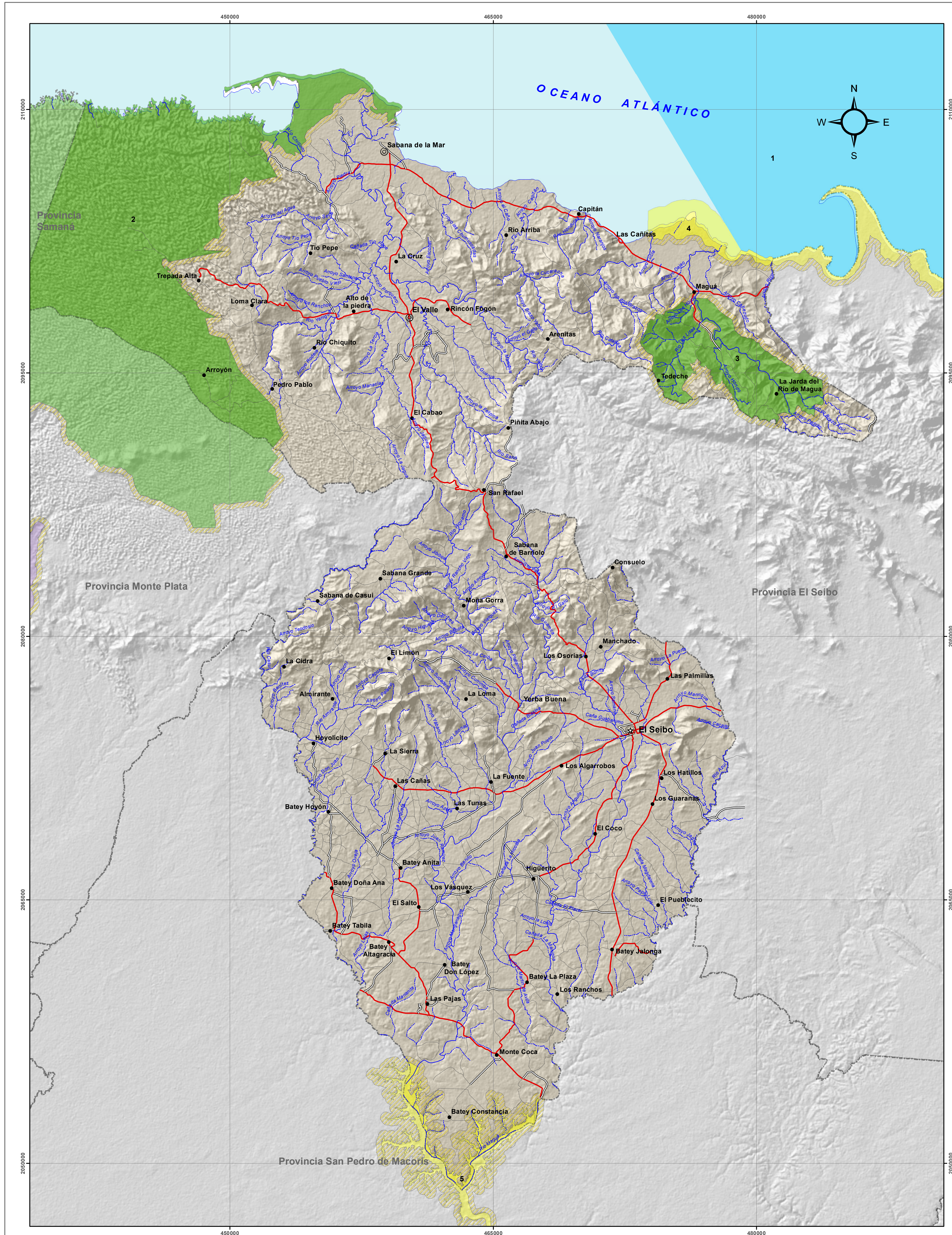

| LEYENDA  |                 |       |
|--|-----------------|-------|
| <b>I. AREA DE PROTECCIÓN ESTRICTA</b>          | km <sup>2</sup> | %     |
| <b>B. Santuario de Mamíferos Marinos</b>       |                 |       |
| 1. Bancos de La Plata y La Navidad             | 2707.41         |       |
| <b>II. PARQUES NACIONALES</b>                  |                 |       |
| <b>A. Parque Nacional</b>                      |                 |       |
| 2. Los Haitises                                | 161.05          | 12.16 |
| 3. Salto de la Jarda                           | 36.27           | 2.74  |
| <b>IV. AREAS DE MANEJO DE HABITAT/ESPECIES</b> |                 |       |
| <b>A. Refugio de Vida Silvestre</b>            |                 |       |
| 4. Manglar de la Jina                          | 4.45            | 0.34  |
| 5. Río Higuamo                                 | 5.67            | 0.43  |

| SIMBOLOGIA |   |
|------------|---|
| ⊙          | Cabecera de Municipio   |
| □          | Sección Municipal   |
| ●          | Sección Municipal   |
| ~          | Ríos y Arroyos  |
| —          | Carretera Pavimentada Transitable Todo el Año                               |
| —          | Carretera no Pavimentada Transitable por Todo Tipo de Vehículo              |
| —          | Carretera no Pavimentada Transitable en Tiempo Seco (Vehículo Todo Terreno) |
| - - - -    | Límite Provincial   |
| ▨          | Zona de Amortiguamiento (300 M)   |



Edición: Noviembre, 2010  
Fuente: Secretaría de Estado de Medio Ambiente y Recursos Naturales, Año 2009.