PROVINCIA HATO MAYOR

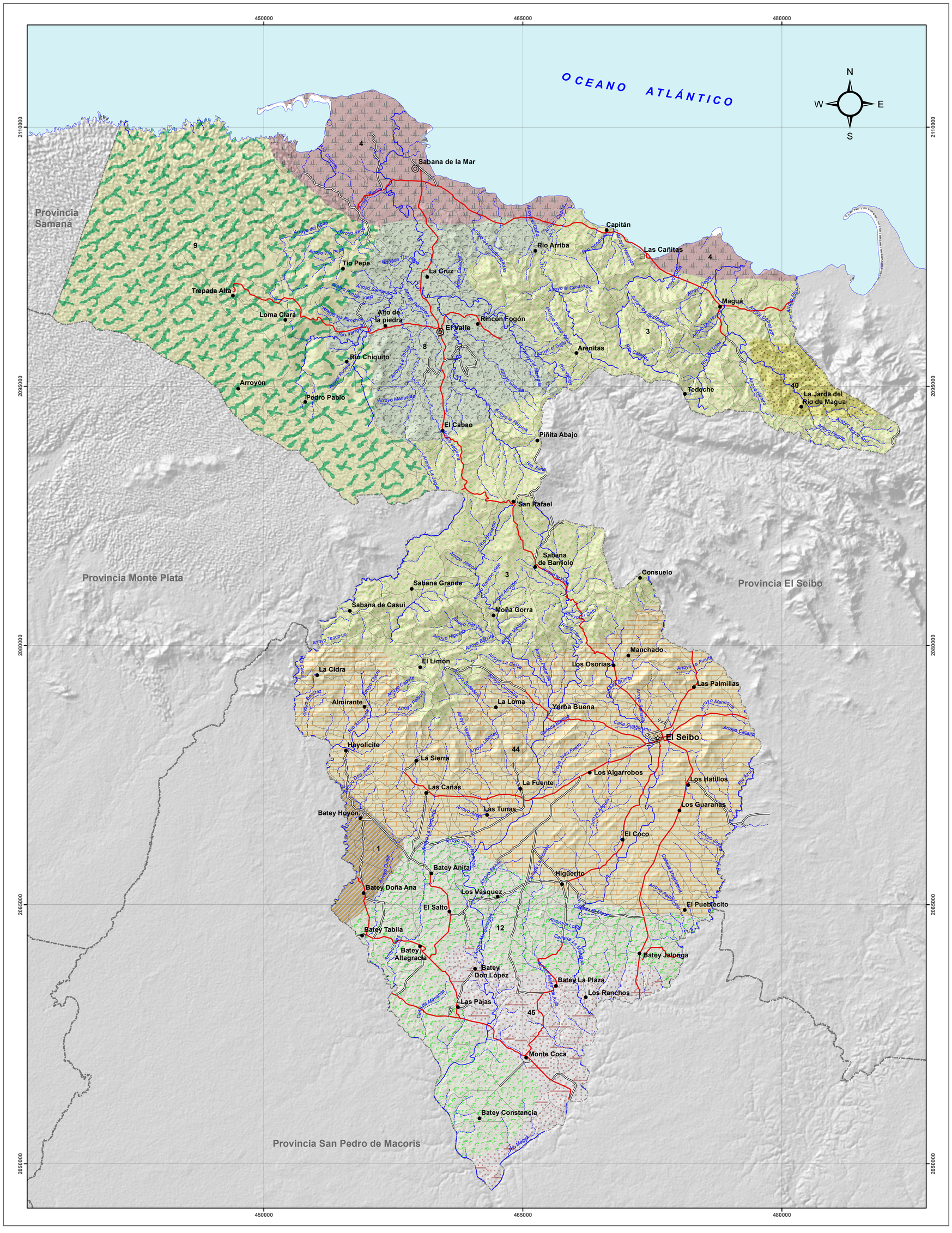

República Dominicana

UNIDADES DE RECURSOS PARA LA PLANIFICACIÓN DE LOS SUELOS (URP)

MINISTERIO DE MEDIO AMBIENTE Y RECURSOS NATURALES

Escala: 1:100,000

LEYENDA

URP	Descripción	Km²	%
1	Estos suelos, están constituidos a partir de calizas coralinas, en clima húmedo con precipitación media anual que fluctúa entre 1000 1400 mm y temperatura de 26º a 27ºC, con poco cambio estacional; siendo la vegetación predominante característica del bosque húmedo subtropical. Agrupa áreas planas con suelos fértiles, arcillosos, pobremente drenados y profundos, clasificados como: Pellusterts típicos y Cromuderts acuicos, así como, colinas, correspondientes al subgrupo, Ustropepts lítico (paralíticos), con textura arcillosa a franco arcillosa, de permeabilidad lenta y reacción ligeramente alcalina	15.48	1.17
3	Presente en áreas montañosas, con material subyacente esta constituido por rocas calizas, siendo los subgrupos dominantes de suelos: Tropudults típicos y Dystropepts típicos. El clima corresponde a bosque húmedo subtropical (Bh -S), con pluviometría media anual que oscila entre 1,500 y 2,000 mm y con temperatura Media anual entre 25º y 27º C.	295.06	22.28
4	Ocupa las terrazas marinas recientes del país, incluyendo playas, ciénagas costeras y dunas de las llanuras costeras del Atlántico El clima es húmedo, con una ligera estación seca durante el primer trimestre del año, con una precipitación anual que oscila entre los 1,400 y 2,000 mm y una temperatura media anual que varía entre 25º y 27º C. La vegetación es la característica de Bosque húmedo Subtropical (bh-S), alterada por la actividad del hombre. Los subgrupos dominantes de suelos son: Tropaquepts aéricos, Fluvaquents hísticos y Tropofuvents típicos.	76.99	5.81
8	Areas onduladas y planas; el material subyacente está constituido de sedimentos marinos y aluviones recientes. El clima es húmedo, con una estación seca en el primer trimestre. La precipitación anual varía entre los 1,700 y los 2,000mm, y la temperatura oscila entre los 25° y los 27°C. La vegetación natural corresponde a bosque húmedo subtropical. Los suelos están clasificados como: Tropaquepts aéricos, Dystropepts típicos y Eutropepts fluvénticos.	109.10	8.24
9	Está formada por valles y colinas ásperas y abruptas, el material subyacente está constituido de rocas calizas. El clima es húmedo con una ligera estación seca durante el primer trimestre. La precipitación anual oscila entre 1,700 a 2,500 mm, y la temperatura media anual varía de 26º a 27º C. La vegetación natural es de Bosque húmedo de transición a muy húmedo Subtropical (bh-S>), perenne de hojas anchas. Dos subgrupos son los predominantes en esta unidad: los Eutropepts líticos y los Eutropepts típicos. Suelos de textura franco – arcillosa, bien drenados y con alta saturación de bases.	249.28	18.82
12	Ocupa llanuras costeras, cuyo material subyácete está constituido de roca caliza coralina, presentando suelos profundos con pendientes inferior a 8 % y pocos profundos con pendientes que alcanza el 15 %, bien drenados, moderadamente alcalinos y de permeabilidad lenta; clasificados como: Ustropepts típicos, Pellusters údicos y Ustropepts fluvénticos, respectivamente. El clima es bosque húmedo, con temperatura media anual entre los 26 y 27°C con ligera variación estacional. La vegetación natural es de bosque húmedo, pero ha sido modificada por la actividad del hombre, básicamente en caña de azúcar y pastos.	143.07	10.80
40	Presente en suelos de áreas montañosas con pendientes mayores de 30%; colinas con pendientes de 8 a 30% y pequeños valles intramontanos, clasificados como Dystropepts típicos. El clima es húmedo con una ligera estación seca durante el primer trimestre; la precipitación promedio anual varía de 1300 a 2000mm y la temperatura oscila entre los 21a 24ºC. La vegetación natural corresponde a Bosque Húmedo Subtropical (Bh-S).	18.32	1.38
44	Ocupa las colinas con pendientes de 15 a 30% y los pequeños valles con pendientes inferiores a 15%, cuyos suelos están formados de lutitas y tobas volcánicos, con textura arcilloso, drenaje bueno y permeabilidad moderadamente lenta; clasificados como Ustropepts típicos, Ustropepts fluvénticos y Ustropepts ácuicos, respectivamente. El clima es húmedo con una estación seca en el primer trimestre del año; la precipitación anual varía de 1300 a 1500 mm y la temperatura media anual oscila de 25° a 26 °C.	297.57	22.47
45	Ocupa las colinas con pendientes de hasta 30% y los pequeños valles, con material subyacente de caliza coralina. Los suelos dominantes en esta unidad están clasificados como Ustropepts típicos y Ustropepts fluvénticos respectivamente. Presenta clima relativamente seco con precipitación anual de 1000 a 1200 mm, con una estación seca marcada durante el primer trimestre y la temperatura media anual es de 25º a 27°C. En sentido general estos suelos son profundos, bien drenados, de textura franca a franca arcillosa, ligeramente alcalinos, alta saturación de bases, y permeabilidad moderadamente lenta.	59.67	4.51

SIMBOLOGIA

- Cabecera de Municipio
- Sección Municipal
- Sección Municipal
- Ríos y Arroyos
- Carretera Pavimentada Transitable Todo el Año
- Carretera no Pavimentada Transitable por Todo Tipo de Vehículo
- Carretera no Pavimentada Transitable en Tiempo Seco (Vehículo Todo Terreno)
- Límite Provincial

Edición: Noviembre, 2010
Fuente: Secretaría de Estado de Agricultura SEA , Año 1985.