PROVINCIA HERMANAS MIRABAL

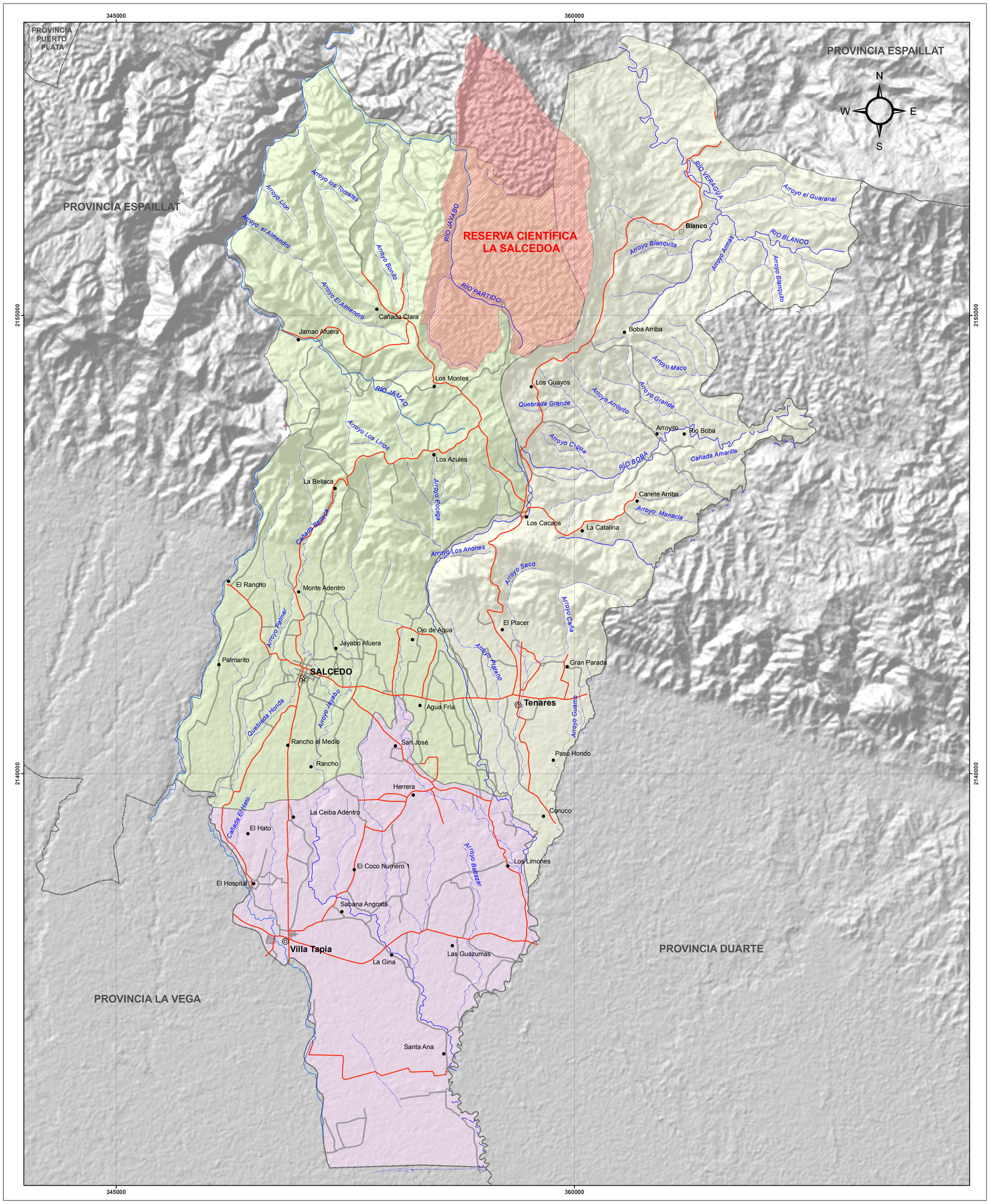

República Dominicana

POLÍTICO ADMINISTRATIVO Y ÁREA PROTEGIDA

PROVINCIA HERMANAS MIRABAL

SECRETARIA DE ESTADO DE MEDIO AMBIENTE Y RECURSOS NATURALES

Fuentes: - Instituto Cartográfico Militar
- Decreto 571-09

Escala: 1:50,000

Edición: Noviembre, 2009

LEYENDA

	Km²
Reserva Científica La Salcedoa (Decreto 517-09)	41.22
Salcedo	
Villa Tapia	
Tenares	
Provincias Colindantes	

SIMBOLOGIA

- Capital de Provincia
- Cabecera de Municipio
- Distrito Municipal
- Sección Municipal
- Ríos y Arroyos
- Carretera pavimentada transitable todo el año
- Carretera no pavimentada transitable por todo tipo de vehículo
- Carretera no pavimentada transitable en tiempo seco (vehículo todo terreno)
- Límite provincial