

# PROVINCIA LA ROMANA

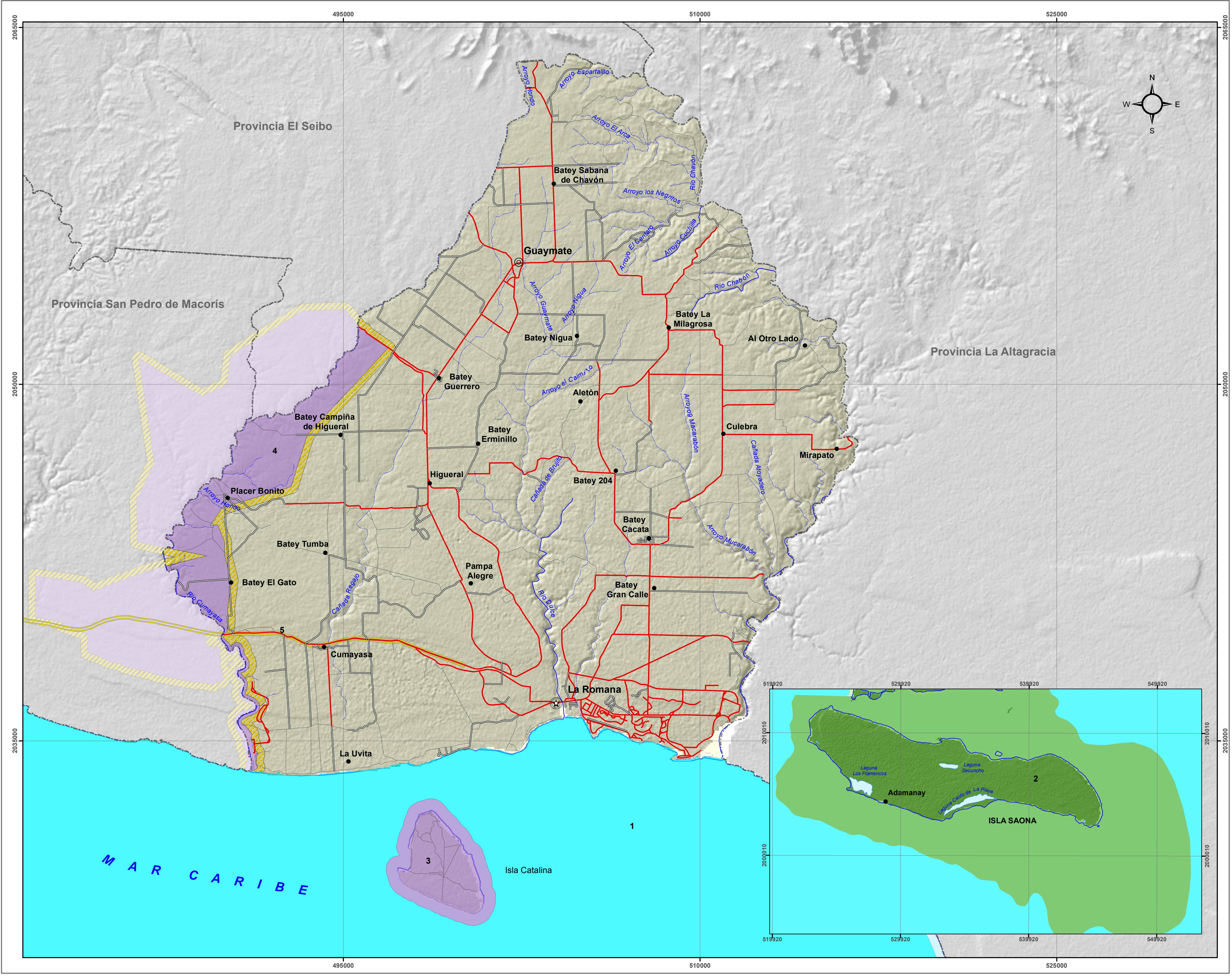

  
 República Dominicana  
**ÁREAS PROTEGIDAS**  
**(LEY 202 - 04, DECRETO 571 - 09)**

MINISTERIO DE MEDIO AMBIENTE  
 Y RECURSOS NATURALES Escala: 1:85,000

**LEYENDA**

I. AREAS DE PROTECCIÓN Estricta	km <sup>2</sup>	%
<b>C. Santuario Marino</b>		
1. Santuario Arrecifes del Sureste	7860.71	
<b>II. PARQUES Nacionales</b>		
<b>A. Parque Nacional</b>		
2. Del Este	796.39	
<b>III. MONUMENTOS NAtURALES</b>		
<b>A. Monumento Natural</b>		
3. Isla Catalina	16.24	3.02
4. Cuevas de las Maravillas y Rio Cumayasa	61.46	11.43
<b>VI. PAISAJES PROTEGIDOS</b>		
<b>C. Corredor Ecológico</b>		
5. Autopista Juan Bosch	0.85	0.16

**SIMBOLOGIA**

Cabecera de Provincia	Carretera Pavimentada Transitable Todo el Año
Cabecera de Municipio	Carretera no Pavimentada Transitable por Todo Tipo de Vehículo
Sección Municipal	Carretera no Pavimentada Transitable en Tiempo Seco (Vehículo Todo Terreno)
Rios y Arroyos	Limite Provincial
	Zona de Amortiguamiento (300 M)

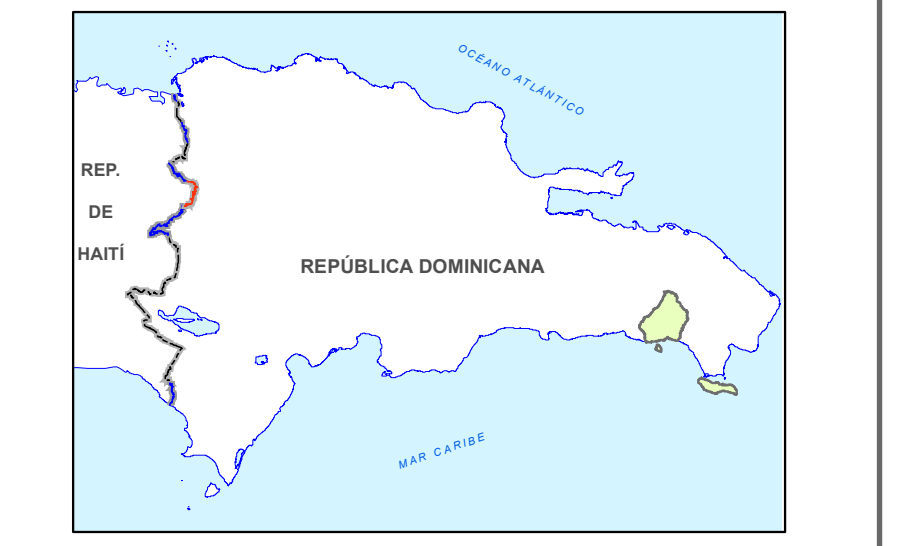

Edición: Agosto, 2010  
 Fuente: Ministerio de Medio Ambiente y Recursos Naturales.