PROVINCIA LA ALTAGRACIA

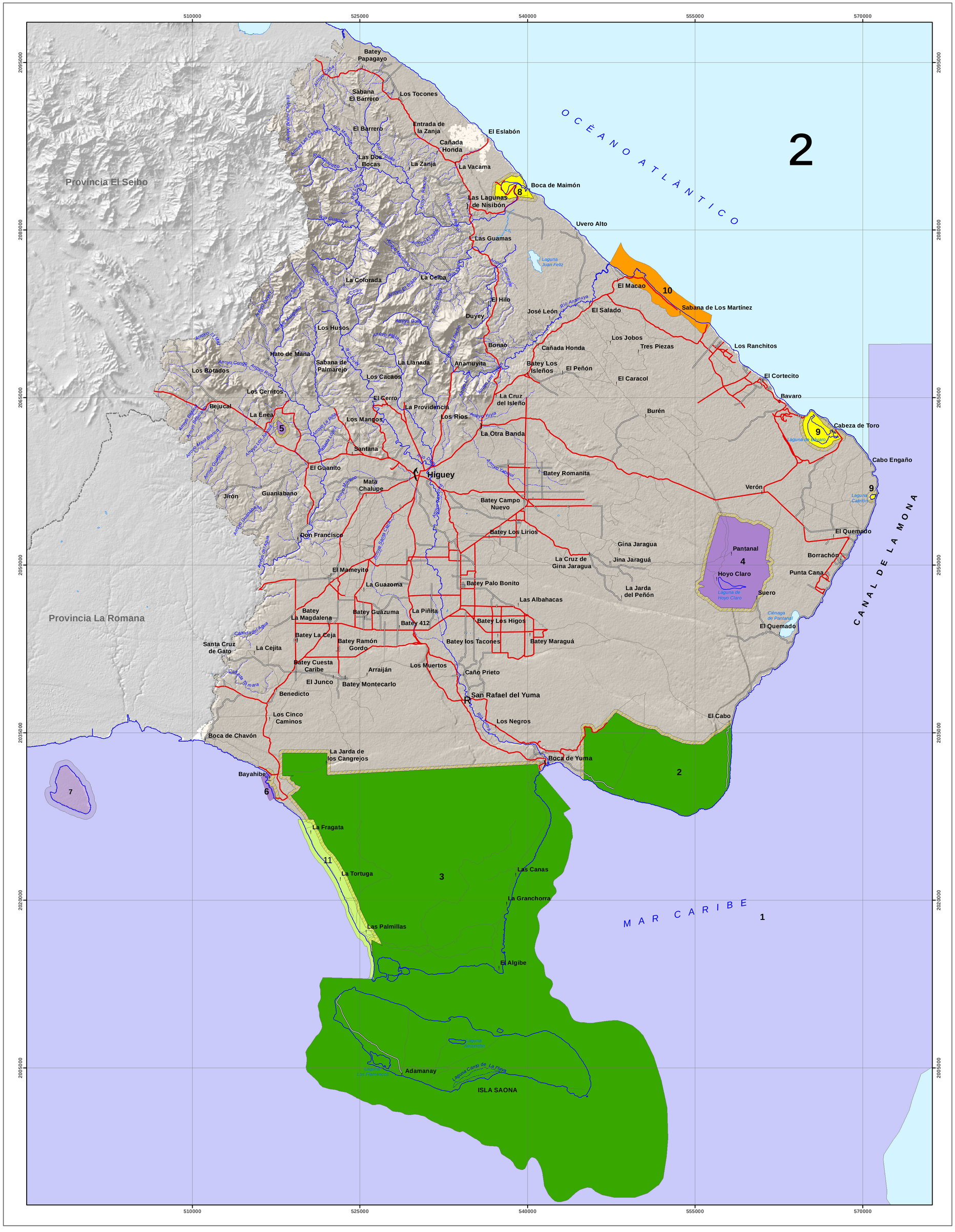

República Dominicana

ÁREAS PROTEGIDAS

(LEY 202-04, DECRETO 571-09)

MINISTERIO DE MEDIO AMBIENTE
Y RECURSOS NATURALES

Escala: 1:100,000

LEYENDA		
I. AREA DE PROTECCIÒN ESTRICTA	**Km²**	**%**
C. Santuario Marino		
1. Arrecifes del Suroeste	7,860.71	
II. PARQUES NACIONALES		
A. Parque Nacional		
2. Punta Espada	82.24	8.35
3. Del Este	796.39	80.85
III. MONUMENTOS NATURALES		
A. Monumento Natural		
4. Hoyo Claro	39.30	3.99
5. Loma La Altagracia o Loma La Enea	0.67	0.07
6. Punta Bayahibe	1.51	0.15
7. Isla Catalina	16.24	1.65
IV. AREAS DE MANEJO DE HABITAT/ESPECIES		
A. Refugio de Vida Silvestre		
8. Ría Maimón	4.80	0.49
9. Lagunas de Bávaro y El Caletón	6.40	0.65
VI. PAISAJES PROTEGIDOS		
A. Vía Panorámica		
10. Vía Panorámica Costa Azul	18.92	1.92
B. Area de Recreo Nacional		
11. Guaraguao-Punta Catuano	18.60	1.89

SIMBOLOGIA

- Capital de Provincia
- Cabecera de Municipio
- Distrito Municipal
- Sección Municipal
- Ríos y Arroyos
- Carretera Pavimentada Transitable Todo el Año
- Carretera no Pavimentada Transitable por Todo Tipo de Vehículo
- Carretera no Pavimentada Transitable en Tiempo Seco (Vehículo Todo Terreno)
- Límite Provincial
- Zona de Amortiguamiento (300 M)

Edición: Noviembre, 2012

Fuente: Ministerio de Medio Ambiente y Recursos Naturales.