PROVINCIA PUERTO PLATA

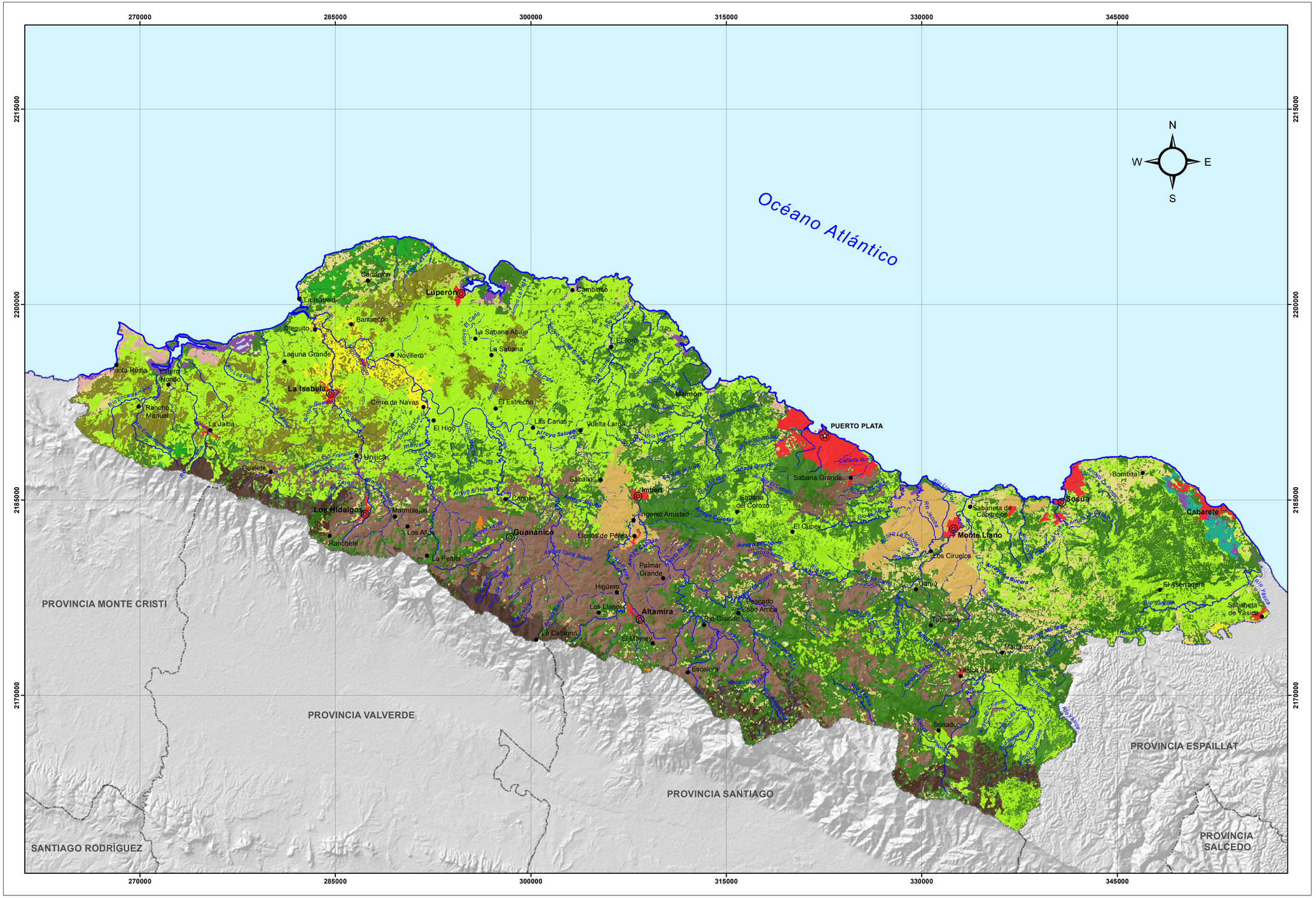

MINISTERIO DE MEDIO AMBIENTE Y RECURSOS NATURALES

USO Y COBERTURA DE LA TIERRA 2012

MINISTERIO DE MEDIO AMBIENTE Y RECURSOS NATURALES

Escala: 1:150,000

LEYENDA

	Km²	%
Agricultura / Pasto	126.28	6.92
Arena	2.42	0.13
Bosque Latifoliado Humedo	570.39	31.28
Bosque Latifoliado Nublado	0.71	0.04
Bosque Latifoliado Semi_Humedo	11.58	0.64
Bosque Seco	97.40	5.34
Cacao	251.74	13.80
Cafe	67.70	3.71
Caña	56.50	3.10
Citrico	0.58	0.03
Coco	0.02	0.00
Cultivos Intensivos	20.39	1.12
Escasa Vegetacion	1.21	0.07
Humedales de agua dulce Enae	6.23	0.34
Lago y Lagunas	0.36	0.02
Mangles	10.73	0.59
Matorral Latifoliado	8.55	0.47
Pasto	560.02	30.71
Rios	0.45	0.02
Zona Urbana	30.35	1.66

SIMBOLOGÍA

- Capital de la Provincia
- Cabecera de Municipio
- Distrito Municipal
- Sección Municipal
- Lagos y Lagunas
- Ríos y Arroyos
- Carretera Pavimentada Transitable Todo el Año
- Carretera no Pavimentada Transitable por Todo Tipo de Vehículo
- Carretera no Pavimentada Transitable en Tiempo Seco (Vehículo Todo Terreno)
- Límite Provincial

Edición: Mayo, 2014.
Fuente: Ministerio de Medio Ambiente y Recursos Naturales, 2012