

PROVINCIA SAN CRISTÓBAL

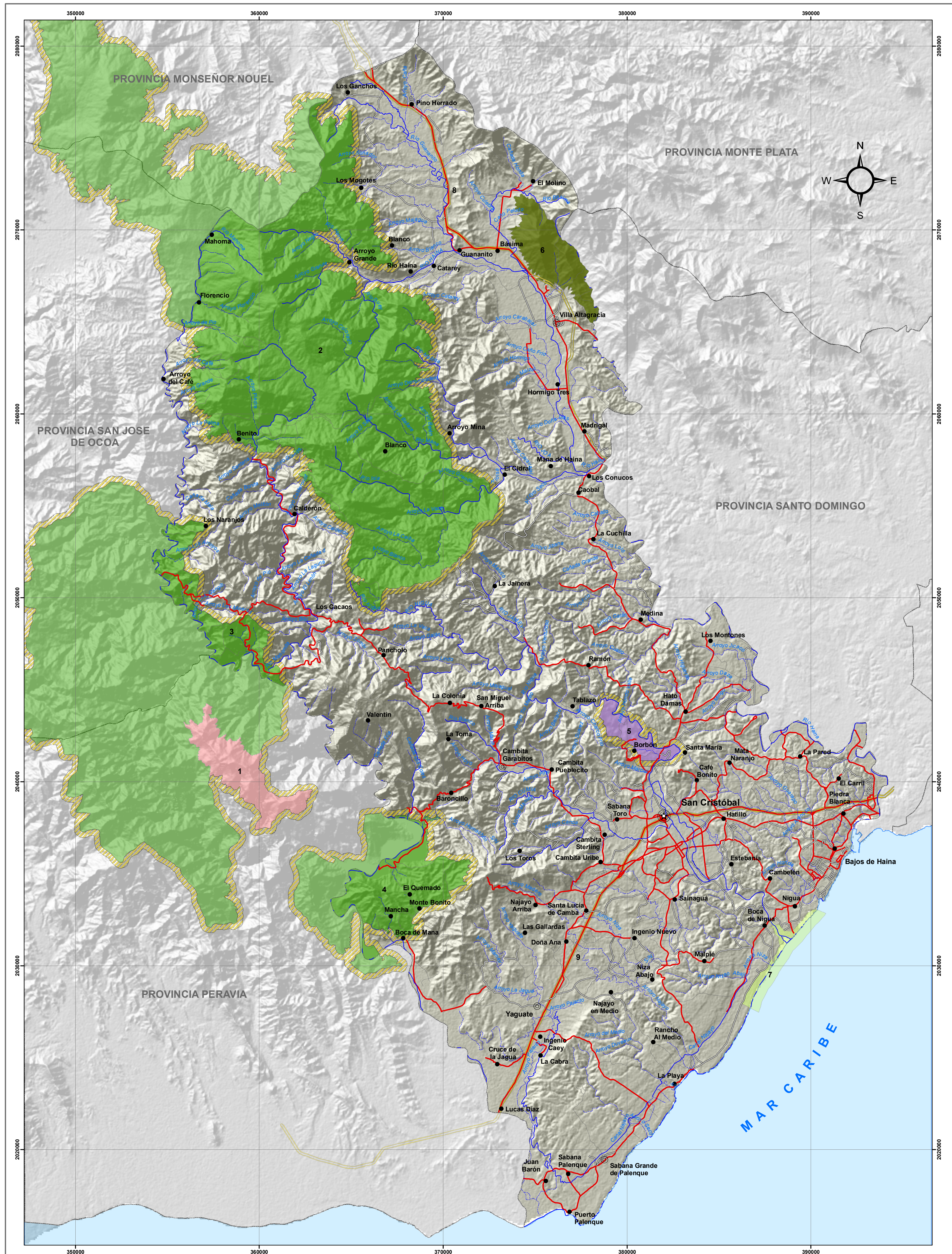

República Dominicana

AREAS PROTEGIDAS (LEY 202 - 04, DECRETO 571 - 09)

MINISTERIO DE MEDIO AMBIENTE
Y RECURSOS NATURALES

Escala: 1:150,000

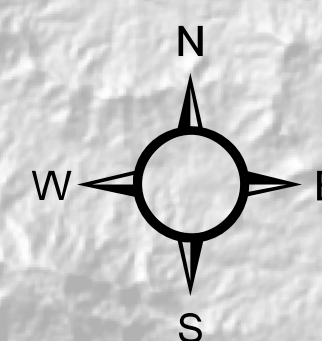

LEYENDA

I. AREAS DE PROTECCIÓN ERICTA	km ²	%
A. Reserva Científica		
1. Loma Barbacoa	13.71	
II. PARQUES NACIONALES		
A. Parque Nacional		
2. Loma La Humeadora	209.79	16.91
3. Luis Quín	16.01	1.29
4. El Conde	21.73	1.75
III. MONUMENTOS NATURALES		
A. Monumento Natural		
5. Cuevas de Borbón o Pomier	5.01	0.40
V. RESERVAS NATURALES		
A. Reserva Forestal		
6. Loma Novillero	12.89	1.04
VI. PAISAJES PROTEGIDOS		
A. Area Nacional de Recreio		
7. Boca de Nigua	2.48	0.20
VI. PAISAJES PROTEGIDOS		
C. Corredor Ecológico		
8. Autopista Duarte	2.29	0.18
9. Autopista 6 de Noviembre	2.54	0.20

SIMBOLOGIA

	Capital de Provincia		Ríos y Arroyos
	Cabecera de Municipio		Carretera Pavimentada Transitable Todo el Año
	Distrito Municipal		Carretera no Pavimentada Transitable por Todo Tipo de Vehículo
	Sección Municipal		Carretera no Pavimentada Transitable en Tiempo Seco (Vehículo Todo Terreno)
	Lagos y Lagunas		Limite Provincial
			Zona de Amortiguamiento (300 M)



Edición: Agosto, 2010.

Fuente: Secretaría de Estado de Medio Ambiente y Recursos Naturales.