

# PROVINCIA SAN CRISTÓBAL

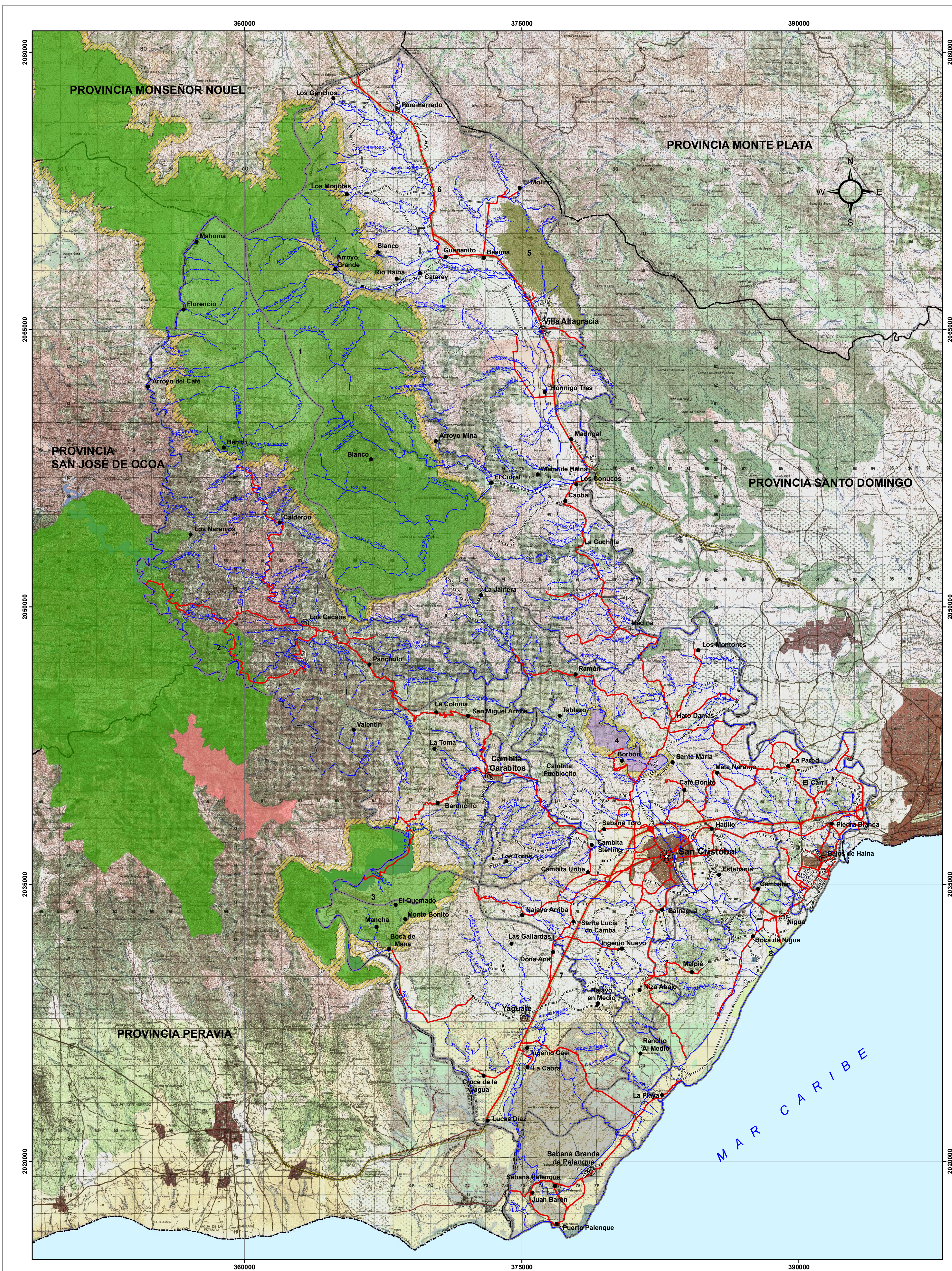

República Dominicana

## AREAS PROTEGIDAS (LEY 202 - 04, DECRETO 571 - 09)

MINISTERIO DE MEDIO AMBIENTE  
Y RECURSOS NATURALES

Escala: 1:150,000

### LEYENDA

| II. PARQUES NACIONALES             | km <sup>2</sup> | %     |
|------------------------------------|-----------------|-------|
| <b>A. Parque Nacional</b>          |                 |       |
| 1. Loma La Humeadora               | 209.74          | 16.96 |
| 2. Luis Quin                       | 16.03           | 1.30  |
| 3. El Conde                        | 21.79           | 1.76  |
| <b>III. MONUMENTOS NATURALES</b>   |                 |       |
| <b>A. Monumento Natural</b>        |                 |       |
| 4. Cuevas de Borbón                | 5.01            | 0.41  |
| <b>V. RESERVAS NATURALES</b>       |                 |       |
| <b>A. Reserva Forestal</b>         |                 |       |
| 5. Loma Novillero                  | 12.86           | 1.04  |
| <b>VI. PAISAJES PROTEGIDOS</b>     |                 |       |
| <b>C. Corredor Ecológico</b>       |                 |       |
| 6. Autopista Duarte                | 2.24            | 0.38  |
| 7. Autopista 6 de Noviembre        | 2.46            |       |
| <b>VI. PAISAJES PROTEGIDOS</b>     |                 |       |
| <b>B. Area Nacional de Recreio</b> |                 |       |
| 8. Boca de Nigua                   | 2.51            | 0.20  |

### SIMBOLOGIA

|  |                       |  |   |
|--|-----------------------|--|---|
|  | Capital de Provincia  |  | Carretera Pavimentada Transitable Todo el Año                               |
|  | Cabecera de Municipio |  | Carretera no Pavimentada Transitable por Todo Tipo de Vehículo              |
|  | Distrito Municipal    |  | Carretera no Pavimentada Transitable en Tiempo Seco (Vehículo Todo Terreno) |
|  | Sección Municipal     |  | Limite Provincial   |
|  | Rios y Arroyos        |  | Limite Municipal  |
|  | Lagos y Lagunas       |  | Zona de Amortiguamiento (300 M)   |

