

350000.000000 360000.000000 370000.000000 380000.000000 390000.000000

2080000.000000  
2070000.000000  
2060000.000000  
2050000.000000  
2040000.000000  
2030000.000000  
2020000.000000

2080000.000000  
2070000.000000  
2060000.000000  
2050000.000000  
2040000.000000  
2030000.000000  
2020000.000000

PROVINCIA MONSEÑOR NOUEL

PROVINCIA MONTE PLATA

PROVINCIA SAN JOSE DE OCOA

PROVINCIA SANTO DOMINGO

PROVINCIA PERAVIA



SECRETARIA DE ESTADO DE MEDIO AMBIENTE Y RECURSOS NATURALES

PROVINCIA SAN CRISTOBAL

ZONAS DE VIDAS

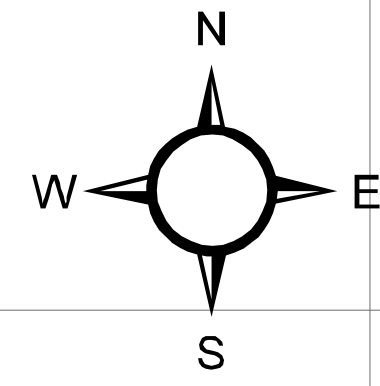

**Simbología**

- Capital de Provincia
- Cabecera de Provincia
- Distrito municipal
- Sección
- Rios y Arroyos
- Carretera Pavimentada transitable todo el Año
- Carretera no Pavimentada transitable por todo tipo de vehiculo
- Carretera no Pavimentada transitable en tiempo Seco (vehiculo todo terreno)
- Caminos estrechos (Herradura)

**Leyenda**

- Bosque húmedo Montano Bajo
- Bosque húmedo Subtropical
- Bosque muy húmedo de transición a bosque pluvial Subtropical
- Bosque muy húmedo Montano Bajo
- Bosque muy húmedo Subtropical
- Bosque seco Subtropical

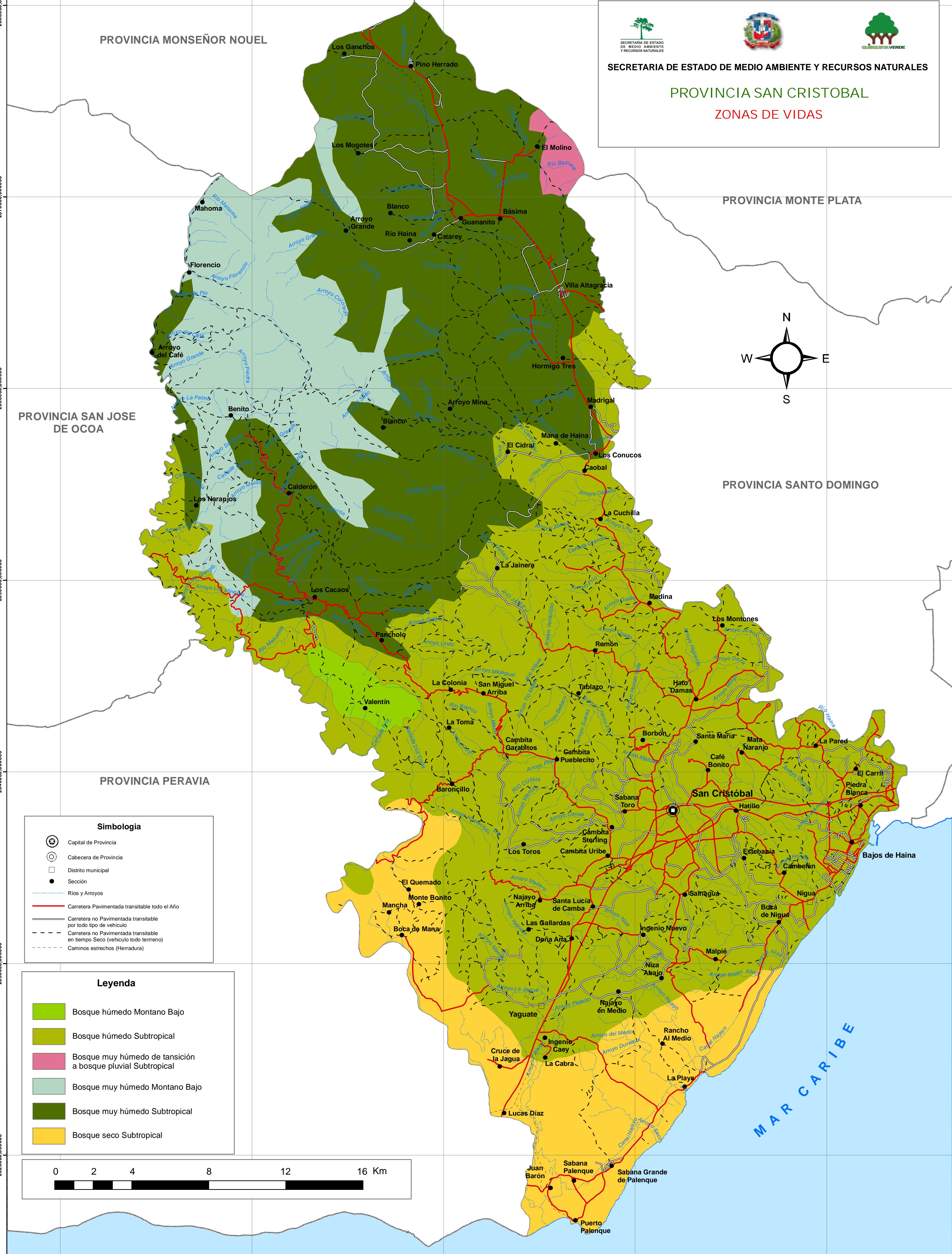
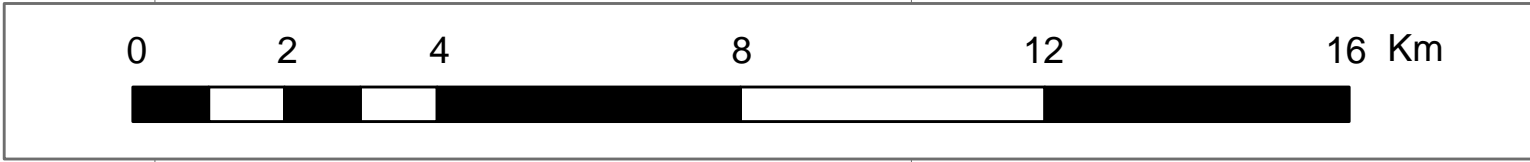

350000.000000 360000.000000 370000.000000 380000.000000 390000.000000