PROVINCIA SANTIAGO

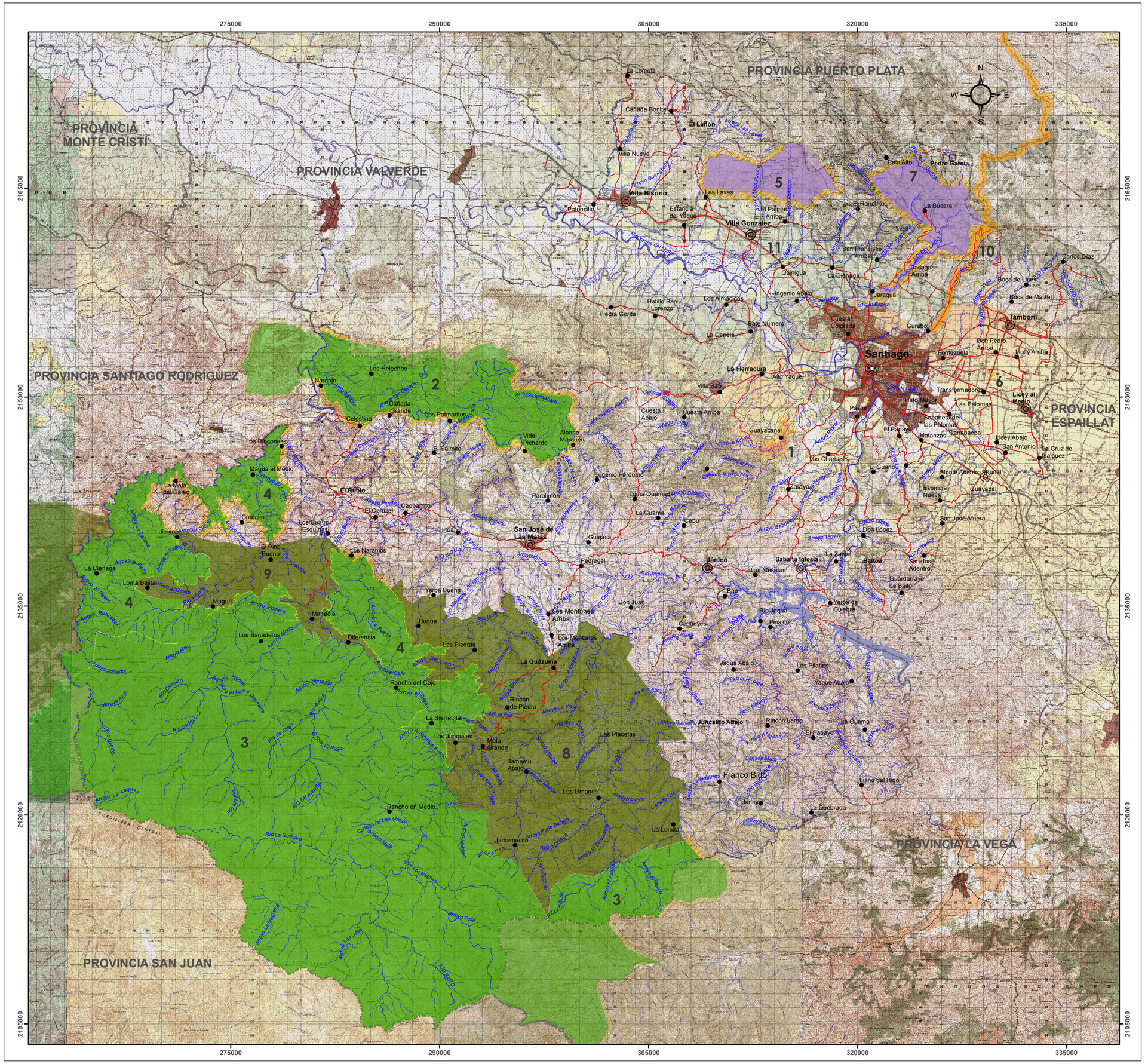

República Dominicana

ÁREAS PROTEGIDAS

(Ley 202-04, Decretos 571-09 y 371-11)

MINISTERIO DE MEDIO AMBIENTE Y RECURSOS NATURALES

Escala: 1:150,000

LEYENDA

I. ÁREA DE PROTECCIÓN ESTRICTA	Km²	%
A. Reserva Científica		
1. Dicayagua	1.15	0.09
II. PARQUES NACIONALES		
A. Parque Nacional		
2. Picky Lora	77.88	69.29
3. Armando Bermúdez	609.86	
4. Manolo Tavarez Justo	168.08	
III. MONUMENTOS NATURALES		
A. Monumentos Naturales		
5. Pico Diego de Ocampo	23.68	4.24
6. La Ceiba	0.01	
7. La Tinaja	28.65	
V. RESERVAS NATURALES		
A. Reserva Forestal		
8. Alto Bao	262.58	25.66
9. Alto Mao	54.36	
VI. PAISAJES PROTEGIDOS		
A. Vía Panorámica		
10. Carretera La Cumbre - Santiago - Puerto Plata	5.56	0.45
C. Corredor Ecológico		
11. Autopista Duarte	3.32	0.27

SIMBOLOGÍA

- Capital de Provincia
- Cabecera de Municipio
- Distrito Municipal
- Sección Municipal
- Lagos y Lagunas
- Ríos y Arroyos
- Carretera Pavimentada Transitable Todo el Año
- Carretera no Pavimentada Transitable por Todo Tipo de Vehículo
- Carretera no Pavimentada Transitable en Tiempo Seco (Vehículo Todo Terrreno)
- Límite Provincial
- Área de Amortiguamiento (300 Mts.)

Edición: Octubre, 2011.
Fuente: Ministerio de Medio Ambiente y Recursos Naturales.