PROVINCIA SANTIAGO DE LOS CABALLEROS

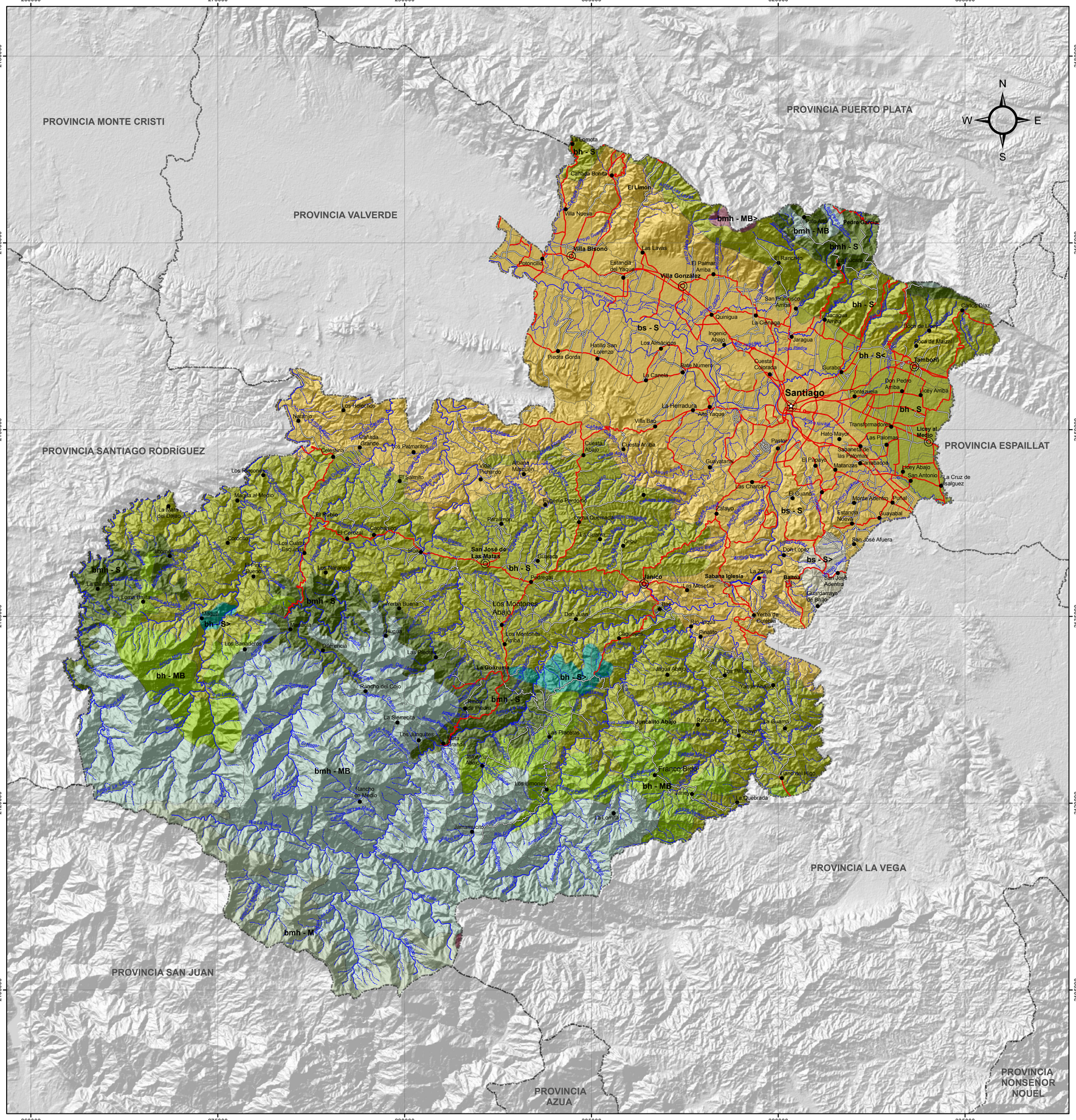

LEYENDA

Zonas		km²	%
bh - S>	Bosque húmedo de transición a bosque muy húmedo Subtropical	44.63	1.60
bh - MB	Bosque húmedo Montano Bajo	**175.93**	6.29
bh - S	Bosque húmedo Subtropical	**801.61**	28.67
bmh - MB>	Bosque húmedo de transición a bosque pluvial Montano Bajo	2.93	0.10
bm - M	Bosque muy húmedo Montano	82.00	2.93
bmh - MB	Bosque muy húmedo Montano Bajo	**612.47**	21.90
bmh - S	Bosque muy húmedo Subtropical	**181.61**	6.49
bs - S>	Bosque seco de transición a bosque húmedo Subtropical	15.99	0.57
bs - S	Bosque seco Subtropical	**858.69**	30.71
bh - S<	Bosque húmedo de transición a bosque seco Subtropical	20.66	0.74

SIMBOLOGIA

- Capital de Provincia
- Cabecera de Municipio
- Distrito Municipal
- Sección Municipal
- Lagos y Lagunas
- Ríos y Arroyos
- Carretera Pavimentada Transitable Todo el Año
- Carretera no Pavimentada Transitable por Todo Tipo de Vehículo
- Carretera no Pavimentada Transitable en Tiempo Seco (Vehículo Todo Terrreno)
- Límite Provincial

Edición: Junio, 2009.
Fuente: OEA, año 1967.