

# GRAN SANTO DOMINGO

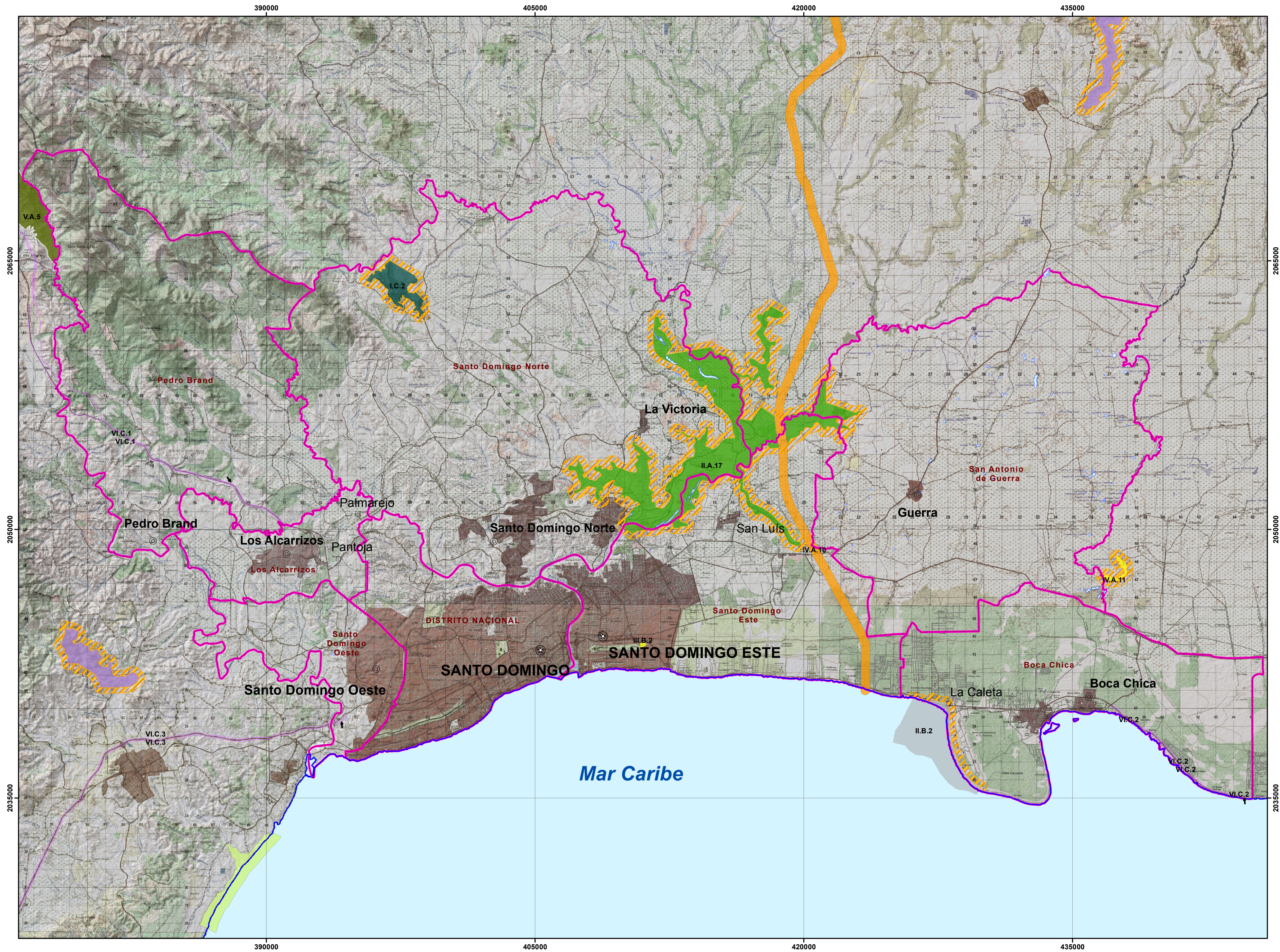

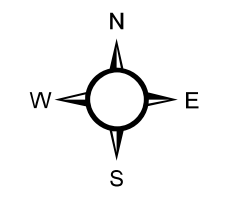





  
**MINISTERIO DE MEDIO AMBIENTE Y RECURSOS NATURALES**  
**AREAS PROTEGIDAS**  
 MINISTERIO DE MEDIO AMBIENTE Y RECURSOS NATURALES Escala: 1:115,000



## Leyenda

- CATEGORIA**
- CORREDOR ECOLOGICO**
  - VI.C.1 Autopista Duarte
  - VI.C.2 Autopista Juan Bosch
  - VI.C.3 Autopista 6 de Noviembre
  - PARQUE NACIONAL**
  - II.A.17 Humedales del Ozama
  - PARQUE NACIONAL SUBMARINO**
  - II.B.2 Submarino La Caleta
  - REFUGIO DE VIDA SILVESTRE**
  - III.B.2 Cueva de Los Tres Ojos
  - IV.A.11 Laguna San José
  - RESERVA BIOLÓGICA**
  - I.C.2 Sierra Prieta
  - RESERVA FORESTAL**
  - V.A.5 Loma Novillero
  - VIA PANORAMICA**
  - IV.A.10 Autovía Santo Domingo - Samana - Boulevard del Atlántico
  - 300 mts. Area de amortiguamiento**

## SIMBOLOGÍA

- |   |   |
|---|---|
|  Capital de la Provincia |  Carretera Pavimentada Transitable Todo el Año                               |
|  Cabecera de Municipio   |  Carretera no Pavimentada Transitable por Todo Tipo de Vehículo              |
|  Distrito Municipal      |  Carretera no Pavimentada Transitable en Tiempo Seco (Vehículo Todo Terreno) |
|  Lagos y Lagunas         |  Límite Provincial   |
|  Ríos, Arroyos y Cañadas |  Límite Municipal  |

