

# DISTRITO NACIONAL Y PROVINCIA SANTO DOMINGO

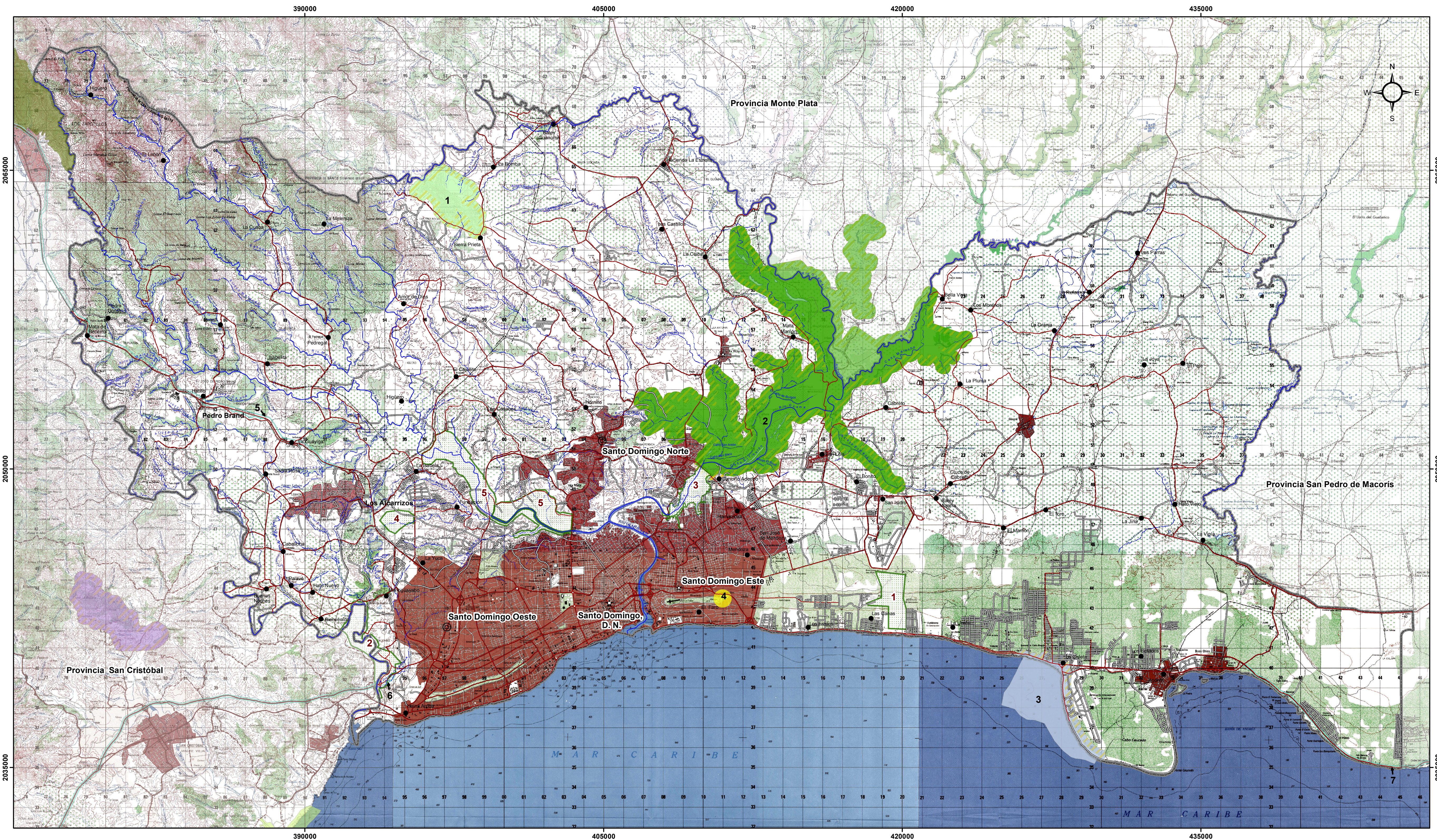

## ÁREAS PROTEGIDAS

MINISTERIO DE MEDIO AMBIENTE Y RECURSOS NATURALES  
 FUENTE: Leyes 202-04 y 174-09; Decretos 207-02, 571-09 y 1130-03. Escala: 1:100,000

LEYENDA		
I. ÁREAS DE PROTECCIÓN ESTRICTA	Kms.²	%
<b>C. Reserva Biológica</b>		
1. Sierra Prieta	8.10	9.17
<b>II. PARQUES NACIONALES</b>		
<b>A. Parque Nacional</b>		
2. Humedales del Ozama	63.54	87.38
<b>B. Parque Nacional Submarino</b>		
3. Submarino La Caleta	13.60	
<b>III. MONUMENTOS NATURALES</b>		
<b>B. Refugio de Vida Silvestre</b>		
4. Cueva de Los Tres Ojos	0.67	0.75
<b>VI. PAISAJES PROTEGIDOS</b>		
<b>C. Corredor Ecológico</b>		
5. Autopista Duarte	1.57	2.70
6. Autopista 6 de Noviembre	0.09	
7. Autopista Juan Bosch	0.72	
<b>ÁREAS METROPOLITANAS</b>		
1. Gran Parque de las Américas	3.22	
2. Parque Mirador del Oeste	4.55	
3. Parque Mirador Manantiales del Cachón de la Rubia	2.38	
4. Parque Mirador Manantiales del Norte	1.28	
5. Parque Nacional Mirador del Norte	10.18	

SIMBOLOGÍA	
Capital de la Provincia	Ríos, Arroyos y Cañadas
Cabecera de Municipio	Carretera Pavimentada Transitable Todo el Año
Distrito Municipal	Carretera no Pavimentada Transitable por Todo Tipo de Vehículo
Sección Municipal	Carretera no Pavimentada Transitable en Tiempo Seco (Vehículo Todo Terreno)
Lagos y Lagunas	Límite Provincial
	Zona de Amortiguamiento 300 mts.

