CUENCA DEL RÍO BANÍ

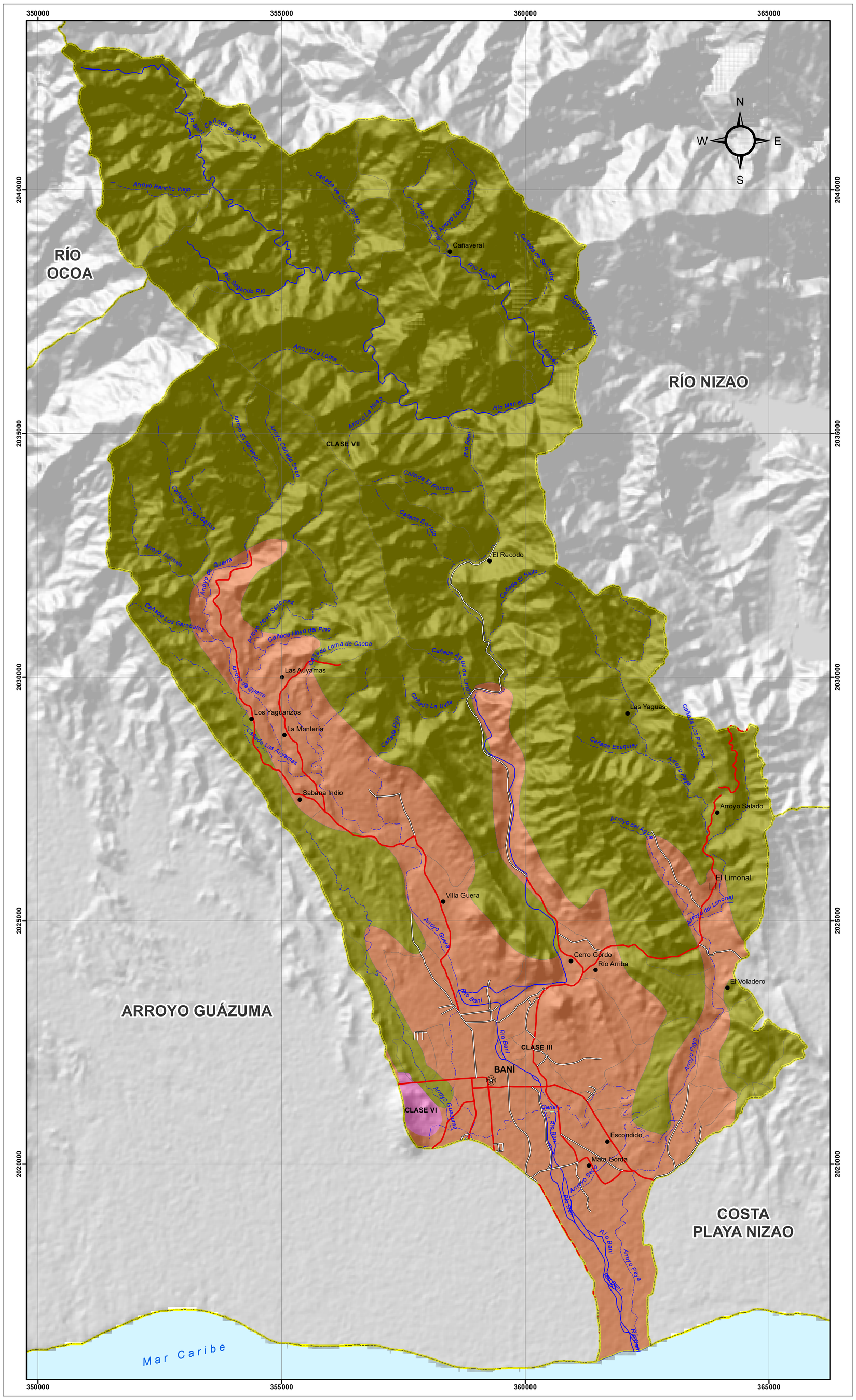

CAPACIDAD PRODUCTIVA DE LA TIERRA

SECRETARIA DE ESTADO DE MEDIO AMBIENTE
Y RECURSOS NATURALES

Escala: 1:45,000

LEYENDA

	Km²
CLASE III	51.86
CLASE VI	0.72
CLASE VII	145.03

SIMBOLOGÍA

- Cabecera de Provincia
- Distrito Municipal
- Sección Municipal
- Ríos, Arroyos y Cañadas
- Límite de Cuenca
- Carretera Pavimentada Transitable Todo el Año
- Carretera no Pavimentada Transitable por Todo Tipo de Vehículo
- Carretera no Pavimentada Transitable en Tiempo Seco (Vehículo Todo Terreno)

Edición: Marzo, 2019
Fuente: OEA, 1967