CUENCA DEL RÍO BANÍ

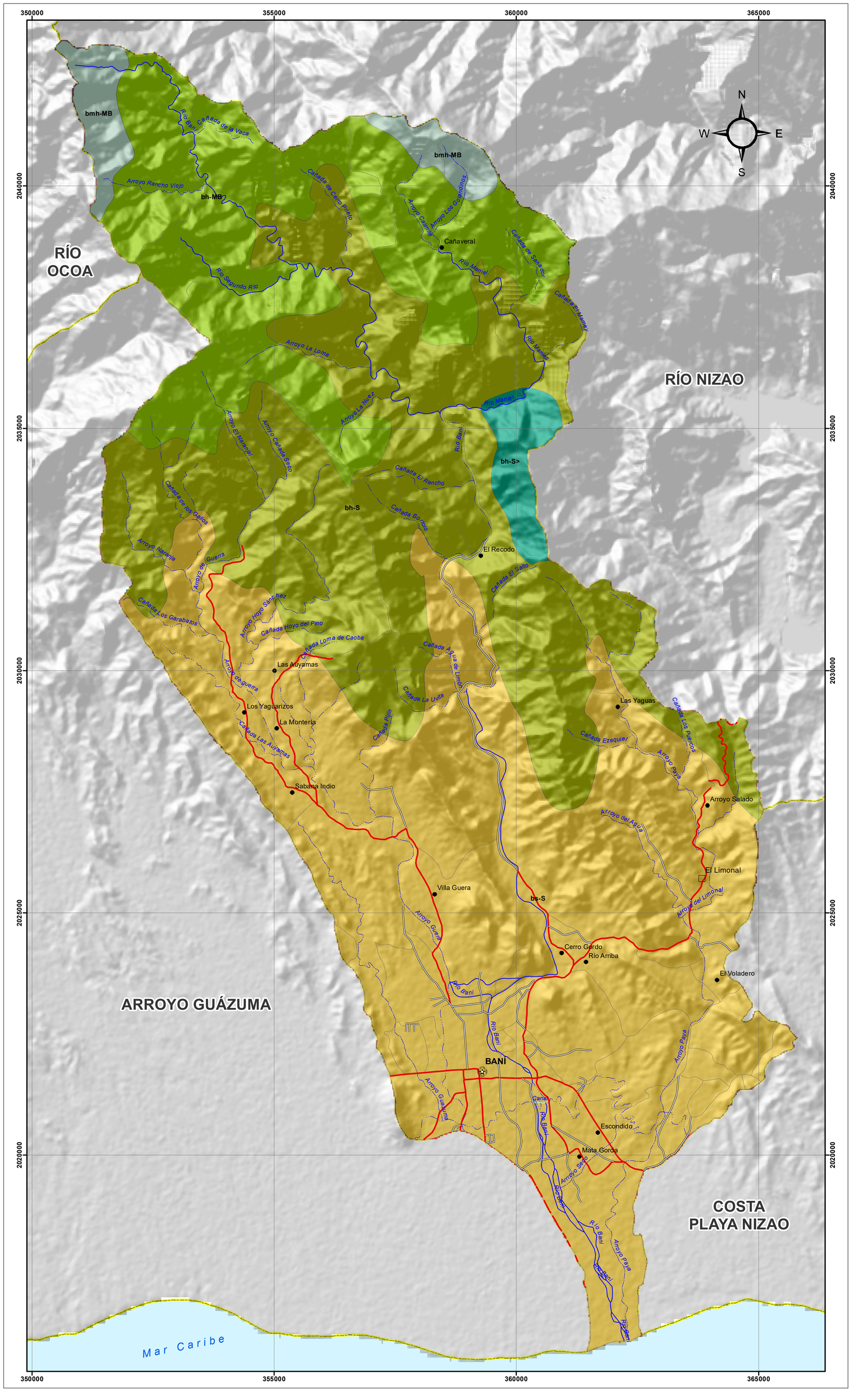

Ministerio de Medio Ambiente y Recursos Naturales

ZONAS DE VIDA

SECRETARIA DE ESTADO DE MEDIO AMBIENTE
Y RECURSOS NATURALES

Escala: 1:45,000

LEYENDA

		Km²
bh-S>	Bosque húmedo de transición a bosque muy húmedo Subtropical	3.26
bh-MB	Bosque húmedo Montano Bajo	35.39
bh-S	Bosque húmedo Subtropical	59.62
bmh-MB	Bosque muy húmedo Montano Bajo	4.85
bs-S	Bosque seco Subtropical	94.50

SIMBOLOGÍA

- Cabecera de Provincia
- Distrito Municipal
- Sección Municipal
- Ríos, Arroyos y Cañadas
- Límite de Cuenca
- Carretera Pavimentada Transitable Todo el Año
- Carretera no Pavimentada Transitable por Todo Tipo de Vehículo
- Carretera no Pavimentada Transitable en Tiempo Seco (Vehículo Todo Terreno)

Edición: Marzo, 2019
Fuente: OEA, 1967