CUENCA RÍO CHACUEY

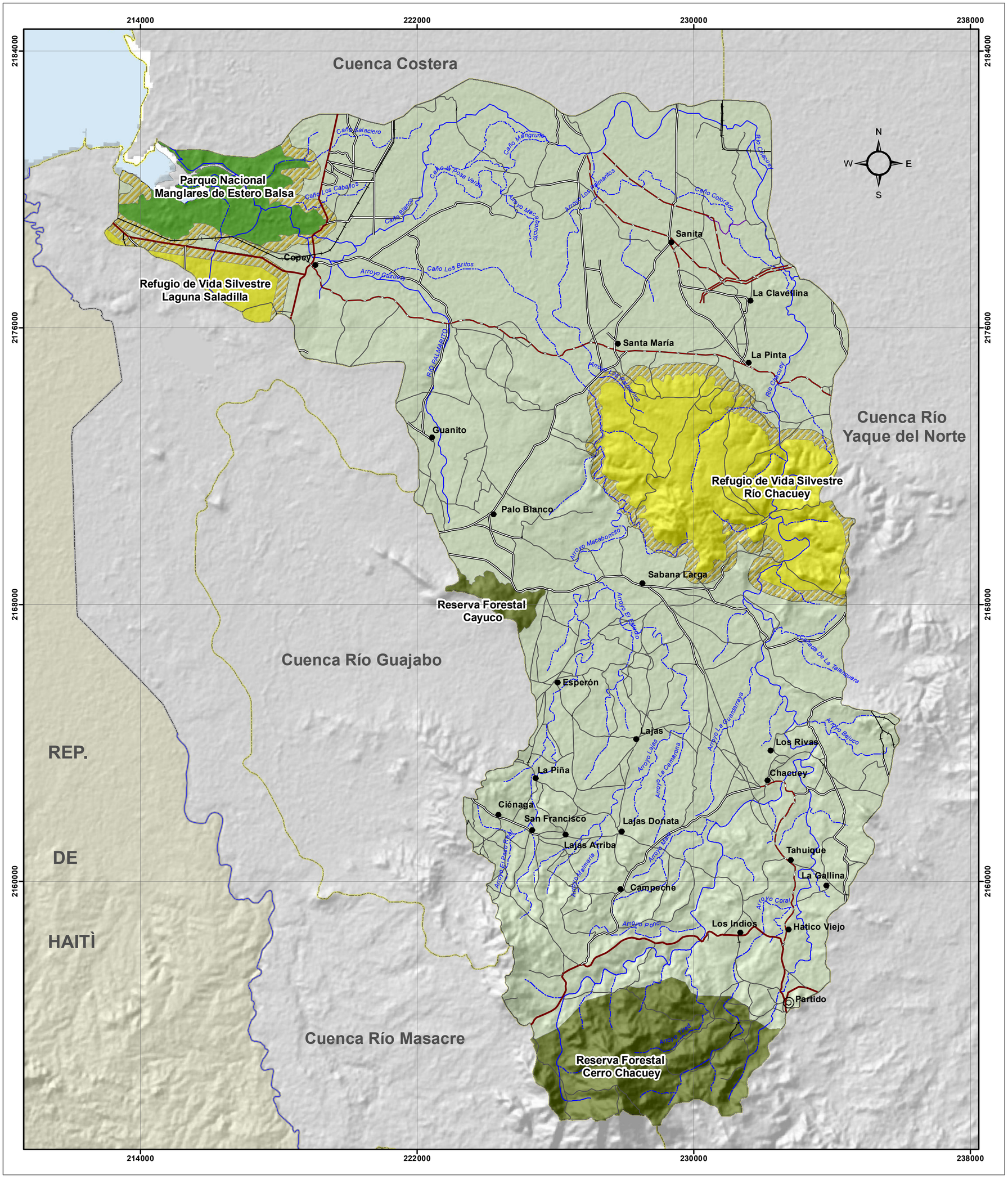

SISTEMA NACIONAL DE AREAS PROTEGIDAS

MINISTERIO DE MEDIO AMBIENTE
Y RECURSOS NATURALES

Escala: 1:75,000

LEYENDA

PARQUE NACIONAL	Km²
1. Manglares de Estero Balsa	9.19
REFUGIO DE VIDA SILVESTRE	
1. Laguna Saladilla	3.32
2. Río Chacuey	28.08
RESERVA FORESTAL	
1. Cayuco	1.94
2. Cerro Chacuey	20.78

SIMBOLOGÍA

- Capital de Municipio
- Sección Municipal
- Ríos, Arroyos y Cañadas
- Carretera Pavimentada Transitable Todo el Año
- Carretera Pavimentada Transitable Todo el Año, de una Vía
- Carretera no Pavimentada Transitable por Todo Tipo de Vehículo
- Carretera no Pavimentada Transitable en Tiempo Seco (Vehículo Todo Terreno)
- Límite de Cuencas

Edición: Marzo, 2019
Fuente: Ministerio de Medio Ambiente y Recursos Naturales, año 2000.