CUENCA RÍO CHACUEY

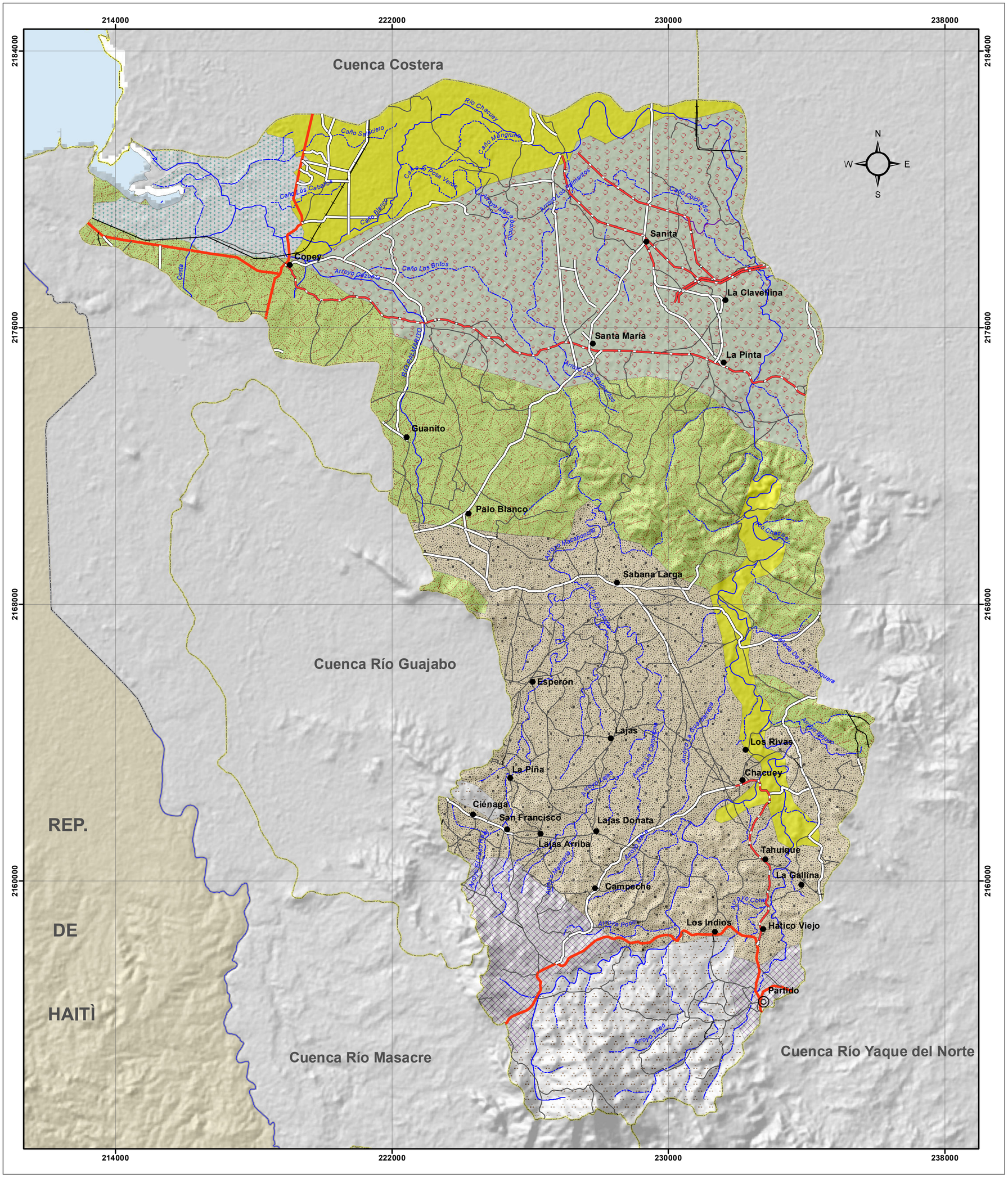

Ministerio de Medio Ambiente y Recursos Naturales

ASOCIACIONES DE SUELOS

MINISTERIO DE MEDIO AMBIENTE
Y RECURSOS NATURALES

Escala: 1:75,000

LEYENDA

Color		km²
	ASOCIACION EL CERCADO - SABANA LARGA	96.93
	ASOCIACION LA CRUZ BUENA VISTA	15.55
	ASOCIACION MONTECRISTI-HATILLO	78.29
	ASOCIACION MAGUACA	77.32
	CIENAGAS COSTERA E INTERIOR	13.42
	SUELOS ALUVIALES RECIENTES	37.76
	TERRENO ESCABROSO DE MONTAÑA	28.04

SIMBOLOGÍA

- Capital de Municipio
- Sección Municipal
- Ríos, Arroyos y Cañadas
- Carretera Pavimentada Transitable Todo el Año
- Carretera Pavimentada Transitable Todo el Año, de una Vía
- Carretera no Pavimentada Transitable por Todo Tipo de Vehículo
- Carretera no Pavimentada Transitable en Tiempo Seco (Vehículo Todo Terreno)
- Límite de Cuencas

Edición: Marzo, 2019
Fuente: OEA, año 1967.