CUENCA RÍO CHACUEY

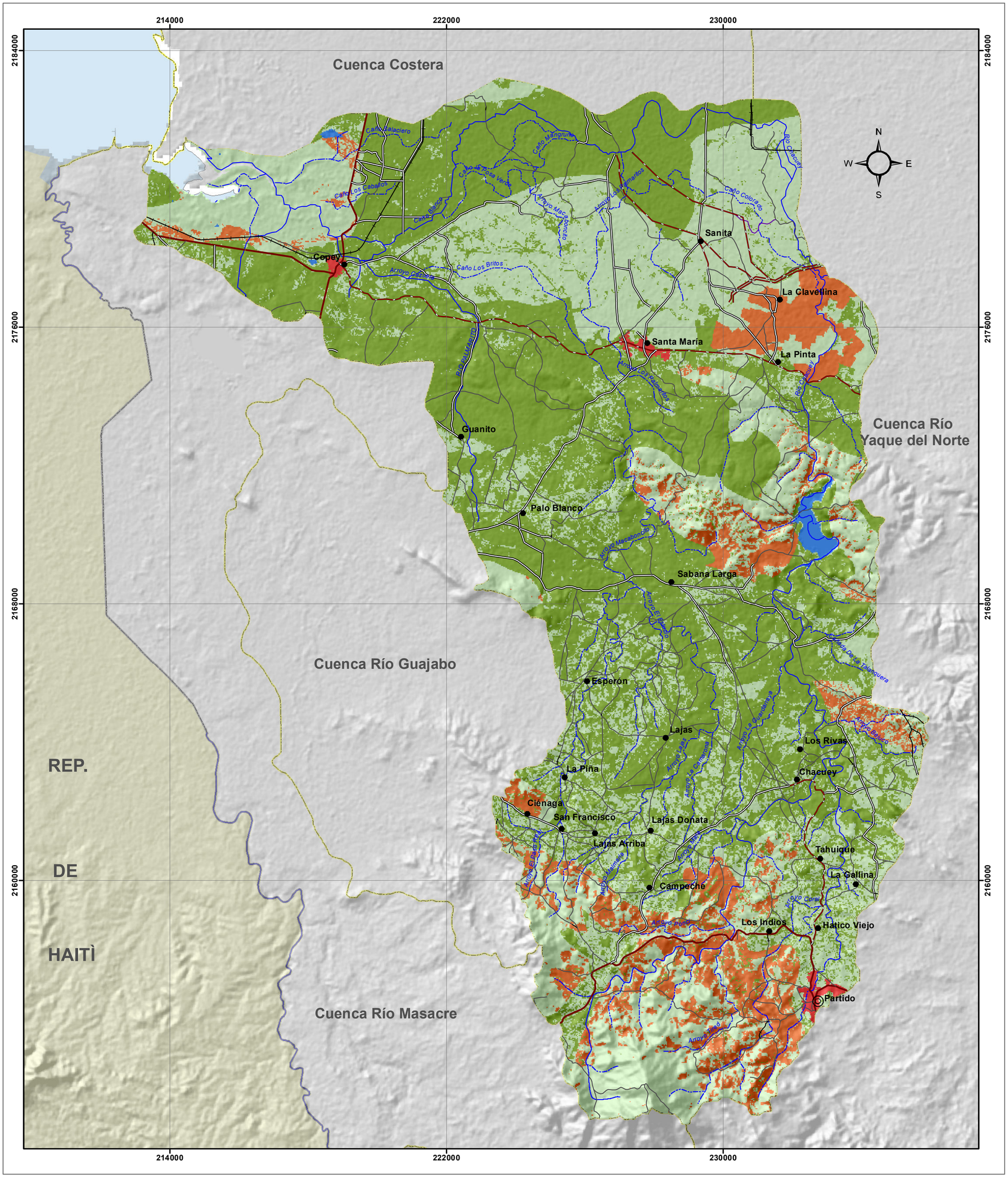

Ministerio de Medio Ambiente y Recursos Naturales

CONFLICTO DE USO 2012

MINISTERIO DE MEDIO AMBIENTE
Y RECURSOS NATURALES

Escala: 1:75,000

LEYENDA

Descripción	Ha
Adecuado	14477.76
Sobre-Utilizado	3083.31
Sub-Utilizado	16898.85
Presas	137.79
Zonas Urbanas	141.30

SIMBOLOGÍA

- Capital de Municipio
- Sección Municipal
- Ríos, Arroyos y Cañadas
- Carretera Pavimentada Transitable Todo el Año
- Carretera Pavimentada Transitable Todo el Año, de una Vía
- Carretera no Pavimentada Transitable por Todo Tipo de Vehículo
- Carretera no Pavimentada Transitable en Tiempo Seco (Vehículo Todo Terreno)
- Límite de Cuencas

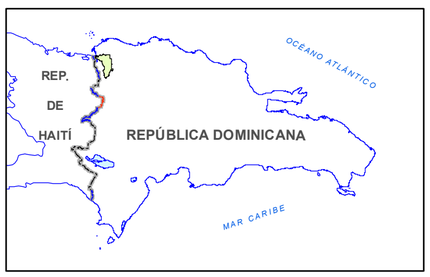

Edición: Marzo, 2019
Fuente:Ministerio de Medio Ambiente y recursos Naturales, año 2012.