# CUENCA RÍO CHACUEY

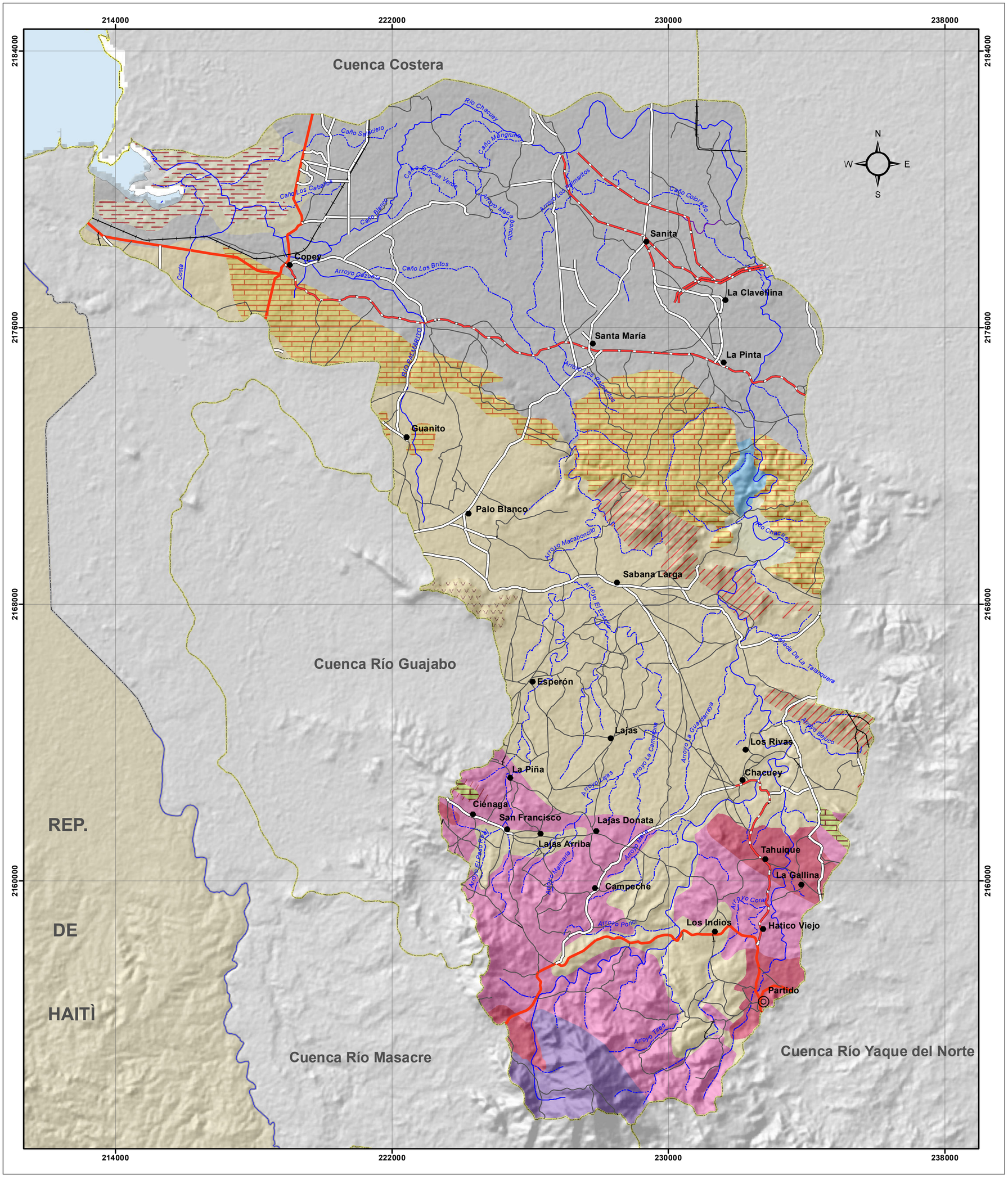

# GEOLOGIA

MINISTERIO DE MEDIO AMBIENTE
Y RECURSOS NATURALES

Escala: 1:75,000

## LEYENDA

| Color | | km² |
|---|---|---|
| g | Gabro, complejo gabroico | 7.72 |
| esq,v-s | Esquistos (Tipo Amina-Maimón | 9.27 |
| K'mgm | Rocas Magmáticas y Volcanosedimentarias | 42.58 |
| K'mgm-esv | Metamorfismo Regional Facies Esquistos Verdes | 0.34 |
| K'c | Caliza Gris | 0.67 |
| Ks-tpg'to | Tonalita | 9.25 |
| teo'c | Caliza | 1.34 |
| tng'l+ar | Limolita Calcárea, Arenisca, Conglomerado, Caliza Dentrítica (tipo Cercado/Gurabo/Mao) | 112.57 |
| tpl'c | Caliza Dentrítica, Arenisca Calcárea, Facies Litoral (Guayubín) | 35.22 |
| q'f | Aluviones Cuaternarios | 2.30 |
| q | Depositos Cuaternarios Indiferenciados | 3.33 |
| qh'mr | Marismas (Manglares) | 7.53 |
| qh'a | Cauces Fluviales Recientes (Cuaternario) | 113.85 |
| | Lagos, presas hidroeléctricas | 1.33 |

## SIMBOLOGÍA

- Capital de Municipio
- Sección Municipal
- Ríos, Arroyos y Cañadas
- Carretera Pavimentada Transitable Todo el Año
- Carretera Pavimentada Transitable Todo el Año, de una Vía
- Carretera no Pavimentada Transitable por Todo Tipo de Vehículo
- Carretera no Pavimentada Transitable en Tiempo Seco (Vehículo Todo Terreno)
- Límite de Cuencas

Edición: Marzo, 2019
Fuente: Dirección Nacional de Minerías, año 2000.