

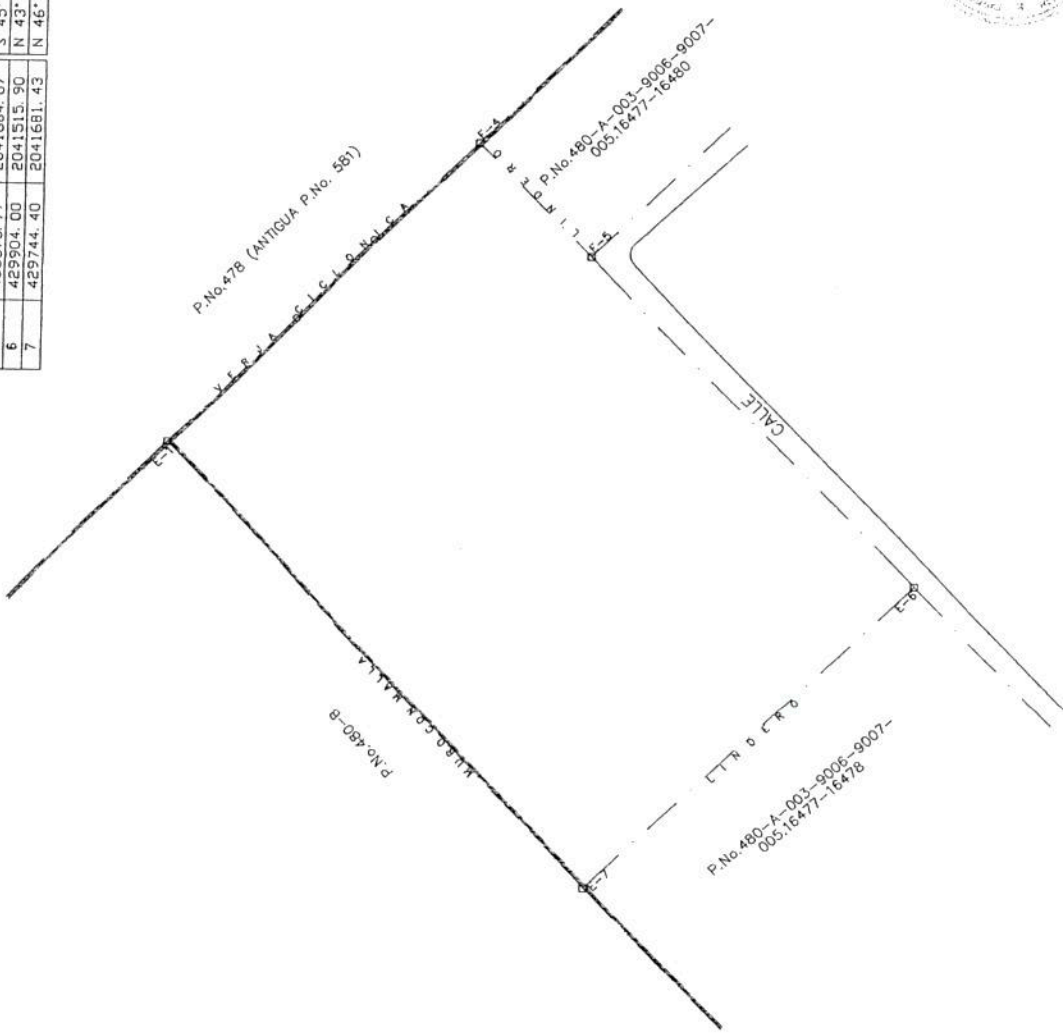

FACTOR UTM = 0.99966488

VERTICE	X	Y	RUMBO	DISTANCIA
1	429975.82	2041900.66	S 44°-51' E	92.61
2	430041.13	2041835.00	S 45°-17' E	56.70
3	430081.43	2041795.10	S 44°-03' E	73.50
4	430132.53	2041748.28	S 45°-16' W	82.71
5	430073.77	2041684.07	S 45°-16' W	238.96
6	429904.00	2041515.90	N 43°-57' W	229.94
7	429744.40	2041681.43	N 46°-33' E	318.76

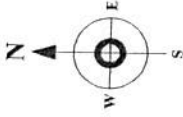

REPUBLICA DOMINICANA  
 PODER JUDICIAL  
 JURISDICCION INMOBILIARIA  
 DIRECCION REGIONAL DE MENSURAS CATASTRALES  
 DEPARTAMENTO CENTRAL

PLANO INDIVIDUAL

OPERACION: ACTUALIZACION DE MENSURAS

402491973089



REGISTRACION TEMPORAL 321195897.1-1

DESIGNACION CATASTRAL DE ORIGEN:  
 P.No. 480-A-003-9006-9007-805-16477-16479  
 DISTRITO CATASTRAL No. 32  
 DESIGNACION TEMPORAL:

PROVINCIA: SANTO DOMINGO

MUNICIPIO: BOCA CHICA

SECCION: LA CALETA

LUGAR: EL TORO

REFERENCIAS DE UBICACION:  
 DESDE LA CARRETERA NACIONAL EN EL MUNICIPIO DE BOCA CHICA SEGUIR  
 HASTA LLEGAR A LA INTERSECCION CON LA CARRETERA COMUNAL QUE CONDUCE  
 HACIA LA HABITACIONAL VILLA PANAMERICANA LOS TERMINOS EN LA INTERSECCION SE  
 CONTINUA HACIENDO UN GIRO A LA DERECHA PARA ENCONTRAR LA UBICACION DE LAS  
 VIAS DE ACCESO QUE LO CONFORMAN.

SUPERFICIE A REGISTRAR PARCELA:  
 72,555.63 m<sup>2</sup>

ESCALA 1: 2,500

OBSERVACIONES

DEPARTAMENTO CENTRAL DE MENSURAS CATASTRALES

DEPARTAMENTO CENTRAL DE MENSURAS CATASTRALES

MARIO A. PEREZ G. 31289

COMISARIO REGISTRADOR

DEPARTAMENTO CENTRAL DE MENSURAS CATASTRALES

DEPARTAMENTO CENTRAL DE MENSURAS CATASTRALES

REPUBLICA DOMINICANA  
SUPREMA CORTE DE JUSTICIA  
TRIBUNAL DE TIERRAS

DIRECCION GENERAL DE MENSURAS CATASTRALES

PLANO INDIVIDUAL

DESIGNACION CATASTRAL

Parcela No. 480-A-003-9006-9007-005 16477-16478

Solar No.

Manzana No. Dist. Catastral No. 32

UBICACION

Provincia SANTO DOMINGO

Municipio BOCA CHICA

Seccion LA CALETA

Lugar EL TORO

NORTE

P. No. 480-B y P. No. 480-A-003-9006-9007-005 16477-16479

ESTE

P. No. 480-A-003-9006-9007-005 16477-16479 Y CALLE

SUR

CALLE Y P. No. 480-A-003-9006-9007-005 16477-16482 Y  
P. No. 480-A-RESTO

OESTE

P. No. 480-A-RESTO y P. No. 480-B

Resolucion de Fecha 22 NOVIEMBRE 2005 Fecha de Presentacion 14 DICIEMBRE 2005

Area = 77.179 30 m2 Escala 1:2500

Observaciones

Visado

Cesar O. Vicioso Cod. 11669  
Agrimensor

Director General

Tribunal Superior de Tierras

Registro de Tierras

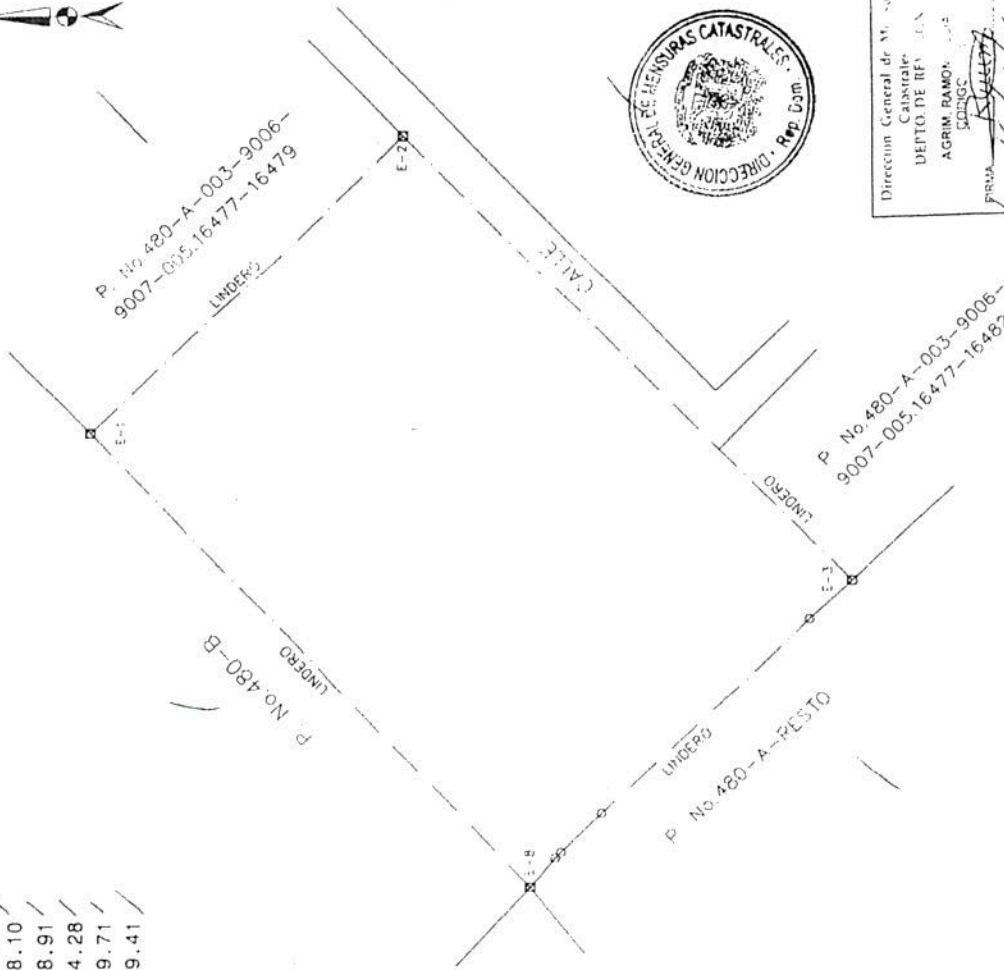

Direccion General de Mensuras Catastrales  
Catastrales  
DEPTO. DE REVISION  
AGRM. RAMON RODRIGUEZ  
EDIFICIO  
PRIMA  
FECHA 16/01/06  
APP.

EST.	RUMBO	DIST.
1-	S 43° -53' E	226.63
2-	S 45° -20' W	338.54
3-	N 43° -23' W	29.36
4-	N 43° -30' W	148.10
5-	N 44° -11' W	28.91
6-	N 44° -23' W	4.28
7-	N 49° -31' W	19.71
8-	N 45° -57' E	339.41