

PLANOS CATASTRAL

VERTICE	X	Y	EST.	RUMBO	DIST.
1	324629.10	2098045.14	1	N 68° 02' W	392.07
2	324445.48	2098191.76	2	N 04° 40' E	10.51
3	324446.33	2098202.24	3	N 43° 33' E	17.96
4	324458.71	2098215.26	4	N 13° 52' E	2.06
5	324459.20	2098217.26	5	N 51° 08' E	19.88
6	324474.65	2098229.71	6	N 49° 56' E	12.51
7	324484.22	2098237.76	7	N 48° 33' E	23.45
8	324503.27	2098252.36	8	S 57° 41' E	1.74
9	324504.12	2098253.74	9	N 31° 37' E	1.63
10	324520.01	2098268.08	10	N 47° 56' E	21.40
11	324531.25	2098278.37	11	N 67° 31' E	15.24
12	324534.78	2098281.54	12	N 48° 10' E	4.74
13	324534.78	2098281.54	13	S 62° 15' E	1.77
14	324536.35	2098280.71	14	N 43° 40' E	8.02
15	324541.89	2098286.52	15	N 65° 33' E	15.52
16	324558.02	2098292.94	16	N 71° 49' E	18.09
17	324573.13	2098298.82	17	N 67° 43' E	7.14
18	324579.48	2098302.09	18	N 70° 32' E	15.62
19	324594.20	2098307.30	19	N 61° 29' E	14.68
20	324607.10	2098314.31	20	N 60° 36' E	9.64
21	324615.50	2098319.04	21	N 69° 48' E	12.29
22	324627.04	2098323.29	22	N 65° 07' E	8.12
23	324634.40	2098326.70	23	N 75° 35' E	6.94
24	324641.13	2098328.43	24	N 69° 41' E	12.43
25	324652.78	2098332.75	25	N 69° 49' E	12.67
26	324664.67	2098337.12	26	S 89° 11' E	17.32
27	324681.99	2098336.87	27	N 88° 00' E	11.24
28	324697.10	2098342.09	28	N 77° 21' E	11.24
29	324708.10	2098349.86	29	N 79° 00' E	11.68
30	324719.56	2098352.15	30	N 77° 26' E	9.46
31	324728.80	2098354.15	31	S 80° 38' E	13.85
32	324742.46	2098341.90	32	S 80° 11' E	48.59
33	324787.39	2098341.12	33	S 81° 40' E	18.45
34	324805.65	2098331.45	34	N 75° 29' E	13.10
35	324818.33	2098325.75	35	S 08° 27' W	130.86
36	324799.28	2098205.28	36	S 08° 31' E	180.84

PUNTOS GEOREFERENCIADOS (COORDENADAS UTM ZONA 19 N)			
FACTOR ESCALA COMBINADO = 0.999600178949827			
VERTICE	X	Y	MATERIALIZACION
PG01	325821.05	2098350.39	HITO DE HORMIGON
PG02	325877.22	2098388.37	HITO DE HORMIGON
VINCULACION A LA RED GEODESICA DE LA JI			
REP. JI	EPOCA DE REFERENCIA		FECHA
LVC0	2016.434		0.J.158, año 2016

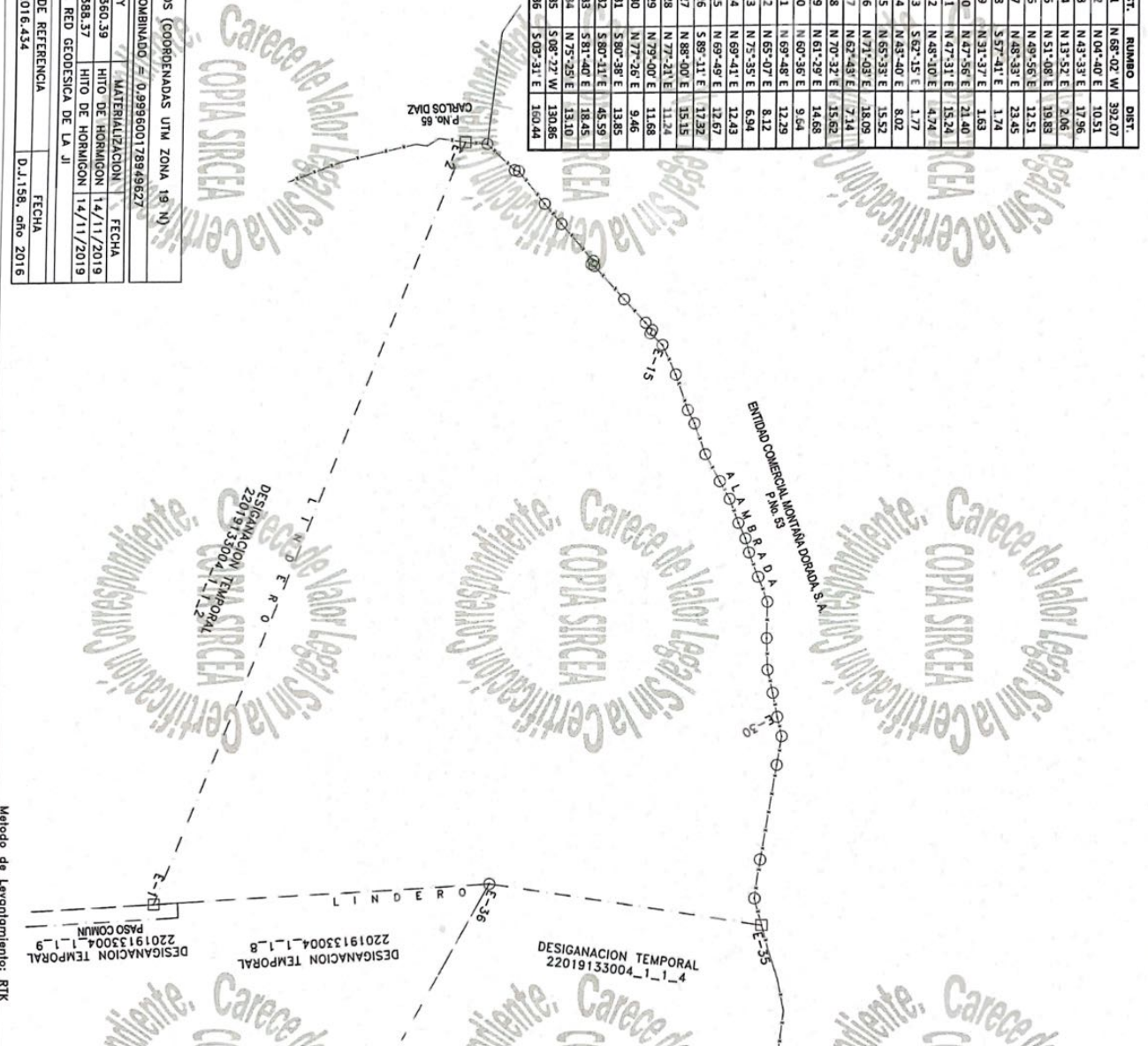

REPUBLICA DOMINICANA
PODER JUDICIAL
JURISDICCION INMOBILIARIA
DIRECCION REGIONAL DE MENSURAS CATASTRALES
DEPARTAMENTO NORTE

OPERACION: SUBDIVISION
DESIGNACION CATASTRAL POSICIONAL:
PLANO INDIVIDUAL

DESIGNACION CATASTRAL DE ORIGEN:
DESIGNACION TEMPORAL: 22019133004_1_1_1
D. C. No.

PROVINCIA: LA VEGA
MUNICIPIO: CONSTANZA
SECCION: TIREO ARRIBA
LUGAR: EL POMITO

REFERENCIAS DE UBICACION:
INMUEBLE UBICADO EN EL MUNICIPIO DE CONSTANZA DE LA PROVINCIA LA VEGA, AL BORDE DE LA CARRETERA CONSTANZA-JARABACO A UN 4 KILOMETROS DEL POBLADO DE TIREO ARRIBA.

SUPERFICIE A REGISTRAR PARCELA: 66.945.18 m² ESCALA: 1: 2,000

OBJERVACIONES:
TERRENO YERMO, DESTINADO A DESARROLLO FUTURO.

Certifico haber realizado el trabajo en el terreno con arreglo a lo dispuesto en el Reglamento General de Mensuras Catastrales
YAGO FUENTE PEREZ DEL 21/08/2016

El registrador con la diligencia en el Reglamento General de Mensuras Catastrales
MARIANA TELLEZ DEL 21/08/2016

REVISION TECNICA DE MENSURAS CATASTRALES
EXPERIMENTADO: MARIANA TELLEZ

No. LAJ 10

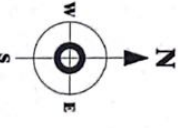

Metodo de Levantamiento: RTK



VERTICE	X	Y	EST.	RUMBO	DIST.
1	324809.10	2098045.14	1	S 03°-31' E	53.06
2	324812.34	2097992.18	2	N 83°-45' W	310.63
3	324503.36	2098025.99	3	N 45°-38' W	3.57
4	324501.01	2098028.48	4	N 05°-56' W	23.29
5	324484.28	2098044.68	5	N 35°-35' W	22.37
6	324471.26	2098062.88	6	N 23°-05' W	11.38
7	324466.80	2098073.34	7	N 12°-18' W	18.06
8	324462.96	2098090.99	8	N 04°-42' E	16.66
9	324459.52	2098102.08	9	N 20°-54' W	15.53
10	324460.89	2098116.69	10	N 18°-15' W	15.75
11	324455.35	2098139.20	11	N 13°-49' W	20.34
12	324451.47	2098148.46	12	N 07°-45' E	5.21
13	324446.57	2098168.40	13	N 31°-19' W	6.73
14	324447.27	2098173.56	14	N 07°-47' E	12.57
15	324443.77	2098179.31	15	S 68°-02' E	392.07
16	324445.48	2098191.76	16		



REPUBLICA DOMINICANA
PODER JUDICIAL
JURISDICCION INMOBILIARIA
DIRECCION REGIONAL DE MENSURAS CATASTRALES
DEPARTAMENTO NORTE

OPERACION: SUBDIVISION
PLANO INDIVIDUAL

DESIGNACION TEMPORAL POSICIONAL

DESIGNACION TEMPORAL DE ORIGEN:
 DESIGNACION TEMPORAL 22019133004_1_1_1

DESIGNACION TEMPORAL: 22019133004_1_1_2

PROVINCIA: LA VEGA

MUNICIPIO: CONSTANZA

SECCION: TIRO ARRIBA

LUGAR: EL POMITO

REFERENCIAS DE UBICACION:
 INMUEBLE UBICADO EN EL MUNICIPIO DE CONSTANZA DE LA PROVINCIA DE LA VEGA, AL BORDE DE LA CARRETERA CONSTANZA-JARABACOA A 4 KILOMETROS DEL POBLADO DE TIRO ARRIBA.

SUPERFICIE A REGISTRAR PARCELA: 35,943.16 m² **ESCALA:** 1: 2,01

OBSERVACIONES:
 TERRENO YENO, DESTINADO A DESARROLLO FUTURO.

REPUBLICA DOMINICANA
PODER JUDICIAL
JURISDICCION INMOBILIARIA
DIRECCION REGIONAL DE MENSURAS CATASTRALES
DEPARTAMENTO NORTE

MAESTRO DE OBRAS: CARLOS DIAZ
NO. DE IDENTIFICACION: 21288
FECHA: 14/11/2019

PUNTOS GEOREFERENCIADOS (COORDENADAS UTM ZONA 18 N)	
FACTOR ESCALA COMBINADO = 0.999600178949627	
VERTICE	FECHA
PG01	14/11/2019
PG02	14/11/2019
VINCULACION A LA RED GEODESICA DE LA JI	
REP JI	FECHA
LVEG	2016.434
	D.J.158, año 2016

Metodo de Levantamiento: RTK

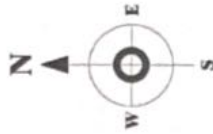

COPIA SIRCEA
Carece de Valor Legal Sin la Certificación Correspondiente

COPIA SIRCEA
Carece de Valor Legal Sin la Certificación Correspondiente

COPIA SIRCEA
Carece de Valor Legal Sin la Certificación Correspondiente

VERTICE	X	Y	FST.	RUMBO	DIST.
1	324872.36	2097985.61	1	S 32°-52' W	20.16
2	324861.42	2097968.68	2	S 57°-52' W	43.73
3	324824.39	2097945.42	3	S 53°-57' W	28.09
4	324801.68	2097928.89	4	S 73°-07' W	88.82
5	324716.69	2097903.09	5	S 07°-06' W	18.59
6	324714.39	2097884.64	6	N 78°-34' W	2.83
7	324711.62	2097885.21	7	N 69°-52' W	5.97
8	324706.02	2097887.26	8	N 54°-33' W	8.12
9	324699.40	2097891.97	9	N 76°-37' W	5.65
10	324693.91	2097893.28	10	S 82°-45' W	11.57
11	324682.43	2097891.82	11	S 82°-11' W	7.01
12	324675.48	2097890.86	12	N 76°-16' W	9.20
13	324666.54	2097893.54	13	N 76°-54' W	7.25
14	324659.49	2097894.69	14	N 69°-51' W	20.49
15	324640.26	2097901.75	15	N 74°-18' W	10.03
16	324630.60	2097904.46	16	N 82°-51' W	6.21
17	324624.43	2097905.24	17	N 43°-13' W	5.81
18	324620.45	2097909.47	18	N 35°-32' W	12.32
19	324613.29	2097919.50	19	N 39°-54' W	4.80
20	324610.21	2097923.18	20	N 31°-31' W	12.38
21	324603.75	2097933.73	21	N 50°-19' W	8.25
22	324597.40	2097939.00	22	N 30°-56' W	11.37
23	324591.55	2097948.75	23	N 44°-10' W	10.88
24	324583.97	2097956.55	24	N 39°-17' W	8.38
25	324578.66	2097963.04	25	N 43°-40' W	12.17
26	324570.26	2097971.85	26	N 46°-12' W	12.43
27	324561.29	2097980.45	27	N 52°-53' W	21.40
28	324544.23	2097993.36	28	N 54°-05' W	34.75
29	324516.09	2098013.74	29	N 45°-38' W	17.51
30	324503.56	2098025.99	30	S 83°-45' E	310.63
31	324812.34	2097992.18	31	S 83°-45' E	60.37



PUNTOS GEOREFERENCIADOS (COORDENADAS UTM ZONA 19' N)			
VERTICE	X	Y	FECHA
PG01	325821.05	2098360.39	14/11/2019
PG02	325877.22	2098388.37	14/11/2019
VINCULACION A LA RED GEODESICA DE LA JI			
REP. JI	EPOCA DE REFERENCIA		FECHA
LVEG	2016.434		D.J.156, año 2016

Metodo de Levantamiento: RTK

REPUBLICA DOMINICANA
PODER JUDICIAL
JURISDICCION INMOBILIARIA
DIRECCION REGIONAL DE MENSURAS CATASTRALES
DEPARTAMENTO NORTE

PLANO INDIVIDUAL
OPERACION: SUBDIVISION

DESIGNACION CATASTRAL POSICIONAL:

DESIGNACION CATASTRAL DE ORIGEN: DESIGNACION TEMPORAL 22019133004_1_1
D. C. No.

DESIGNACION TEMPORAL: 22019133004_1_1_1

PROVINCIA: LA VEGA

MUNICIPIO: CONSTANZA

SECCION: TIRO ARRIBA

LUGAR: EL POMITO

REFERENCIAS DE UBICACION: INMUEBLE UBICADO EN EL MUNICIPIO DE CONSTANZA DE LA PROVINCIA LA VEGA, AL BORDE DE LA CARRETERA CONSTANZA-JARABACO A UNOS 4 KILOMETROS DEL POBLADO DE TIRO ARRIBA.

SUPERFICIE A REGISTRAR PARCELA: 25.602.06 m² **ESCALA:** 1: 2.000

OBSERVACIONES: TERRENO YERMO, DESTINADO A DESARROLLO FUTURO.

No. LAMIN: 8

De conformidad con lo dispuesto en el Reglamento General de Mensuras Catastrales

COPIA SIRCEA
CARECE DE VALOR LEGAL SIN LA CERTIFICACION CORRESPONDIENTE

MAIO ALBERTO PEREZ OJ. 21288
INGENIERO EN INGENIERIA