

EST.	RUMBOS	DIST.	EST.	RUMBOS	DIST.
E-1	S 70°37' E	55.34m	E-49	N 37°43' W	34.46m
E-2	S 49°39' E	34.55m	E-50	N 49°14' W	10.05m
E-3	S 49°24' E	34.22m	E-51	S 31°16' W	51.39m
E-4	S 57°16' E	35.19m	E-52	S 48°53' W	21.99m
E-5	S 59°27' E	52.93m	E-53	S 53°18' W	73.28m
E-6	S 56°34' E	59.73m	E-54	S 43°57' E	44.56m
E-7	S 29°47' W	17.09m	E-55	S 03°13' E	52.25m
E-8	S 27°03' W	47.65m	E-56	S 18°45' W	12.87m
E-9	S 76°02' E	2.40m	E-57	S 44°15' W	5.14m
E-10	S 53°57' E	26.80m	E-58	S 52°24' W	13.51m
E-11	S 55°37' E	35.46m	E-59	S 75°07' W	30.84m
E-12	S 50°03' E	31.97m	E-60	S 76°14' W	41.60m
E-13	S 47°50' E	21.06m	E-61	S 65°48' W	34.99m
E-14	S 41°59' E	49.42m	E-62	S 81°49' W	16.59m
E-15	S 42°55' E	34.54m	E-63	S 66°01' W	10.85m
E-16	S 48°14' E	40.30m	E-64	S 44°56' W	34.04m
E-17	S 55°52' E	10.28m	E-65	S 56°27' W	59.33m
E-18	N 42°27' E	96.18m	E-66	N 35°17' W	57.86m
E-19	N 42°29' E	13.58m	E-67	N 52°13' W	94.47m
E-20	N 38°24' E	7.89m	E-68	N 31°58' E	903.51m
E-21	N 06°31' E	10.35m			
E-22	S 75°04' E	144.00m			
E-23	S 14°38' E	535.68m			
E-24	S 75°50' W	43.23m			
E-25	S 75°06' W	50.43m			
E-26	S 82°49' W	19.87m			
E-27	N 77°35' W	75.31m			
E-28	N 30°45' W	33.09m			
E-29	N 27°51' W	31.07m			
E-30	N 46°35' W	9.46m			
E-31	N 61°38' W	23.62m			
E-32	N 71°08' W	27.95m			
E-33	N 73°48' W	30.84m			
E-34	N 73°23' W	35.28m			
E-35	N 77°14' W	33.02m			
E-36	N 82°53' W	22.22m			
E-37	N 85°53' W	18.50m			
E-38	S 89°08' W	38.88m			
E-39	S 84°40' W	14.66m			
E-40	N 84°15' W	27.06m			
E-41	N 72°51' W	92.35m			
E-42	N 83°42' W	72.29m			
E-43	N 81°31' W	21.89m			
E-44	N 75°05' W	10.35m			
E-45	N 68°43' W	34.92m			
E-46	N 66°33' W	59.25m			
E-47	N 48°03' W	10.95m			
E-48	N 32°46' W	42.17m			

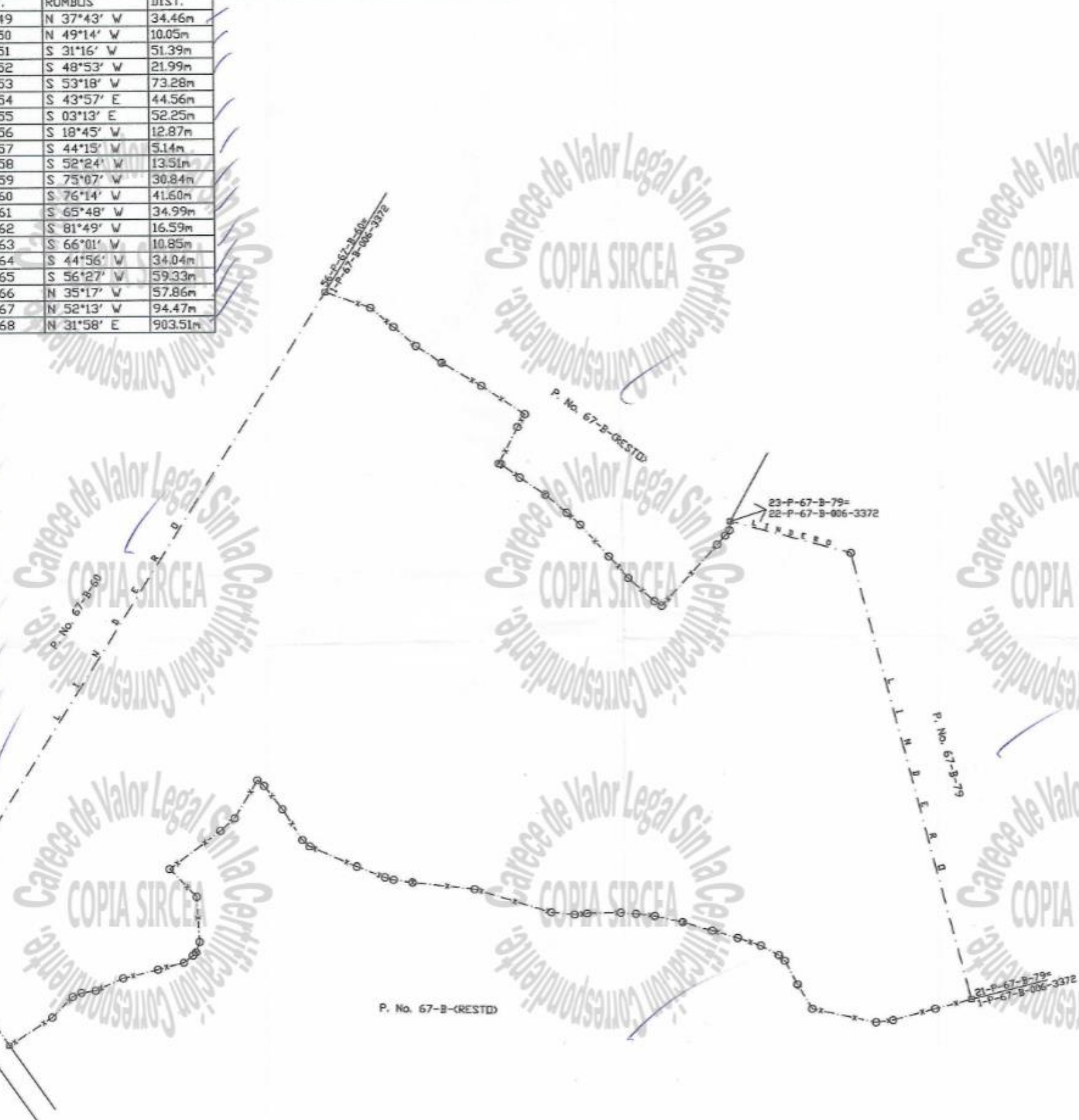

REPUBLICA DOMINICANA SUPREMA CORTE DE JUSTICIA TRIBUNAL DE TIERRAS DIRECCION GENERAL DE MENSURAS CATASTRALES	
PLANO INDIVIDUAL	
DESIGNACION CATASTRAL	
Parcela No: 67-B-006-3372	
Solar No:	
Manzana No:	Dist. Catastral No: 11/3ra.
UBICACION	
Provincia: LA ALTAGRACIA	
Municipio: HIGUEY	
Sección: JINA JARAGUA	
Lugar: VERON	
NORTE: Ps. Nos. 67-B-(RESTO) y 67-B-79	
ESTE: P. No. 67-B-79	
SUR: P. No. 67-B-(RESTO) Y CAMINO DEL HIGO A HOYO CLARO	
OESTE: CAMINO DEL HIGO A HOYO CLARO y P. No. 67-B-60	
Resolución de Fecha: 25/4/2006	Fecha de Presentación: 4/8/2006
Area: 52Ha. 38As. 33Ca.	Escala: 1:4000
Observaciones:	
Visado: <i>Antonio Tejada</i>	De conformidad con lo dispuesto en el Reglamento General de Mensuras Catastrales.
NICOLAS MERCEDES CODIA 13693 Agrimensor	<i>[Signature]</i> Dirección General
Tribunal Superior de Tierras	Registro de Títulos

21-P-67-B-79-
 1-P-67-B-006-3372
 CAMINO DEL HIGO A HOYO CLARO
 Dirección General de Mensuras Catastrales
 DEPTO. DE REVISION
 AGRIM. ANTONIO TEJADA
 CODIGO 1332
 FIRMA: *[Signature]*
 FECHA: 3/5/06
 JURISDICCION

