



GULFSTREAM PETROLEUM DOMINICANA

3/10/2023

ESTIMADO DE COSTOS SS ENTRADA AZUA

Este presupuesto contempla desinstalación de marquesina existente, dispensadores y letreros existentes, construcción de marquesina nueva de 3 islas a e instalación de nueva imagen 2020 Texaco, cambio de dispensadores de marquesina por tres dispensadores de 4 productos 8 mangueras y un dispensadores doble exterior, cambio de cabezales luminarias exteriores (8 uds), cambio de líneas mecánicas, cambio de islas metálicas, gestión de permisos de remodelación y pintura general de la estación.

	Cantidad	Unidad	P.U.	Valor
MARQUESINA				
Marquesina metálica de 3 islas	192	M2	\$ 22,500.00	\$ 4,320,000.00
Retrofit. Fascia Imagen 2020	1	P.A.	\$ 2,285,128.57	\$ 2,285,128.57
Lamparas LED Canopy	12	Uds	\$ 30,000.00	\$ 360,000.00

SUMINISTRO DE EQUIPOS (Dispensadoras)				
Dispensadora ENCORE 500S NA3 (4 productos, 8 mangueras)	3	uds	\$ 814,175.61	\$ 2,442,526.83

INSTALACIONES MECANICAS Y ELECTRICAS				
Instalacion, programación y cable dispensadores	3	Uds	\$ 35,600.00	\$ 106,800.00
Confeccion Banco Tierra (incluye UPS)	1	P.A.	\$ 100,000.00	\$ 100,000.00
Transporte de Equipos	1	P.A.	\$ 25,000.00	\$ 25,000.00
Instalaciones mecánicas y eléctricas	1	P.A.	\$ 2,594,772.48	\$ 2,594,772.48

OTROS				
Letrero principal 8x8x40 nuevo	1	P.A.	\$ 580,000.00	\$ 580,000.00
Base letrero 8x8x40	1	uds	\$ 200,000.00	\$ 200,000.00
Carpeta de precio LED	1	P.A.	\$ 850,000.00	\$ 850,000.00
Lamparas exteriores (cabezales led)	8	uds	\$ 44,000.00	\$ 352,000.00
Desinstalacion de marquesina y equipos existentes	1	PA	\$ 440,000.00	\$ 440,000.00
Remodelacion de baños existentes	1	PA	\$ 275,000.00	\$ 275,000.00
Reparacion de paños de pavimento de hormigon armado	96	m2	\$ 3,327.50	\$ 319,440.00
Isla Metálica y bolardos	3	uds	\$ 42,000.00	\$ 126,000.00
Mantenimiento a dispensador exterior existente	1	PA	\$ 82,500.00	\$ 82,500.00
Pintura general de la estacion	1	PA	\$ 330,000.00	\$ 330,000.00
Gestion de permisos de remodelacion MICM	1	PA	\$ 130,000.00	\$ 130,000.00

Imprevistos 5% \$ 795,958.39
Total General RD\$ 16,715,126.27

Tasa Considerada US\$ 1 = RD\$

55.00

Preparado Por:

Ing. Enrique Pou

Codía 27529

GULFSTREAM PETROLEUM
DOMINICANA, S DE R.L
RNC 101-00849-2
7-6-9

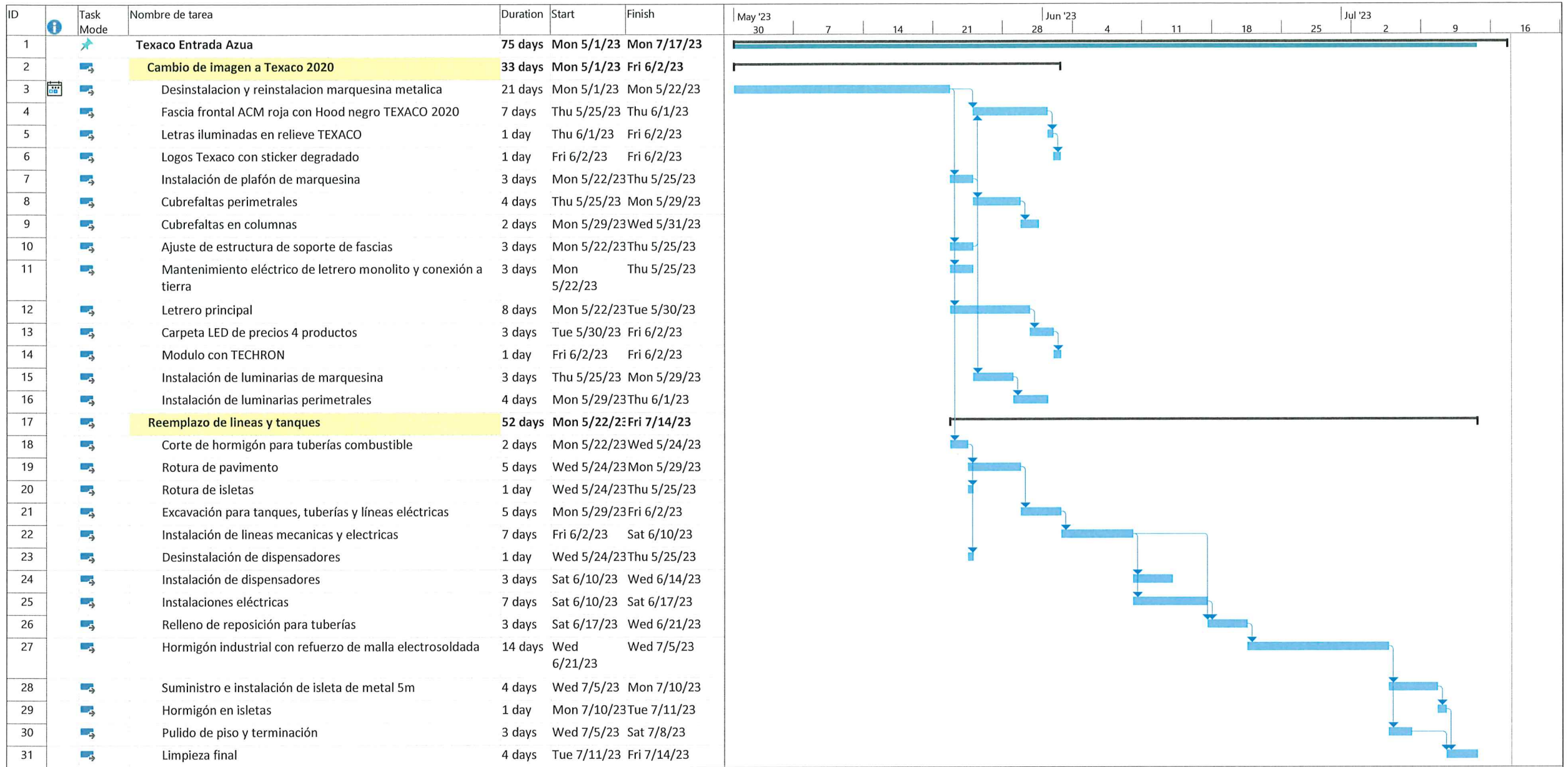

Proyecto: Cronograma Entrada
 Fecha: Fri 3/10/23

Tarea		Tarea inactiva		Tareas externas		Progreso	
División		Hito inactivo		Tareas críticas		División crítica	
Hito		Resumen inactivo		Progreso manual			
Resumen		Tarea manual					
Resumen del proyecto		solo duración					

GULFSTREAM PETROLEUM
DOMINICANA, S DE RL
 RNC 101-00849-2