

SIMBOLOS CARTOGRAFICOS	
○	VERTICE
✱	COCOTEROS
🌴	PALMAS
🌳	ARBOLES

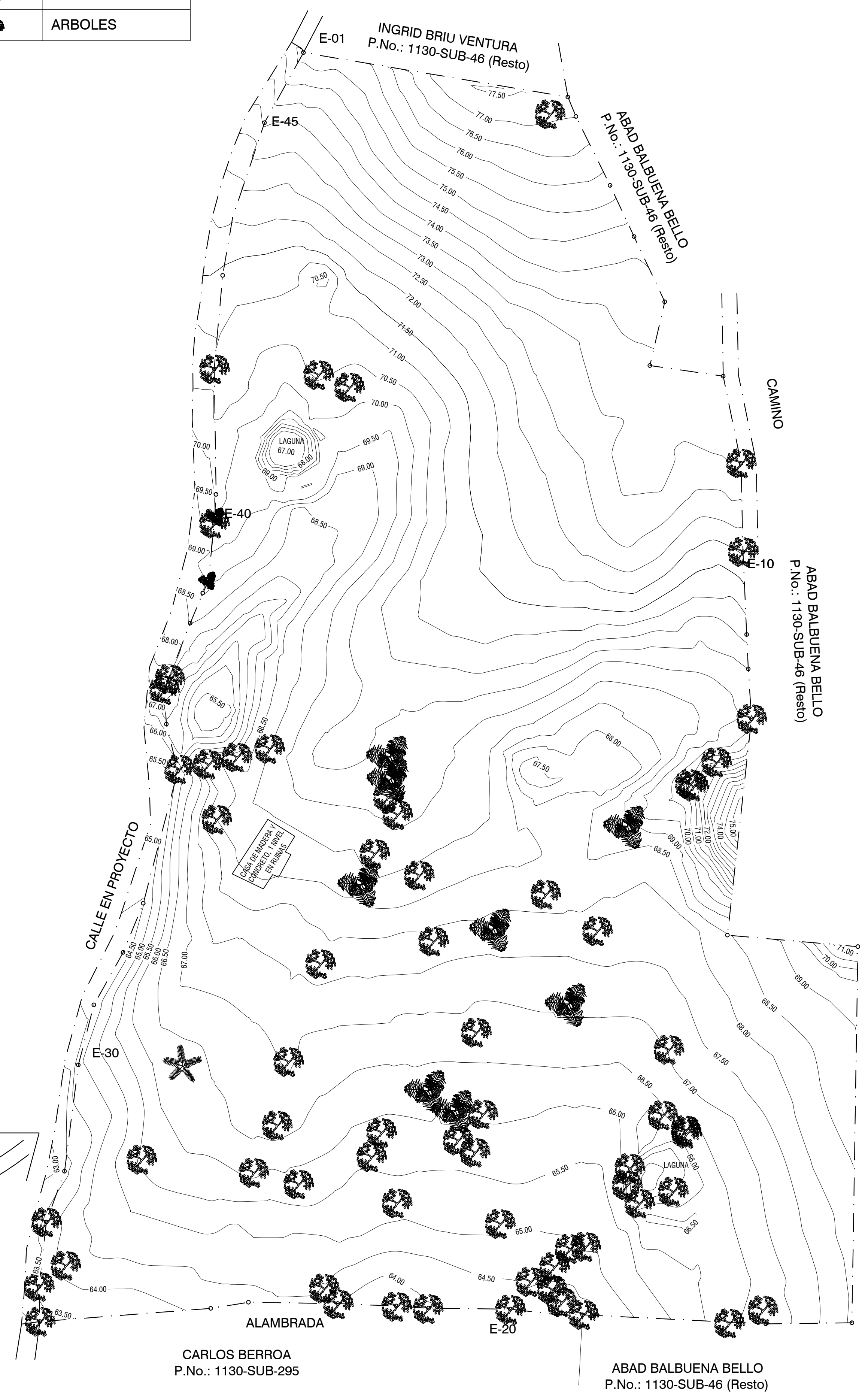
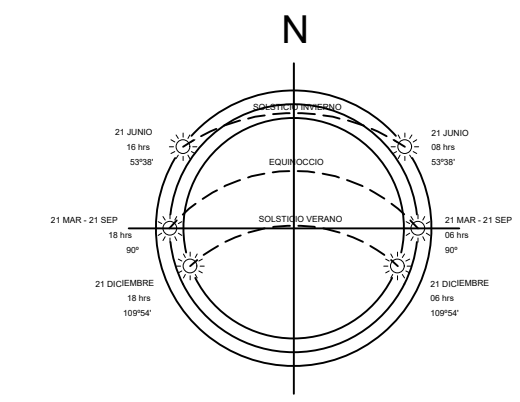

SELOS

NOTAS

REVISION	DESCRIPCION	FECHA

PROPIETARIO	RESPONSABLE DE OBRA	CODIGO
XXXXXX	XXXXXX	XXXXXX
ARQUITECTO	INGENIERO	CODIGO
OSVALDO W. SANTANA KASSE	24144	
INGENIERO SANITARIO	INGENIERO ELECTRO	CODIGO

**LOCALIZACION Y UBICACION DEL SOLAR**

**GES, S.A. - TRASLADO DE CENTRAL A LA COLMENA, LAS GALERAS**

Provincia Samaná.  
Municipio: Santa Barbara de Samaná.  
Sección / Lugar: La Colmena.

**PROPUESTA DE PROYECTO**

Escala	Fecha	Revisión
1/750	06/05/2022	0a
No. de Proyecto	Especialidad	No. de Lámina
2109	---	1/8

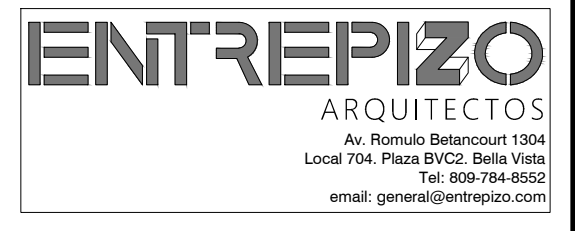

SIMBOLOS CARTOGRAFICOS	
○	VERTICE
★	COCOTEROS
☪	PALMAS
🌳	ARBOLES

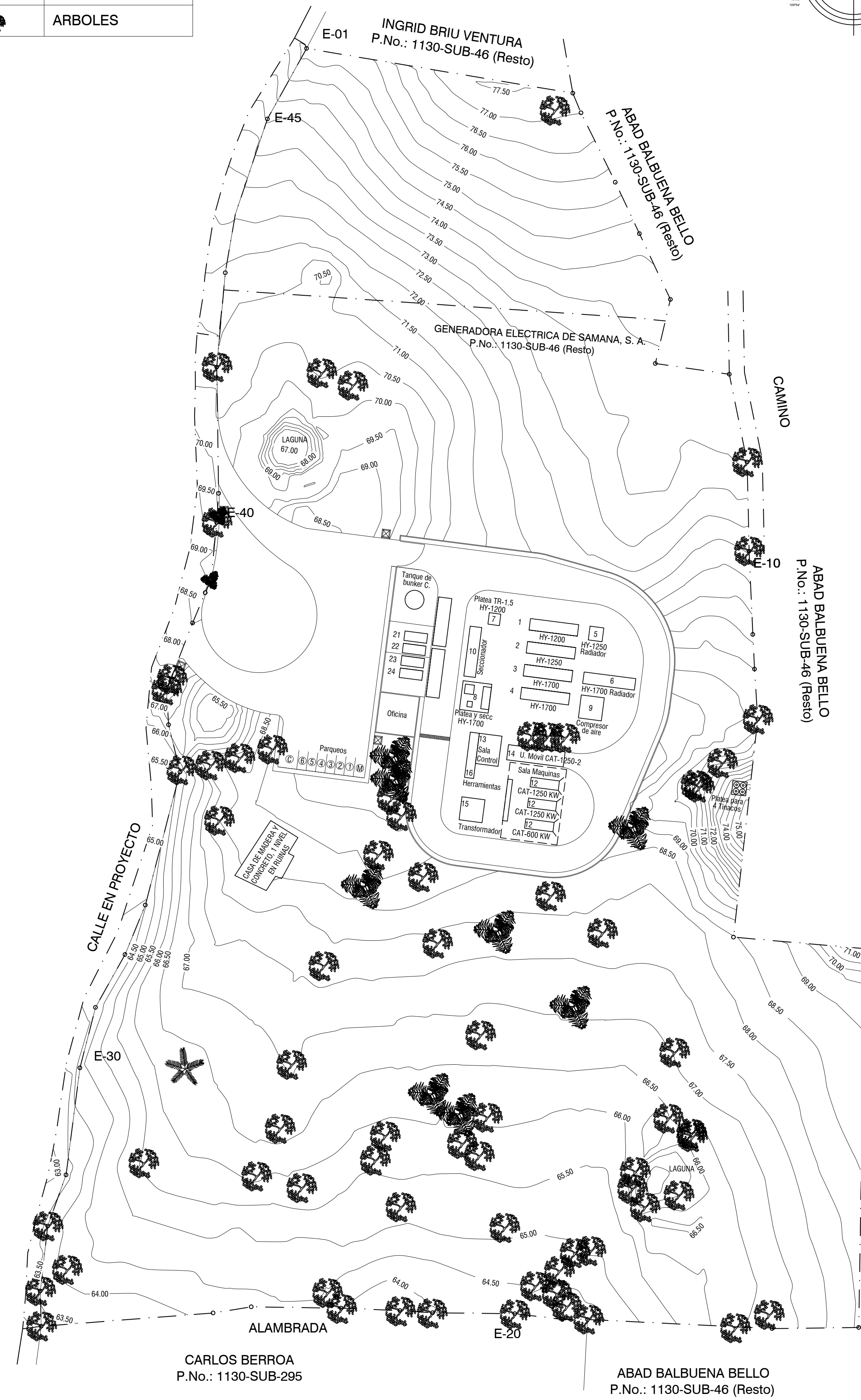
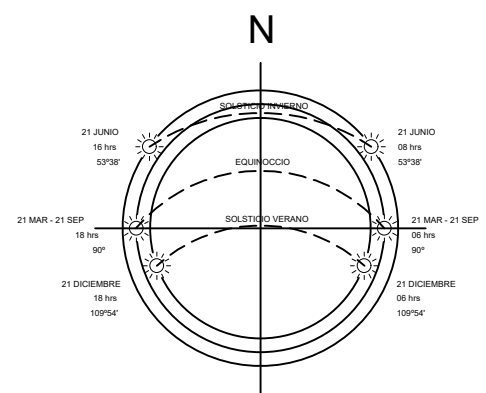

**1 PLANTA GENERAL DE CONJUNTO - PROYECTO GENERADORA ELECTRICA DE SAMANA S.A.** 1:750

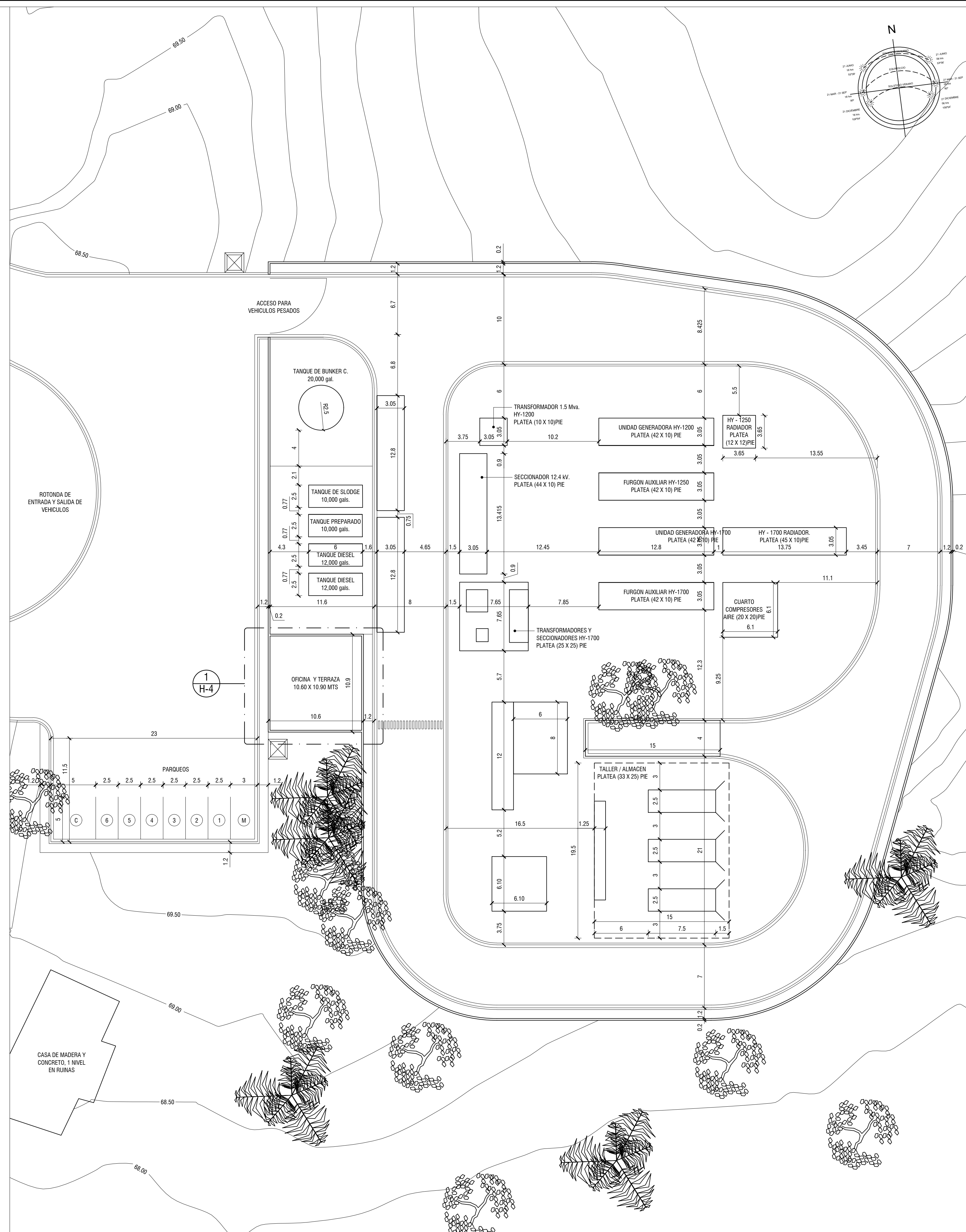
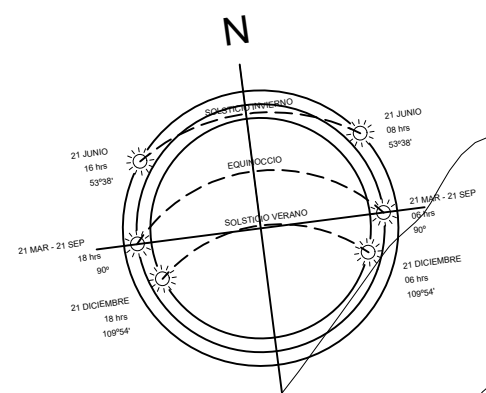

**2 DETALLE PLANTA GENERAL DE CONJUNTO - GES S.A.** 1:250

SELLOS

NOTAS

REVISION	DESCRIPCION	FECHA

PROPIETARIO	RESPONSABLE DE OBRA	CODIA	ARQUITECTO	INGENIERO SANITARIO	INGENIERO ELECTRICO	CONTADOR

**PLANTA DE CONJUNTO  
GES S.A.**

**GES, S.A. - TRASLADO DE  
CENTRAL A LA COLMENA,  
LAS GALERAS**

Provincia Samaná.  
Municipio: Santa Bárbara de Samaná.  
Sección / Lugar: La Colmena.

PROPUESTA DE PROYECTO		
Escala	Fecha	Revisión
INDICADA	06/05/2022	0a
No. de Proyecto	Especialidad	No. de Lámina
2109	---	2/8

**ENTREPIZO**  
ARQUITECTOS

Av. Romulo Betancourt 1304  
Local 714, Pinar del Rio, Santa Rosa  
Tel: 800-784-8552  
email: genar@entrepizo.com

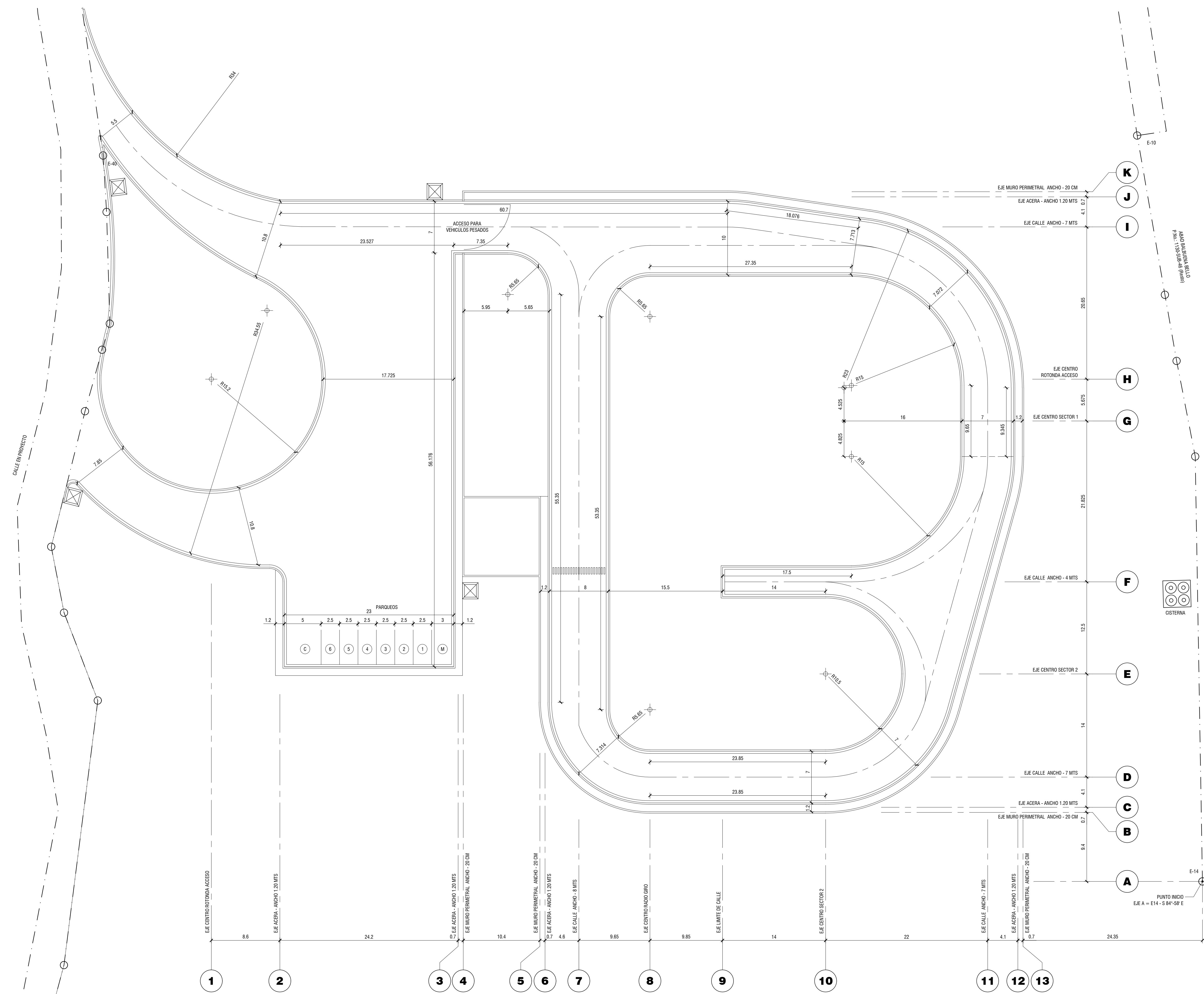
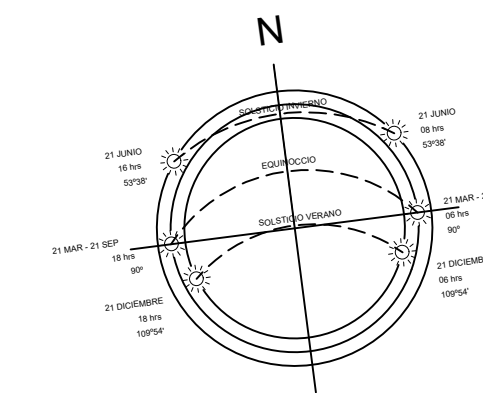

SELOS

NOTAS

REVISION	DESCRIPCION	FECHA

Propietario	
Responsable de Obra	XXXXXX
Codici	
Arquitecto	XXXXXX
Codici	
Ingeniero Estructural	OSVALDO W. SANTANA KASSE 24144
Codici	
Ingeniero Sanitario	
Codici	
Ingeniero Electrico	
Codici	
Contenido	

**EJES VIALES, ACERAS Y MURO PERIMETRAL**

**GES, S.A. - TRASLADO DE CENTRAL A LA COLMENA, LAS GALERAS**

Provincia Samaná.  
Municipio: Santa Barbara de Samaná.  
Sección / Lugar: La Colmena.

**PROPUESTA DE PROYECTO**

Escala	Fecha	Revisión
1/250	06/05/2022	0a
No. de Proyecto	Especialidad	No. de Lámina
2109	---	3/8

**ENTREPIZO**  
ARQUITECTOS  
Av. Romulo Betancourt 1304  
Local 714, Pinar del Rio, Boca Vista  
Tel: 800-784-8552  
email: general@entrepizo.com

**1 PLANTA GENERAL DE CONJUNTO - PROYECTO GENERADORA ELECTRICA DE SAMANA S.A.**

1:250



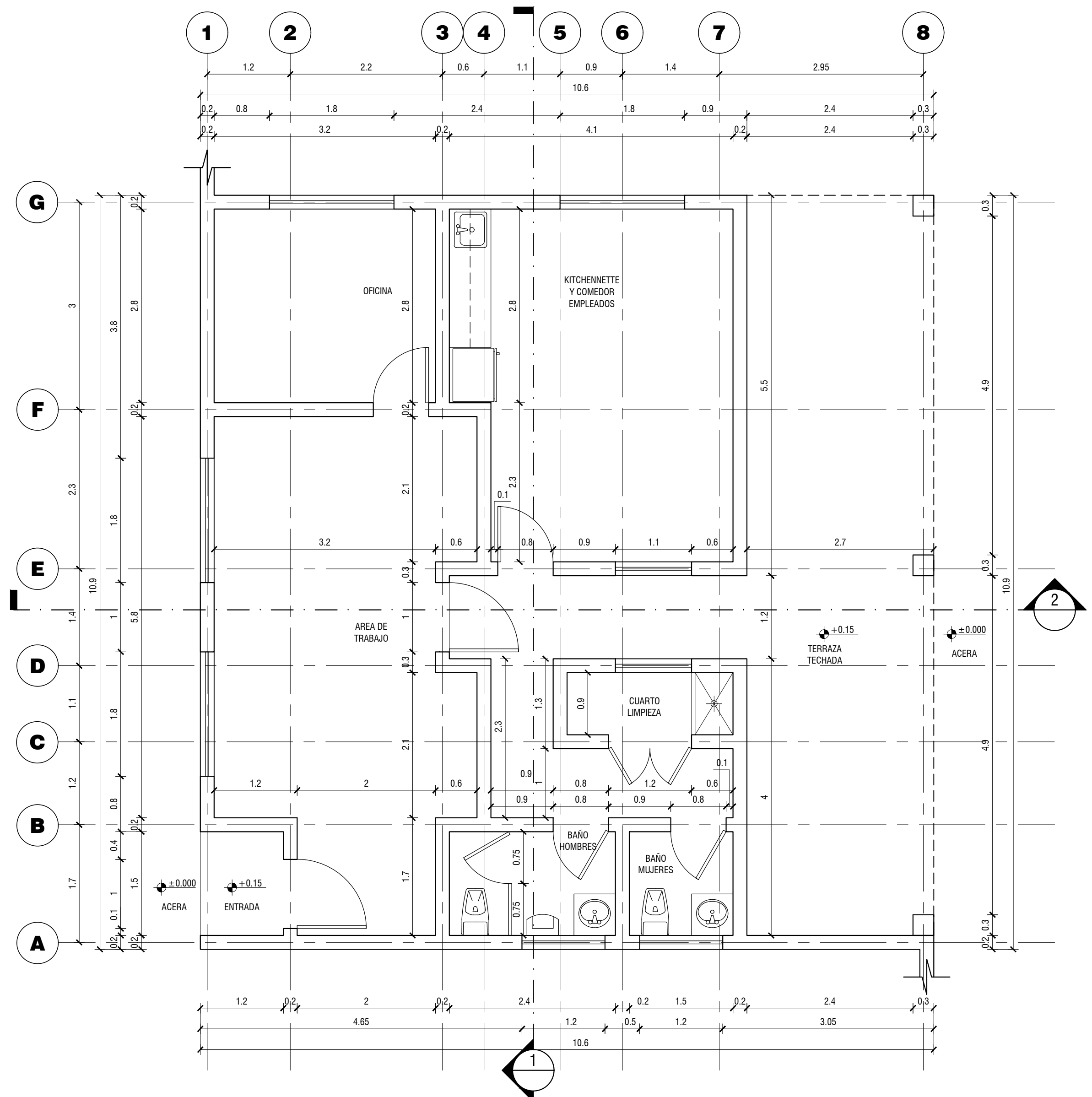

**1 PLANTA ARQUITECTONICA DIMENSIONADA GES S.A.** 1:50

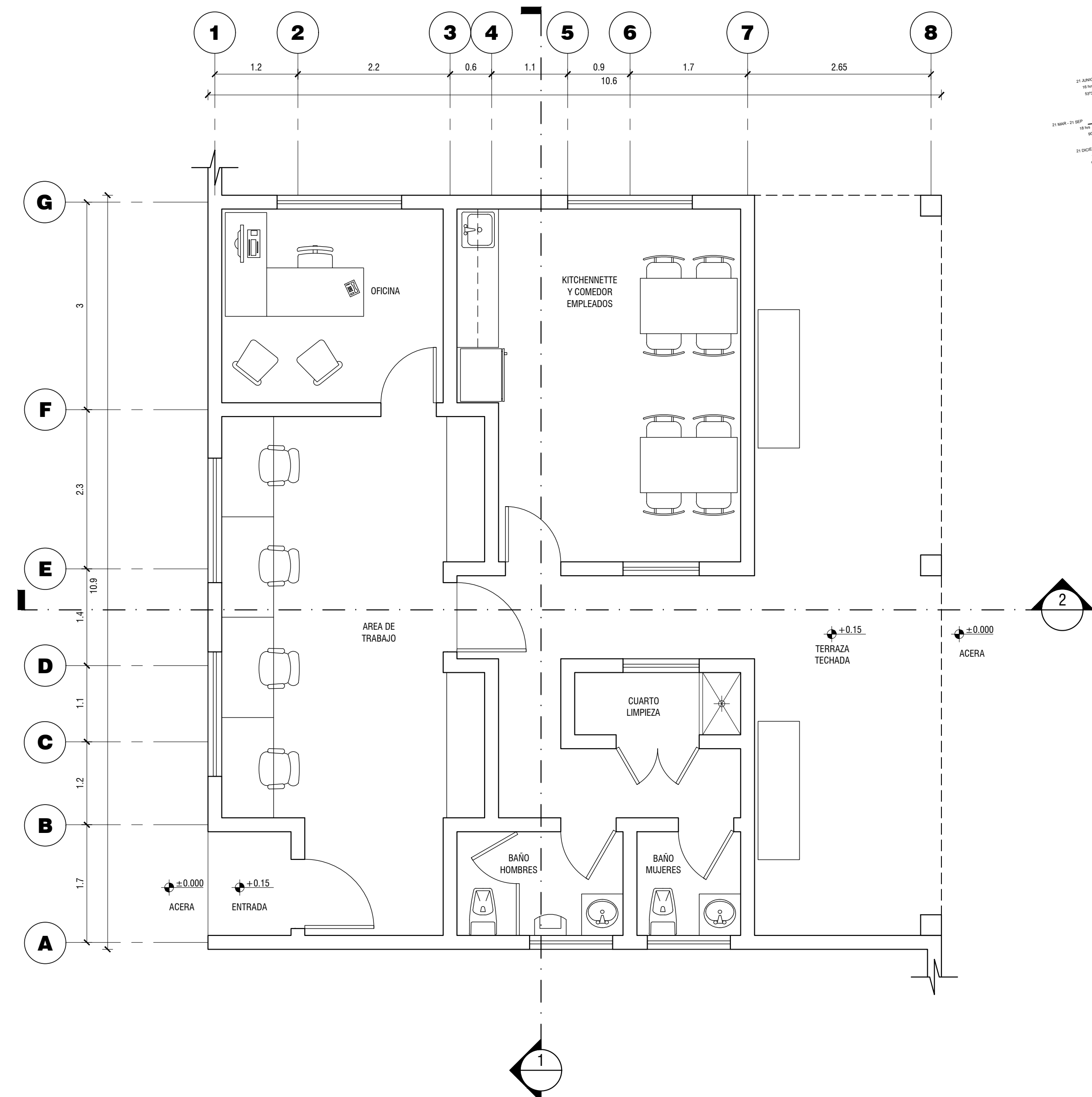

**2 PLANTA ARQUITECTONICA AMUEBLADA GES S.A.** 1:50

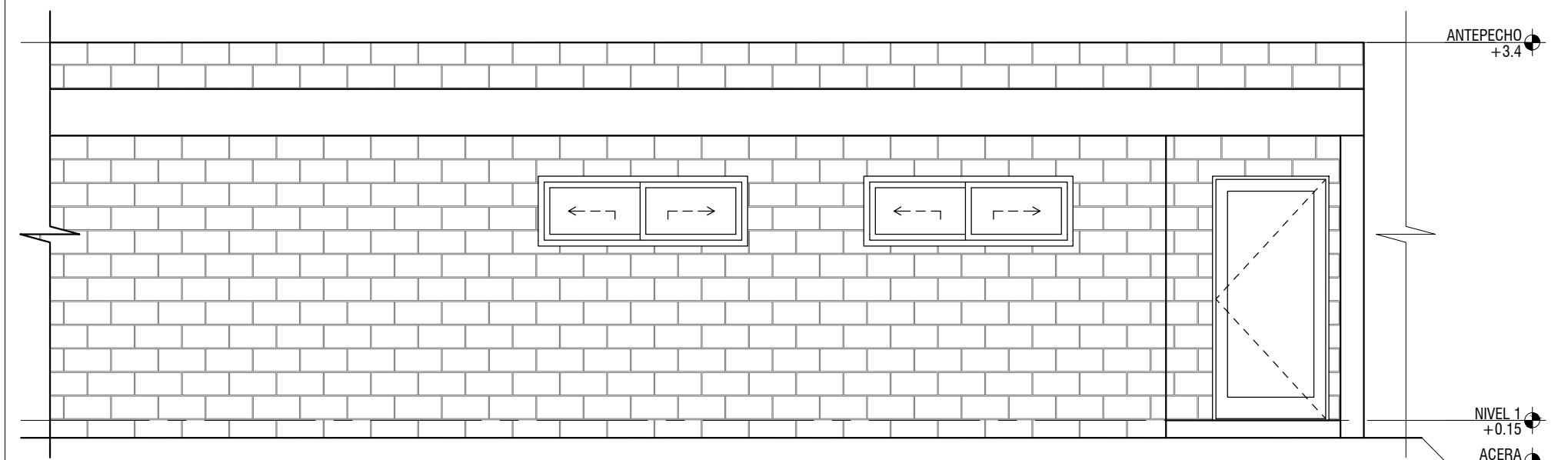

**3 ELEVACION FRONTAL** 1:50

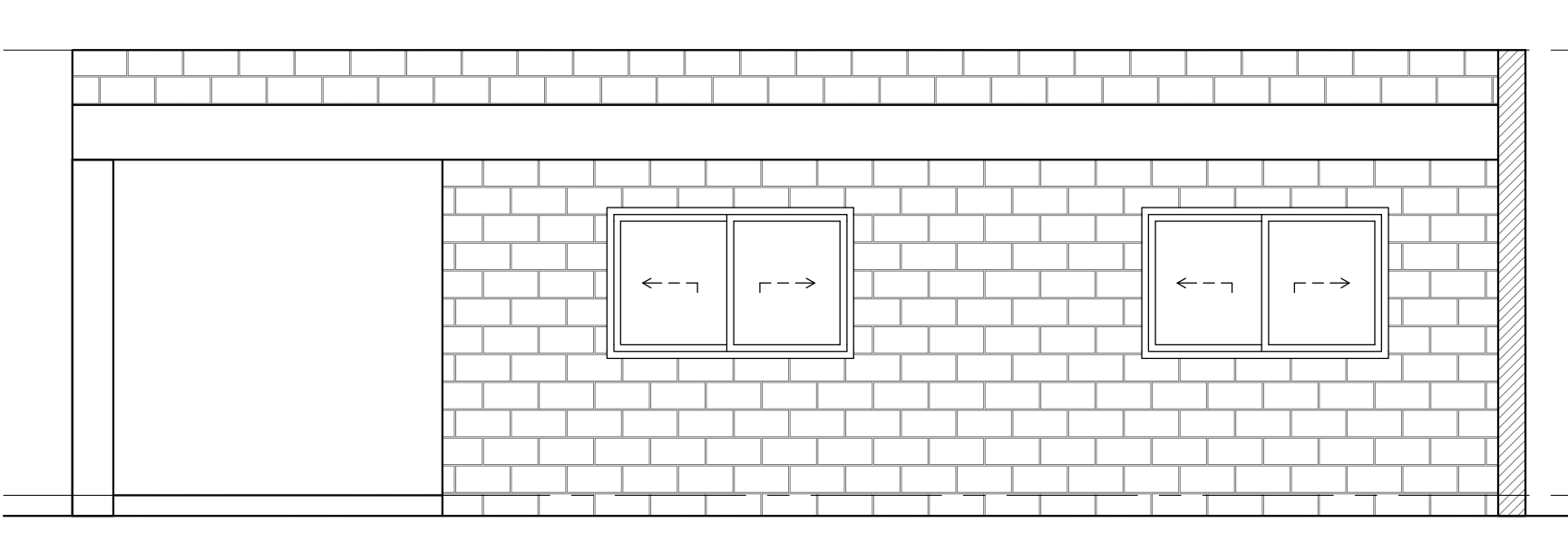

**4 ELEVACION LATERAL IZQUIERDA** 1:50

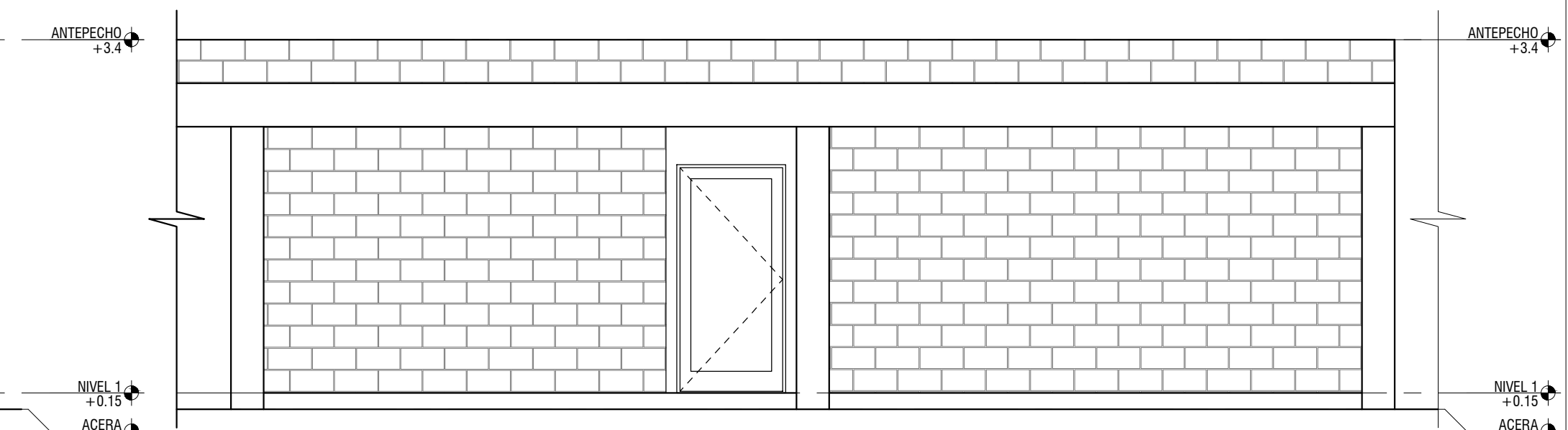

**5 ELEVACION POSTERIOR** 1:50

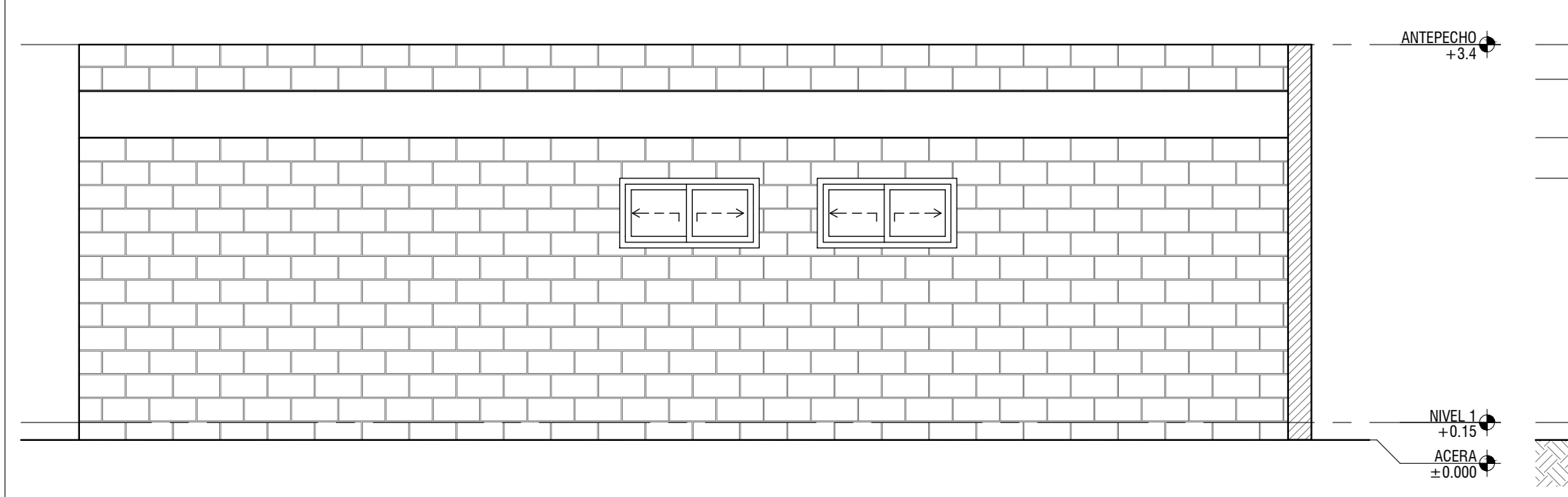

**6 ELEVACION LATERAL DERECHA** 1:50

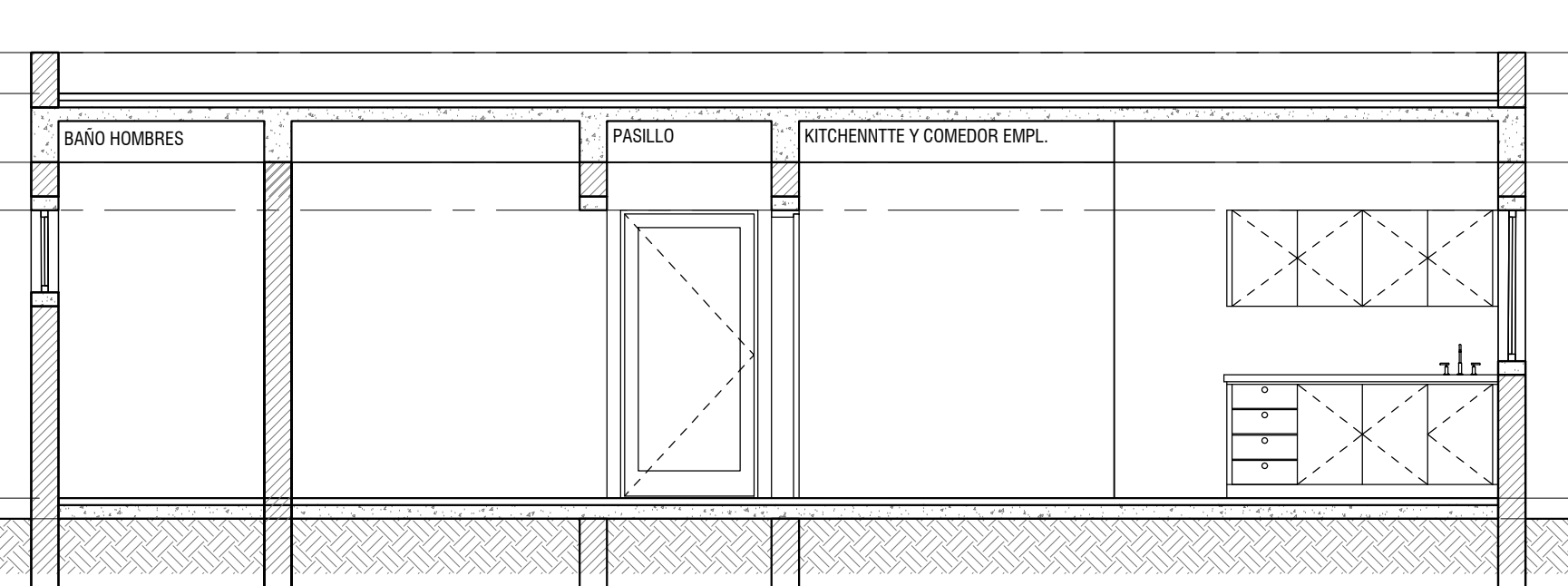

**7 SECCION 1** 1:50

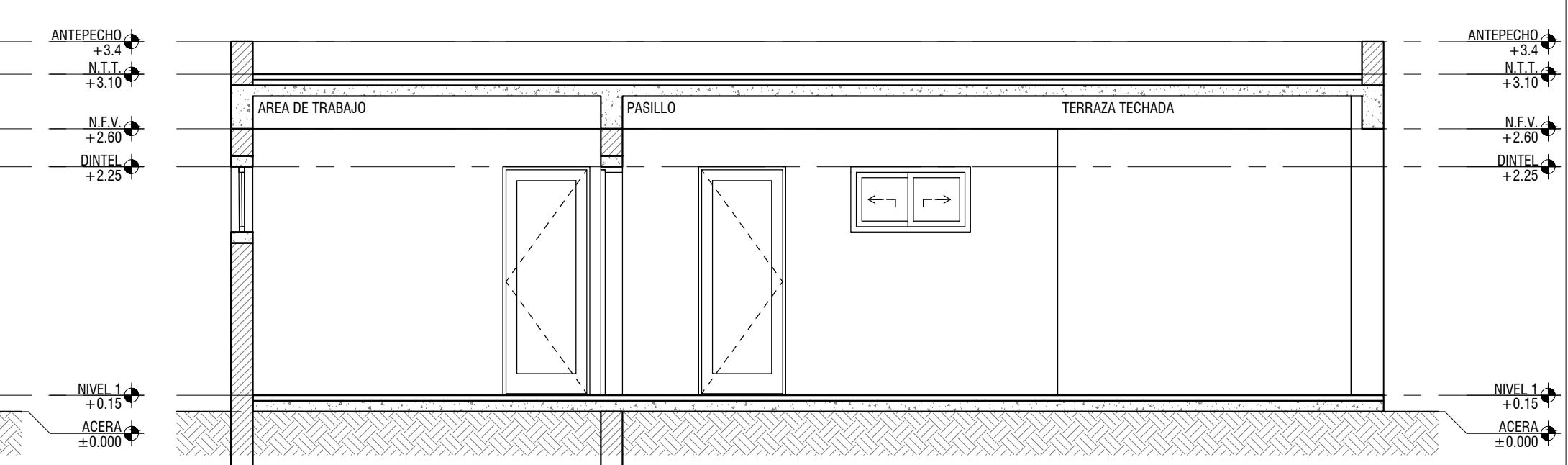

**8 SECCION 2** 1:50

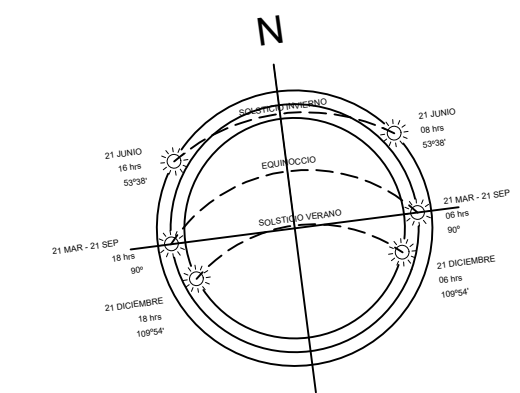

SELOS

NOTAS

REVISION	DESCRIPCION	FECHA

Propietario	
Responsable de Obra	XXXXXX
Codici	
Arquitecto	XXXXXX
Codici	
Ingeniero Estructural	OSVALDO W. SANTANA KASSE 24144
Codici	
Ingeniero Sanitario	
Codici	
Ingeniero Electrico	
Codici	
Contenido	

**DETALLES ARQUITECTONICOS OFICINA GES S.A.**

**GES, S.A. - TRASLADO DE CENTRAL A LA COLMENA, LAS GALERAS**

Provincia Samaná.  
Municipio: Santa Bárbara de Samaná.  
Sección / Lugar: La Colmena.

**PROPUESTA DE PROYECTO**

Escala	Fecha	Revisión
1/50	06/05/2022	0a
No. de Proyecto	Especialidad	No. de Lámina
2109	---	4/8

**ENTREPIZO**  
ARQUITECTOS  
Av. Romulo Betancourt 1304  
Local 704, Pinar del Rio, Boca Vista  
Tel: 800-784-8552  
email: general@entrepizo.com







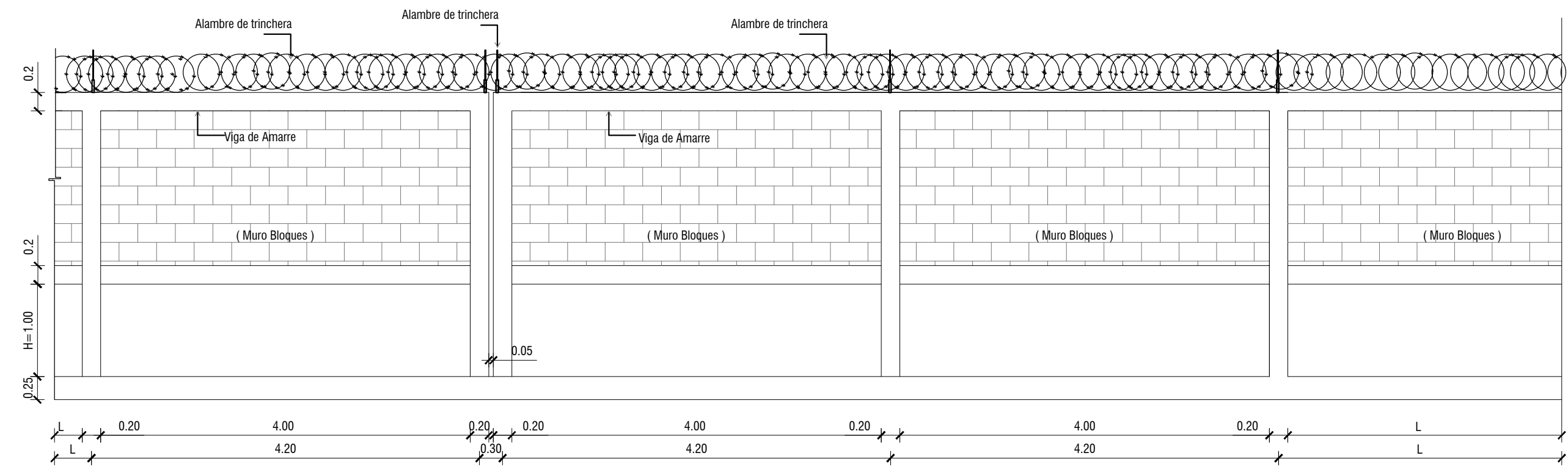

(1) : Se colocara una junta de expansion cada siete tramos (28.40m.)

**1 ELEVACION FRONTAL VERJA PERIMETRAL 1:75**

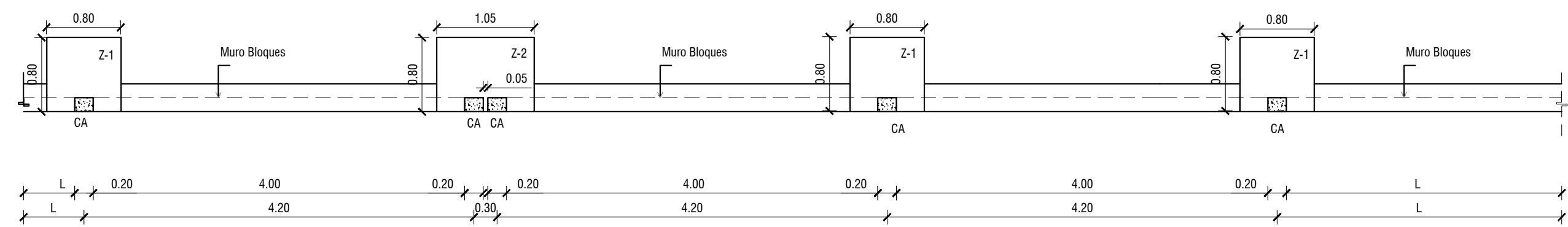

**2 PLANTA DE FUNDACIONES VERJA PERIMETRAL 1:75**

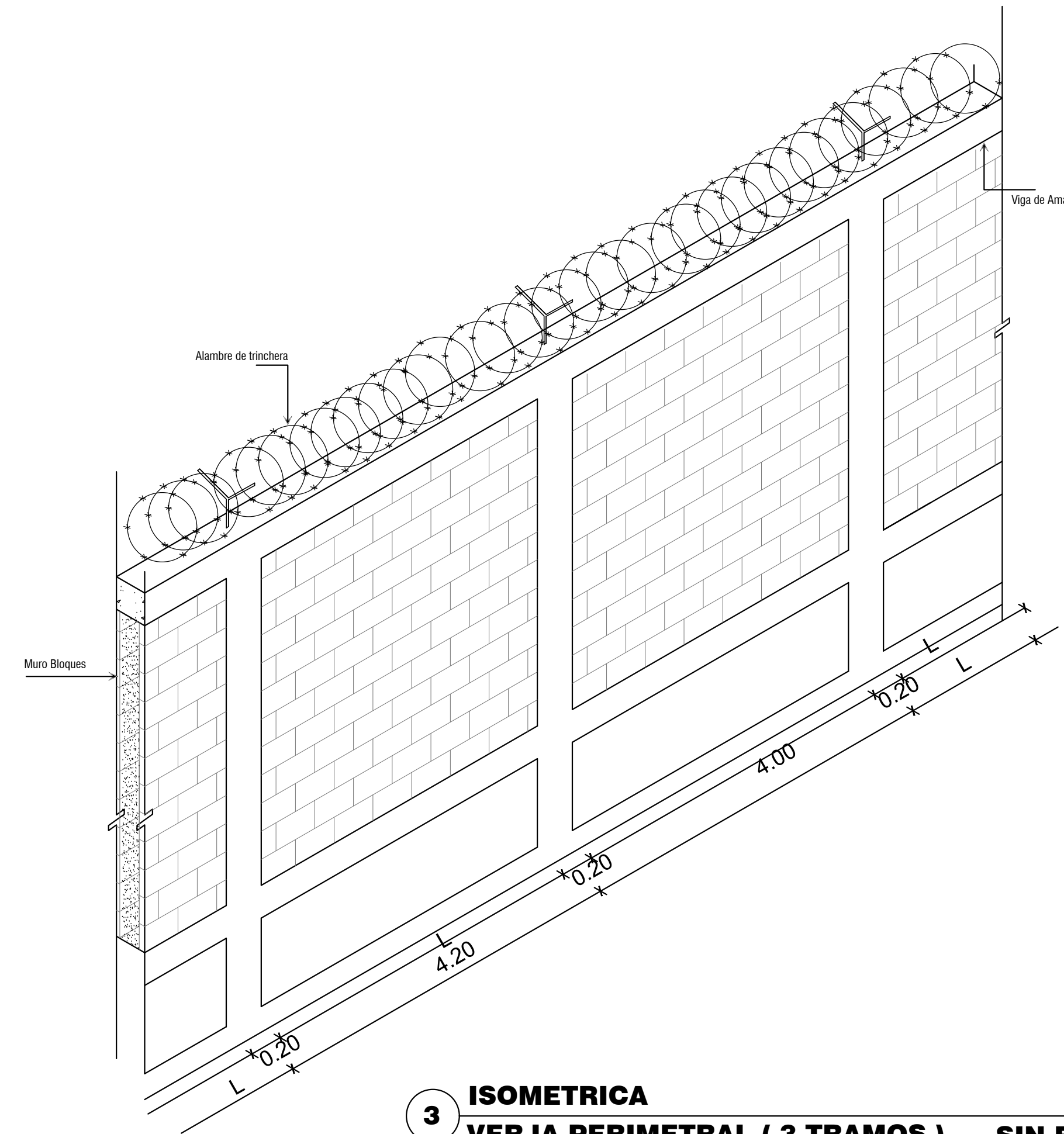

**3 ISOMETRICA VERJA PERIMETRAL ( 3 TRAMOS ) SIN ESCALA**

**DETALLES ZAPATAS AISLADAS DE COLUMNAS DE AMARRES**

**Caso a : Columnas de amarres aisladas.**

**Zapata Z-1 : [ Pf= 1.00 m (min.) ]**

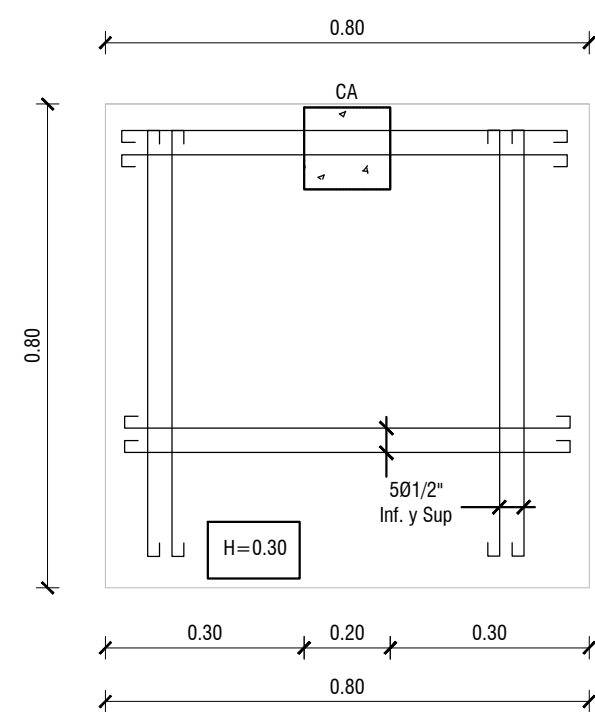

**Caso b : Columnas de amarres en juntas de expansion (1).**

**Zapata Z-2 : [ Pf= 1.00 m (min.) ]**

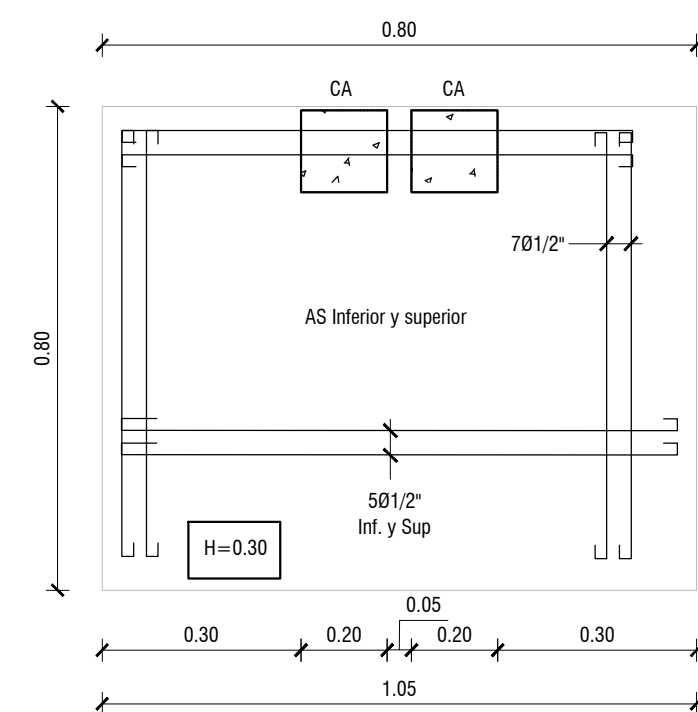

(1) : Se colocara una junta de expansion cada siete tramos (28.40m.)

**4 DETALLES VERJA PERIMETRAL**

**DETALLES ZAPATAS CONTINUA DE MUROS**

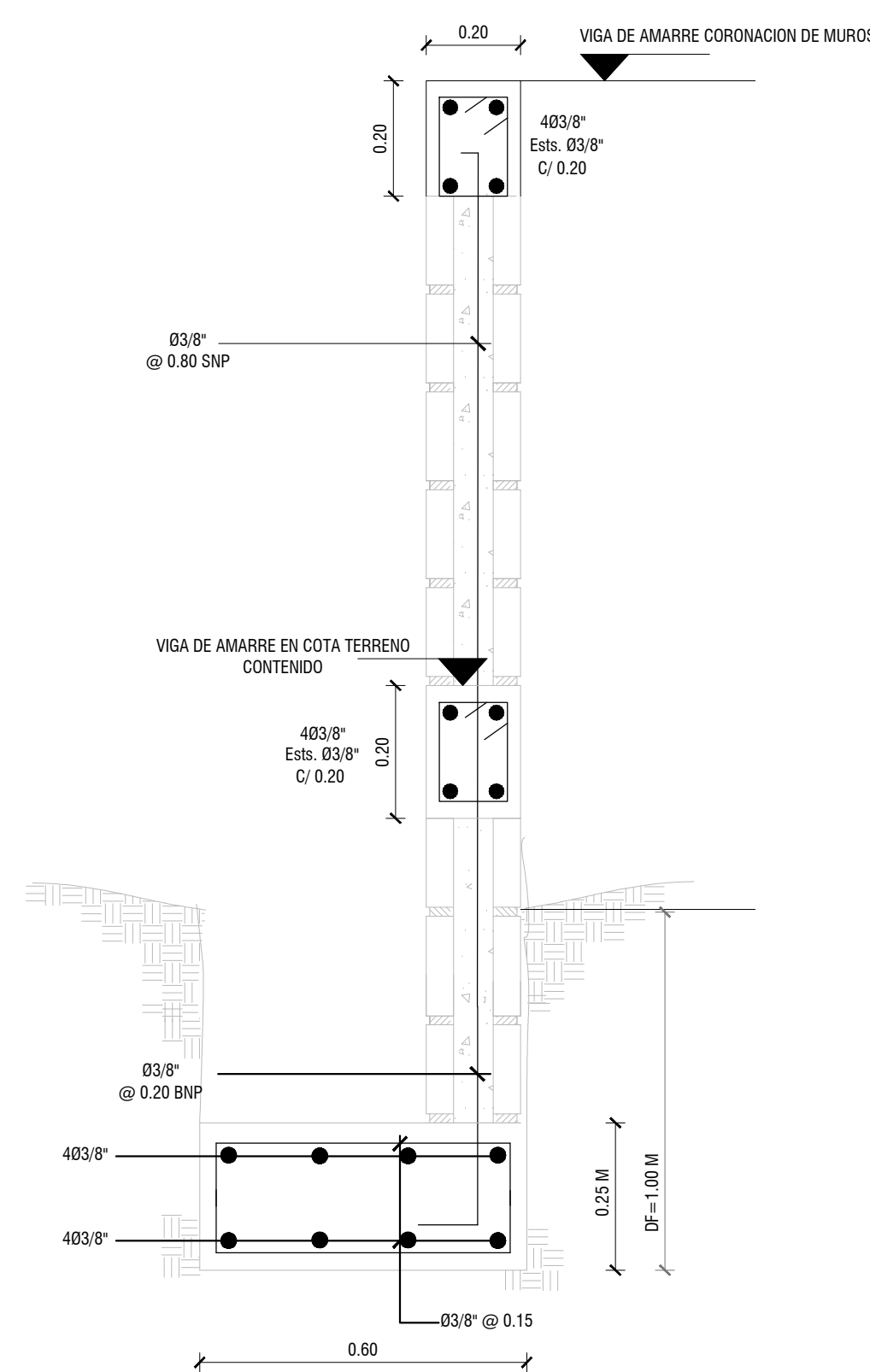

**DETALLES DE COLUMNA DE AMARRE : CA**

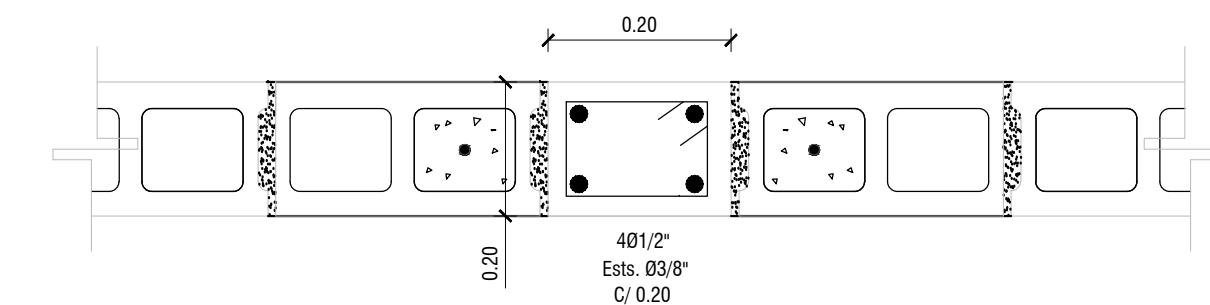

**DETS. COLUMNAS DE AMARRES EN HUECO PORTON**

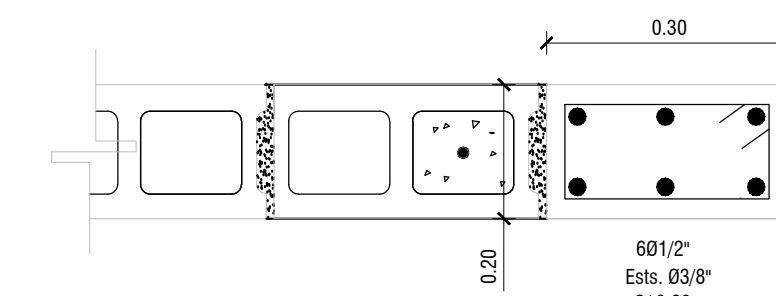

**DETALLES DE VIGA DE AMARRE EN CORONACION DE MUROS**

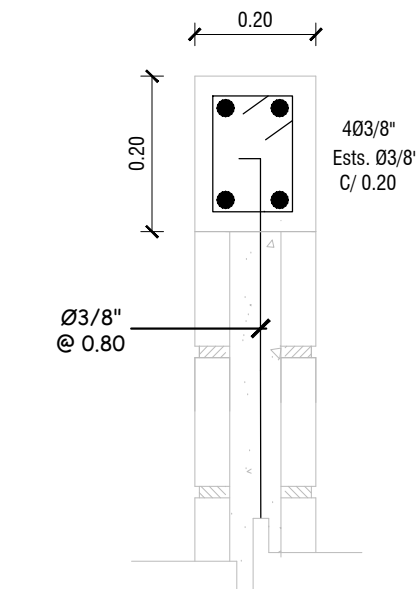

**1:50**

SELLOS

NOTAS

REVISION	DESCRIPCION	FECHA

Propietario	XXXXXX
Responsable de Obra	XXXXXX
Codici	XXXXXX
Arquitecto	XXXXXX
Codici	
Ingeniero Estructural	OSVALDO W. SANTANA KASSE 24144
Codici	
Ingeniero Sanitario	
Codici	
Ingeniero Electrico	
Codici	

**DETALLES DE VERJA PERIMETRAL**

**GES, S.A. - TRASLADO DE CENTRAL A LA COLMENA, LAS GALERAS**

Provincia Samaná.  
Municipio: Santa Barbara de Samaná.  
Sección / Lugar: La Colmena.

**PROPUESTA DE PROYECTO**

Escala	Fecha	Revisión
INDICADA	06/05/2022	0a
No. de Proyecto	Especialidad	No. de Lámina
2109	---	6/8

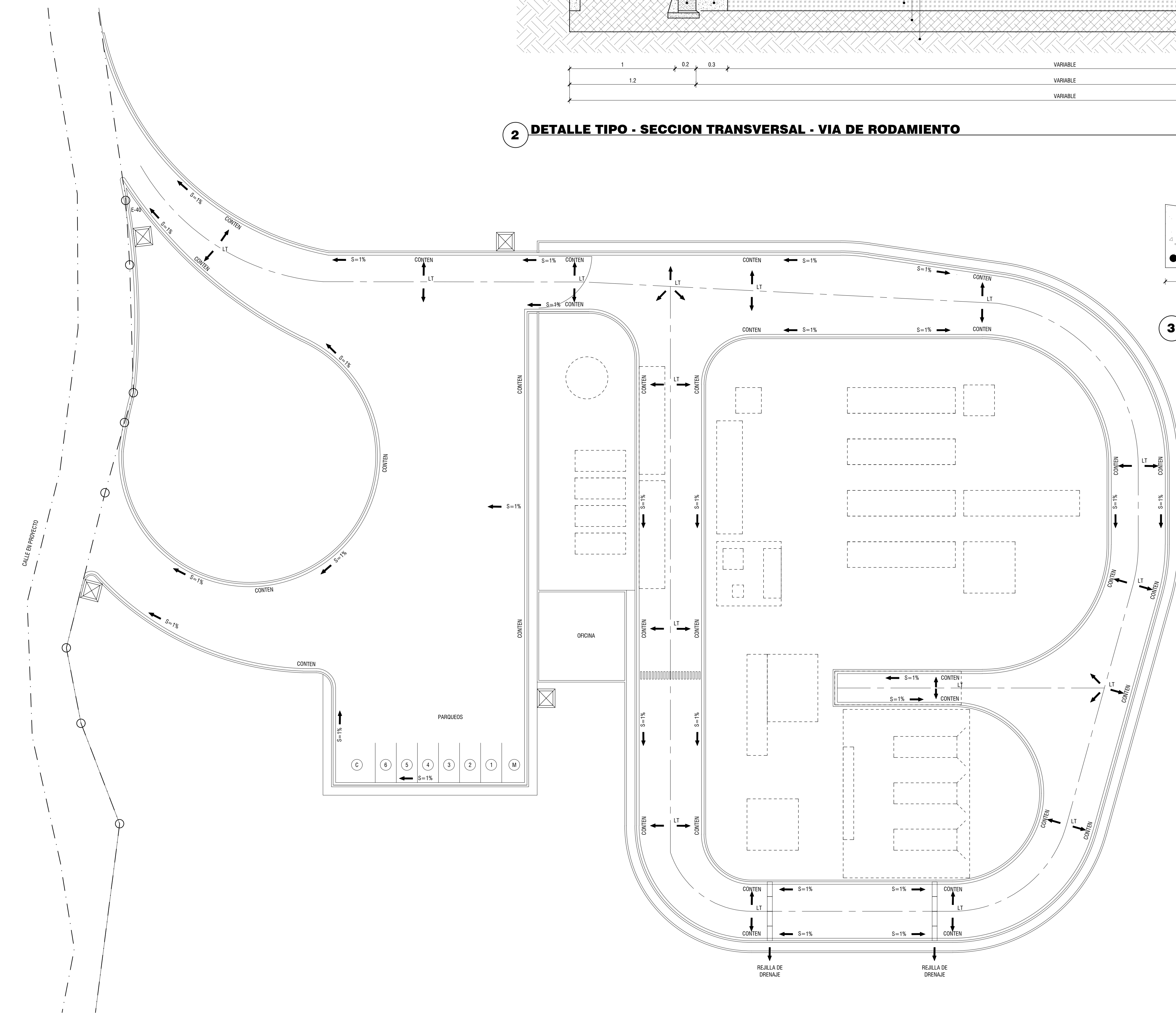
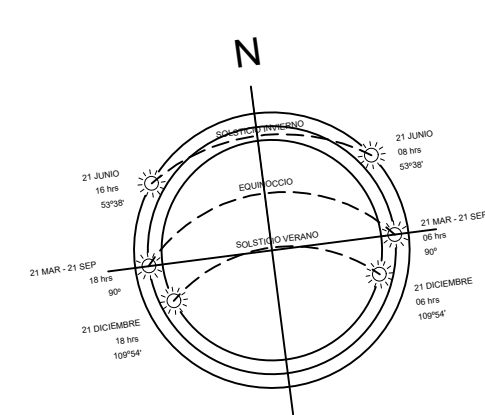

**1 PLANTA GENERAL DE CONJUNTO - DESAGUE PLUVIAL DE AREA DE RODAMIENTO**

1:250

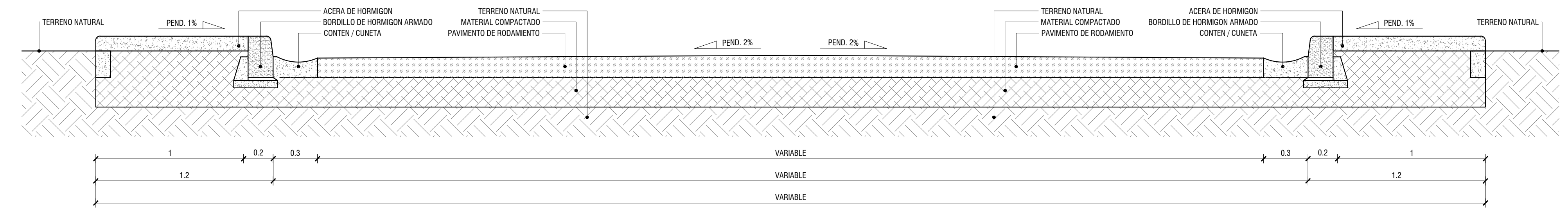

**2 DETALLE TIPO - SECCION TRANSVERSAL - VIA DE RODAMIENTO**

1:20

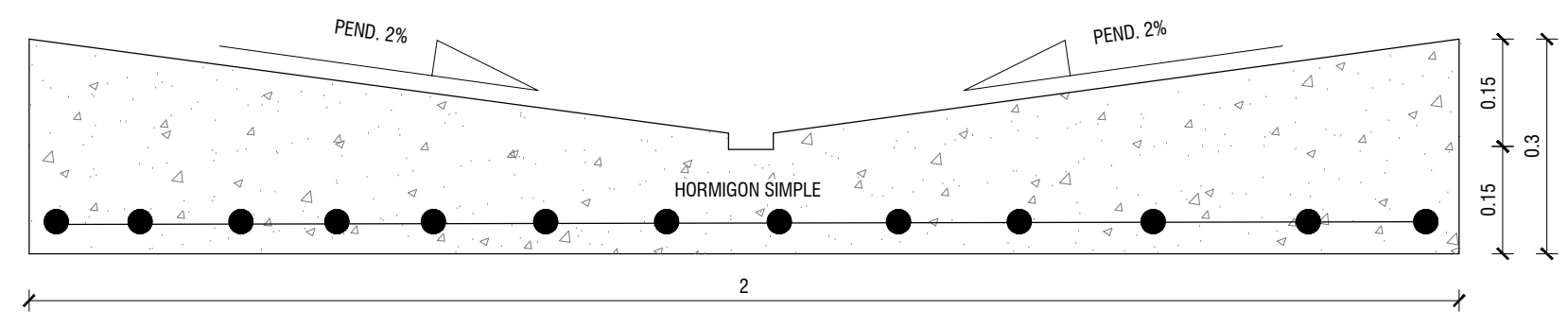

**3 DETALLE TIPO - SECCION TRANSVERSAL - BADEN**

1:10

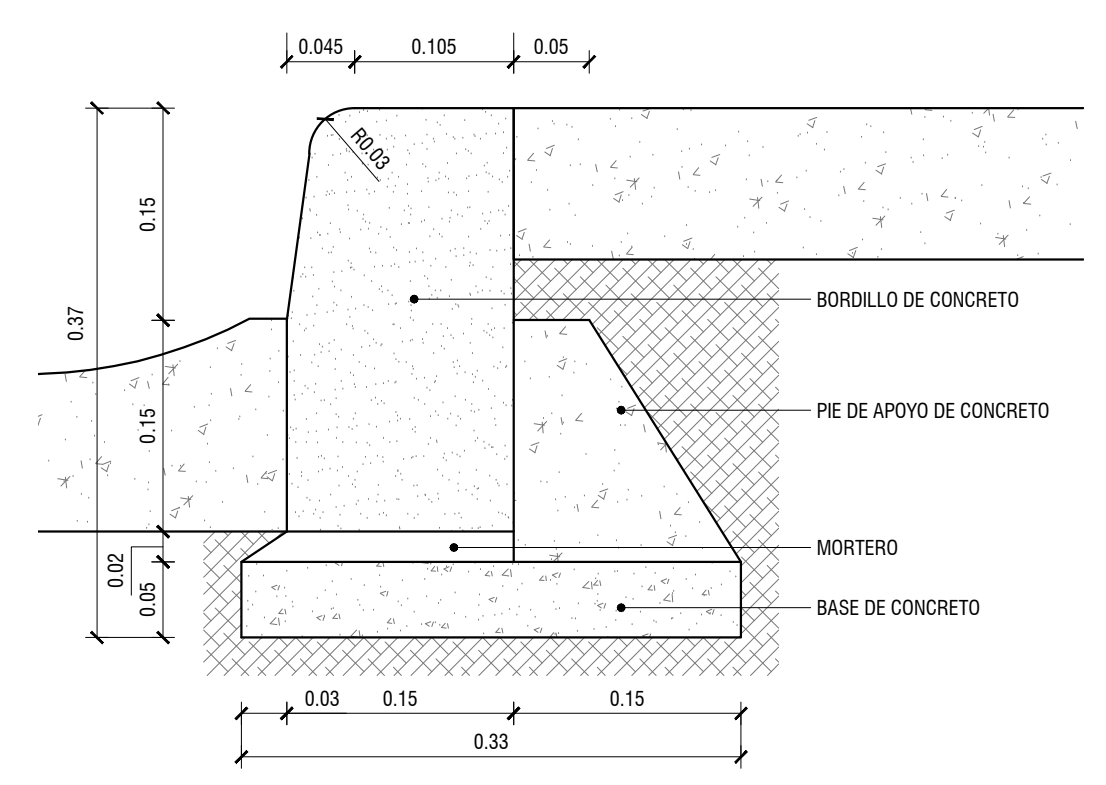

**4 DETALLE TIPO - BORDILLO**

1:5

SELLOS

NOTAS

REVISION	DESCRIPCION	FECHA

Propietario	
Responsable de Obra	XXXXXX
Codici	
Arquitecto	XXXXXX
Codici	
Ingeniero Estructural	OSVALDO W. SANTANA KASSE 24144
Codici	
Ingeniero Sanitario	
Codici	
Ingeniero Electrico	
Codici	

**DESAGUE PLUVIAL DE CONJUNTO Y DETALLES DE SECCION DE VIAS**

**GES, S.A. - TRASLADO DE CENTRAL A LA COLMENA, LAS GALERAS**

Provincia Samaná.  
Municipio: Santa Barbara de Samaná.  
Sección / Lugar: La Colmena.

**PROPUESTA DE PROYECTO**

Escala	Fecha	Revisión
1/250	06/05/2022	0a
No. de Proyecto	Especialidad	No. de Lámina
2109	---	7/8



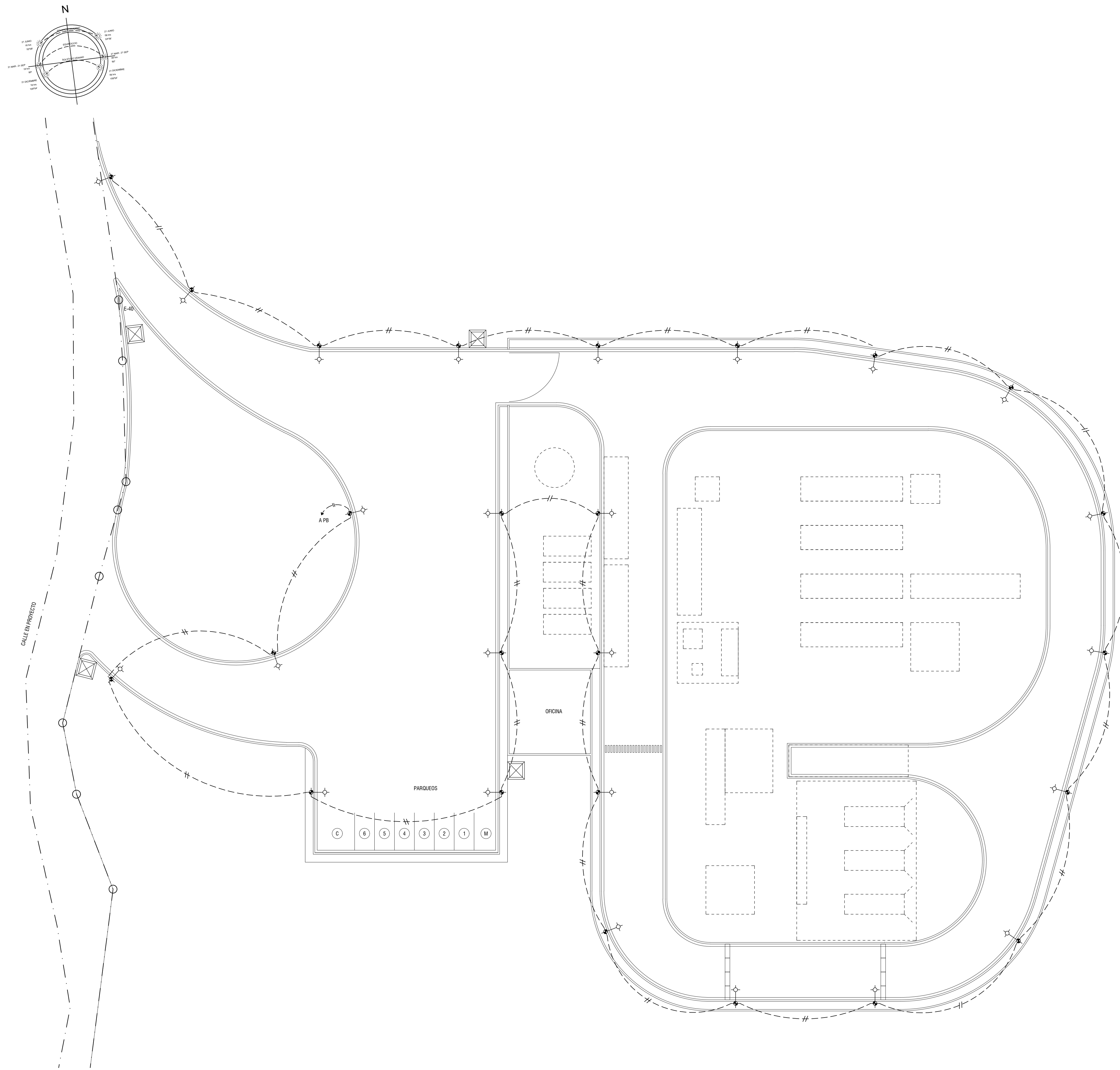

**1 PLANTA GENERAL DE CONJUNTO - LUMINARIAS**

1:250

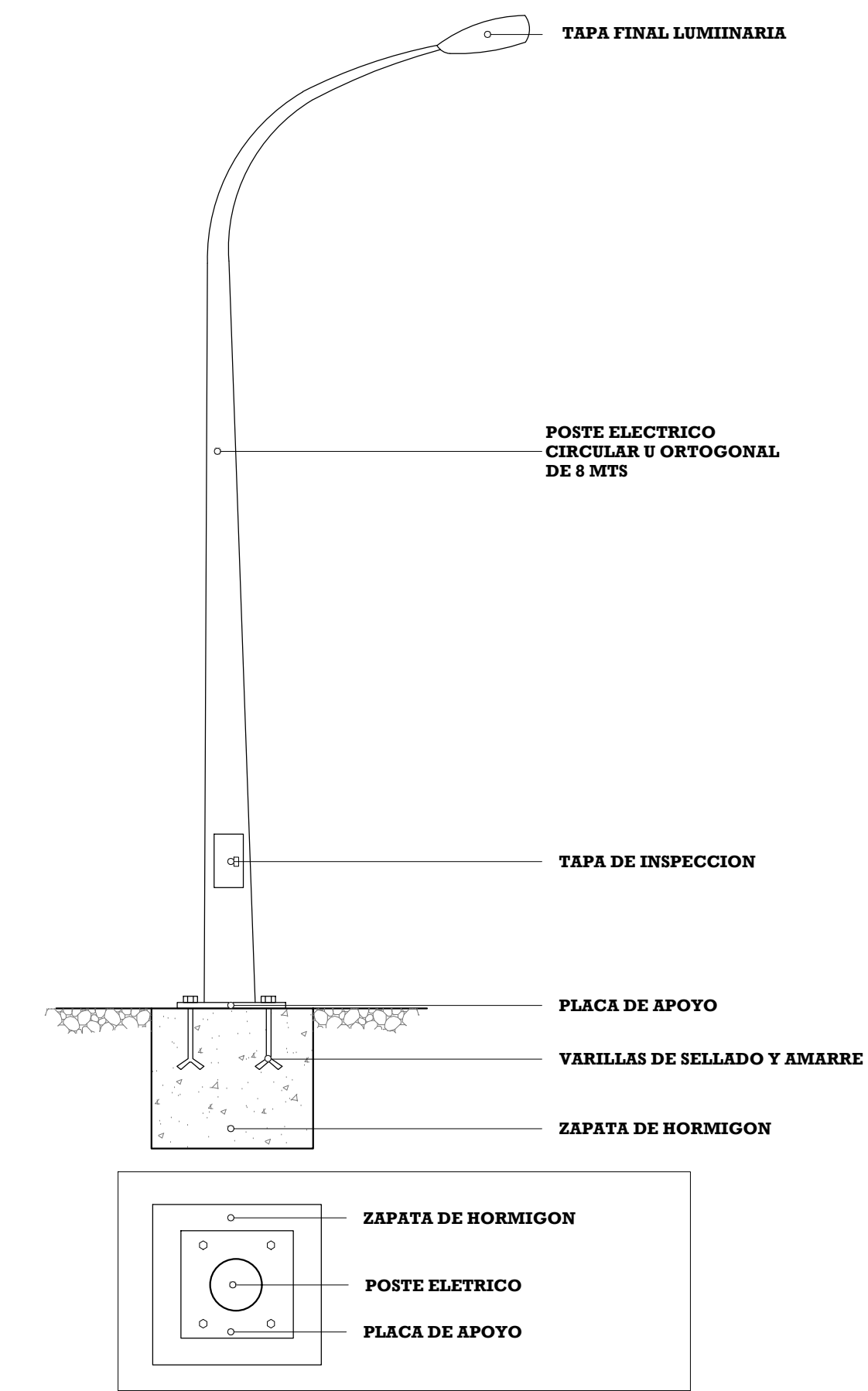

**2 DETALLE TIPO - POSTE DE LUZ 8 MTS**

1:50

SELOS

NOTAS

REVISION	DESCRIPCION	FECHA

Propietario	
Responsable de Obra	XXXXXX
Codici	
Arquitecto	XXXXXX
Codici	
Ingeniero Estructural	OSVALDO W. SANTANA KASSE 24144
Codici	
Ingeniero Sanitario	
Codici	
Ingeniero Electrico	
Codici	
Contenido	

**ILUMINACION DE CONJUNTO**

**GES, S.A. - TRASLADO DE CENTRAL A LA COLMENA, LAS GALERAS**

Provincia Samaná.  
Municipio: Santa Barbara de Samaná.  
Sección / Lugar: La Colmena.

**PROPUESTA DE PROYECTO**

Escala	Fecha	Revisión
1/250	06/05/2022	0a
No. de Proyecto	Especialidad	No. de Lámina
2109	---	8/8

**ENTREPIZO**  
ARQUITECTOS  
Av. Romulo Betancourt 1304  
Local 714, Pinar del Rio, Bella Vista  
Tel: 800-784-8552  
email: general@entrepizo.com