

PERFIL CRUCE DE RÍO EST 1+730

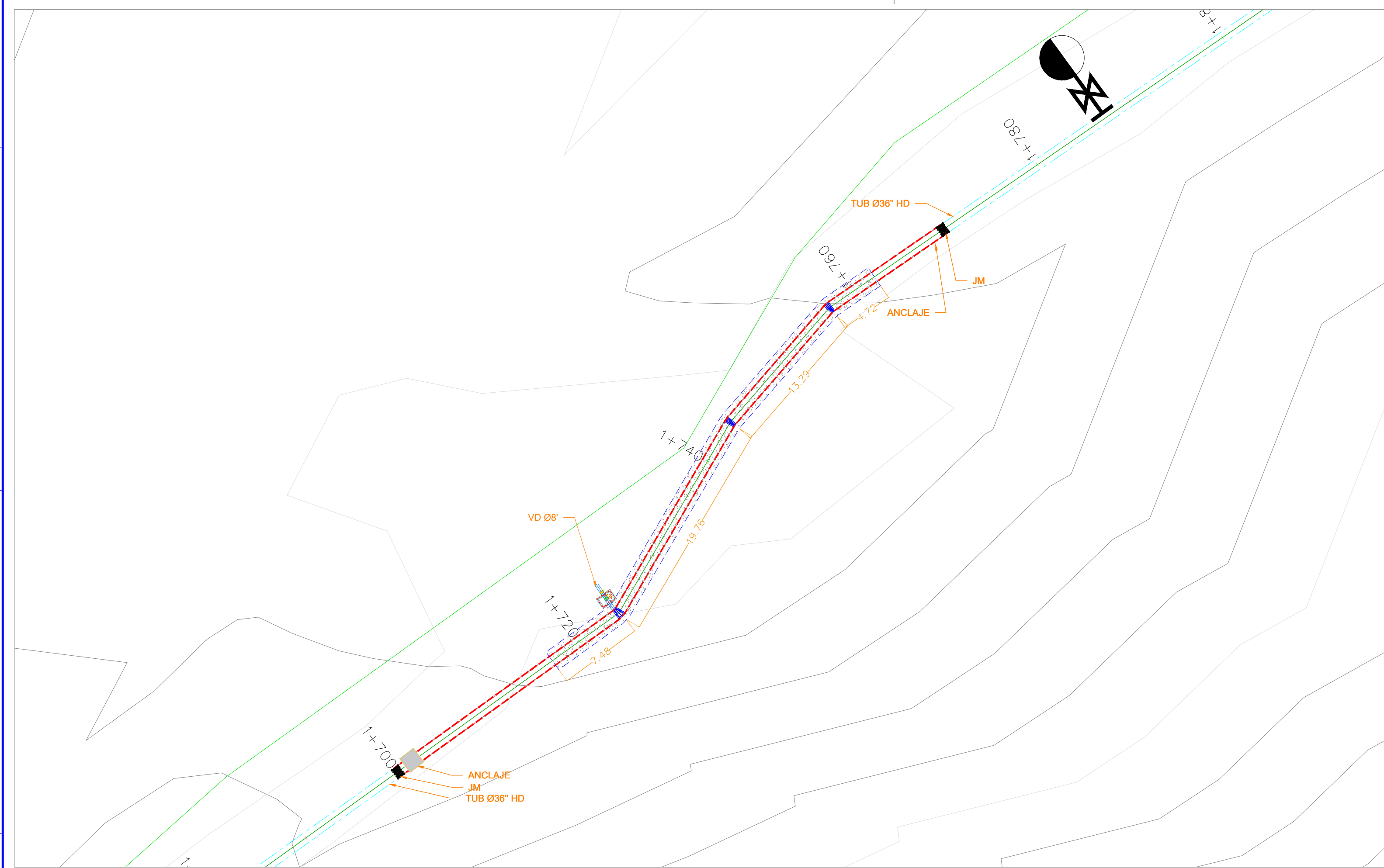

PLANIMETRIA CRUCE DE RÍO EST 1+730
ESC:1:200

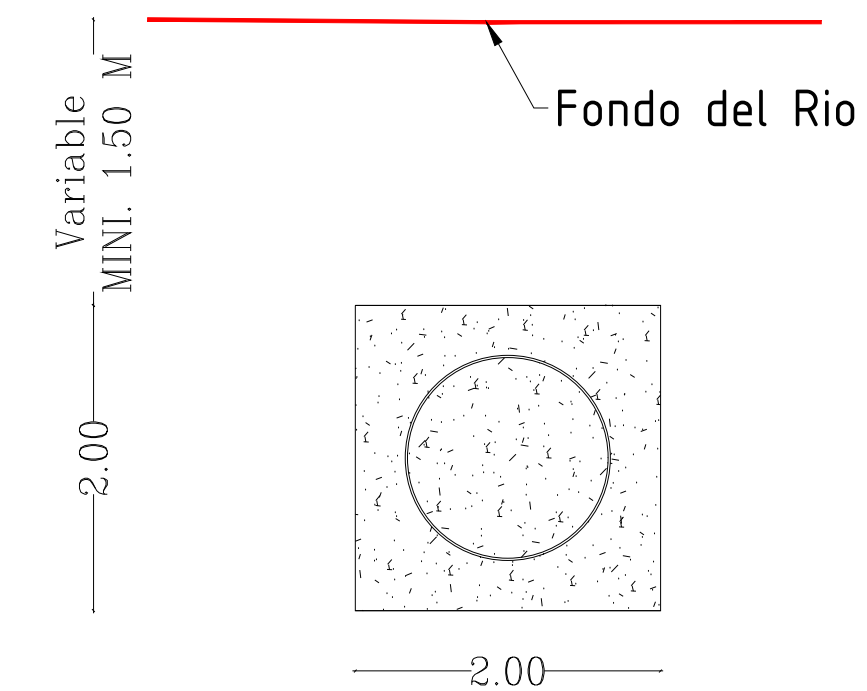

SECCION ANCLAJE EMBEBIDO
CRUCES DE RÍO

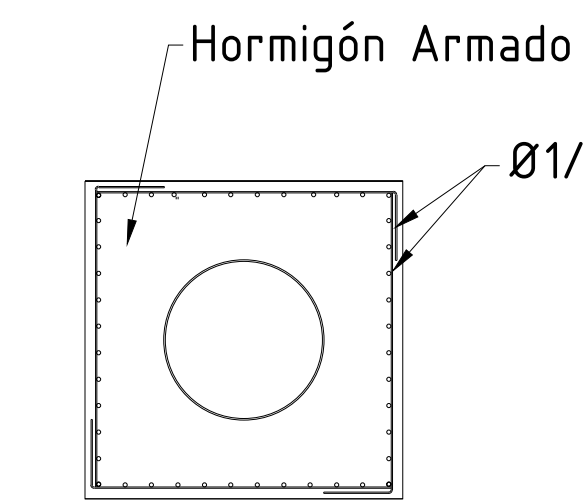

SECCION REFUERZO

Materiales:
Hormigón Armado:
 $f_c = 240 \text{ kg/cm}^2$
 $f_y = 2,800 \text{ kg/cm}^2$
Hormigón Ciclópeo:
 $f_c = 140 \text{ kg/cm}^2$

NOTAS:

- LA SUPERVISIÓN DETERMINARÁ EN CAMPO LA UBICACIÓN DEFINITIVA DE LA OBRA. PARA LOS DETALLES ESTANDARES DE CONCRETO Y ARMADURAS.
- TERMINACION DE SUPERFICIES
 - RECUBRIMIENTO INTERIOR (AWWA C210): - SOPLETEADO EN SECO DE ACUERDO CON LA ESPECIFICACION SSPC-SP10. - AMERCOAT 233 ER "OFF-WHITE" ESPESOR SECO TOTAL 16 mils (400 micras), 2 CAPA SECO DE 8 mils (200 micras).

DETALLE EMBEBIDO TUBERIA EN HORMIGÓN ARMADO

NOTA:

- DADO QUE NO SE CUENTA CON LA BATIMETRIA DEL RIO, EL PLANO SE PRESENTA PARA CUANTIFICACION GENERAL, PUDIENDO LA SUPERVISION APROBAR CONOCIENDO ESTA PROCEDIMIENTO GENERAL Y VERIFICANDO LAS CONDICIONES DEL SITIO.
- LOS CODOS DE LAS ZETAS SE PLANTEAN EN 45 GRADOS, PUDIENDO VARIAR EN FUNCION DE LAS CONDICIONES DE CAMPO. A EL ANCLAJE DEL CODO VERTICAL SUPERIOR SE LE ADICIONARA EL DETALLE DE EMBEBIDO COMO APOYO.

REV. 00	PRELIMINAR	L.S.	L.P.	P.T.	10.02.22
Número	Descripción	Elab.	Rev.	Apr.	Fecha

Revisión

Este plano ha sido emitido por el PTR-INGENIERIA, Constructora, no deberá ser copiado, reproducido o distribuido total o parcialmente. La violación de cualquiera de estas condiciones será perjudicial a los intereses de la empresa.



CORPORACION ACUEDUCTO Y ALCANTARILLADO DE LA VEGA



Diseño: PTR-ICI

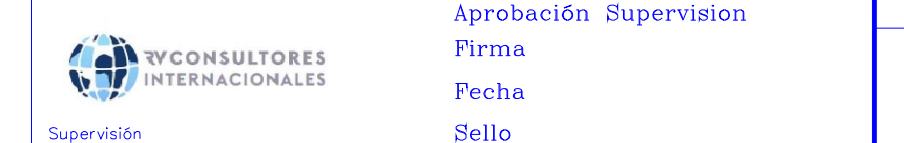

Supervisión: CONSULTORES INTERNACIONALES



Contratista: INMOBILIARIA Y CONSTRUCTORA PROCISA, SRL

Proyecto: ACUEDUCTO MULTIPLE JARABACOA
OBRA DE TOMA RIO YAQUE DEL NORTE Y LINEA DE ADUCCION

Título: LINEA DE ADUCCION
PLANTA Y PERFIL CRUCE DE RIO
E 1+730

Diseño	Fecha	Aprobación	Escala
Ing. Luis Sanchez Codigo	10.02.22	Firma	Indicada
Revisado	Fecha	Fecha	Número de plano
Ing. Leonardo Perez Codigo	10.02.22	Sello	LA-22
Aprobado	Fecha	Fecha	
Ing. Paulino Turbi Codigo	10.02.22	Sello	