

Est	Este	Norte
1	561961.38	2060930.38
2	561968.39	2060924.20
3	561977.47	2060916.65
4	561986.44	2060908.39
5	561992.33	2060902.50
6	561996.34	2060898.19
7	561898.07	2060869.90
8	561900.23	2060863.36
9	561903.52	2060853.41
10	561886.35	2060849.22
11	561858.51	2060840.93
12	561838.08	2060835.27
13	561763.01	2060818.25
14	561740.12	2060810.72
15	561683.97	2060803.29
16	561677.36	2060836.97
17	561687.93	2060840.30
18	561693.62	2060842.35
19	561700.23	2060844.01
20	561708.23	2060847.20
21	561709.18	2060847.58
22	561727.09	2060853.29
23	561735.01	2060855.65
24	561751.65	2060860.61
25	561772.82	2060868.11
26	561819.78	2060883.60
27	561840.78	2060890.44
28	561852.42	2060894.44
29	561870.87	2060900.29
30	561882.29	2060903.84
31	561888.93	2060906.43
32	561890.27	2060906.90
33	561911.43	2060913.65
34	561918.03	2060915.85
35	561921.47	2060917.14
36	561934.80	2060921.55
37	561948.34	2060925.89

Est.	Rumbo	Dist.
1-	S 48°-35' E	9.35
2-	S 50°-15' E	11.81
3-	S 47°-21' E	12.20
4-	S 45°-03' E	8.33
5-	S 42°-54' E	5.89
6-	S 73°-56' W	102.27
7-	S 18°-19' E	6.89
8-	S 18°-17' E	10.47
9-	S 76°-18' W	17.67
10-	S 73°-24' W	29.05
11-	S 74°-31' W	21.20
12-	S 77°-14' W	76.97
13-	S 71°-47' W	24.09
14-	S 82°-28' W	56.65
15-	N 11°-06' W	34.32
16-	N 72°-31' E	11.08
17-	N 70°-12' E	6.05
18-	N 75°-52' E	6.82
19-	N 68°-15' E	8.61
20-	N 68°-15' E	1.02
21-	N 72°-19' E	18.80
22-	N 73°-25' E	8.27
23-	N 73°-25' E	17.36
24-	N 70°-30' E	22.46
25-	N 71°-45' E	49.44
26-	N 71°-58' E	22.09
27-	N 71°-01' E	12.31
28-	N 72°-25' E	19.35
29-	N 72°-43' E	11.96
30-	N 68°-46' E	7.13
31-	N 70°-30' E	1.43
32-	N 72°-19' E	22.20
33-	N 71°-31' E	6.96
34-	N 69°-32' E	3.67
35-	N 71°-42' E	14.04
36-	N 72°-13' E	14.22
37-	N 70°-59' E	13.79

PUNTOS GEORREFERENCIADOS

PROYECCION UTM ZONA 19			
FACTOR UTM = 0.9996047566			
VERTICE	ESTE (X)	NORTE (Y)	MATERIALIZACIÓN
PG-01	529338.198	2054295.106	CLAVO MAGNETICO
PG-02	529396.859	2054422.646	CLAVO MAGNÉTICO
FECHA: 20-05-2019			
20-05-2019			
VINCULACION A LA RED GEODESICA DE LA JI			
REP JI	EPOCA DE REFERENCIA	FECHA	
SPED	2016.434	06-06-2016	
COORDENADAS GEOGRAFICAS			
CORS VINCULADA	LATITUD	LONGITUD	VINCULACION
RDHI	N18°35'52.69384"	068°43'05.95589"	REP JI
			FECHA: 13-01-2017

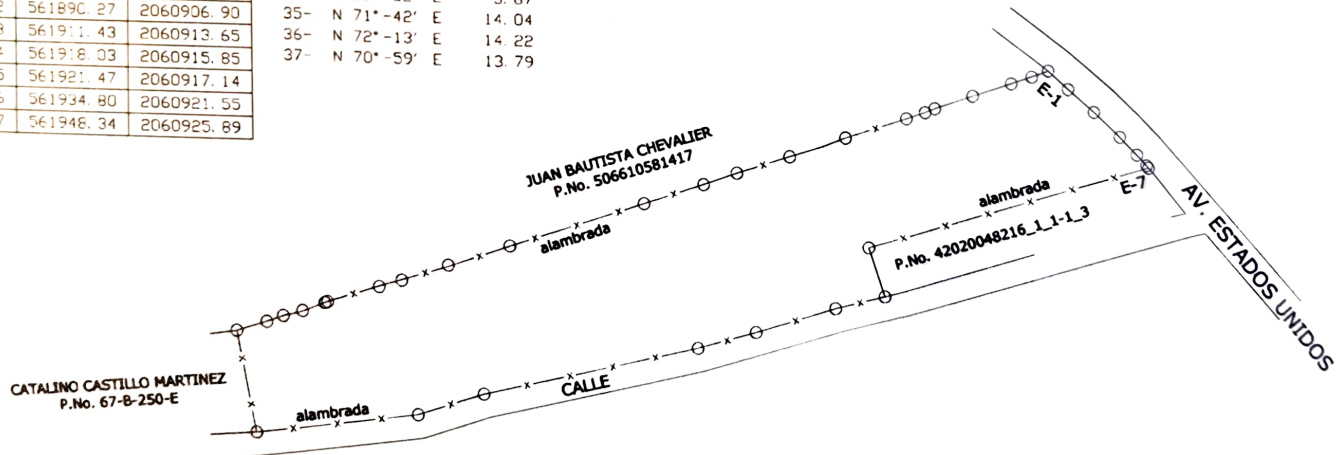

PUNTOS GEORREFERENCIADOS

PROYECCION UTM ZONA 19				
FACTOR UTM = 0.9996047566				
VERTICE	ESTE (X)	NORTE (Y)	MATERIALIZACION	FECHA
PG-01	529338.198	2054295.106	CLAVO MAGNETICO	20-05-2019
PG-02	529396.859	2054422.646	CLAVO MAGNETICO	20-05-2019
VINCULACION A LA RED GEODESICA DE LA JI				
REP II	EPOCA DE REFERENCIA		FECHA	
	2016.434		06-06-2016	
COORDENADAS GEOGRAFICAS				
CORS VINCULADA	LATITUD	LONGITUD	VINCULACION	FECHA
RDHI	N 18° 33' 52.68384"	068° 43' 05.95389"	REP II	13-01-2017

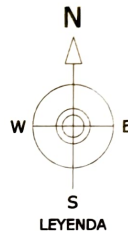

Est	Este	Norte
1	561961.38	2060930.38
2	561969.39	2060924.20
3	561977.47	2060916.65
4	561986.44	2060908.39
5	561992.33	2060902.50
6	561996.34	2060896.19
7	561898.07	2060869.90
8	561900.23	2060863.36
9	561903.52	2060853.41
10	561886.35	2060849.22
11	561858.51	2060840.93
12	561836.08	2060835.27
13	561763.01	2060818.25
14	561740.12	2060810.72
15	561683.97	2060803.29
16	561677.36	2060836.97
17	561647.93	2060840.30
18	561693.62	2060842.35
19	561700.23	2060844.01
20	561708.23	2060847.20
21	561705.18	2060847.58
22	561727.09	2060853.29
23	561735.01	2060855.65
24	561751.65	2060860.61
25	561772.82	2060868.11
26	561819.78	2060883.60
27	561840.78	2060890.44
28	561852.42	2060894.44
29	561870.87	2060900.29
30	561882.29	2060903.84
31	561886.93	2060906.43
32	561890.27	2060906.90
33	561911.43	2060913.65
34	561916.03	2060915.85
35	561921.47	2060917.14
36	561934.80	2060921.55
37	561946.34	2060925.69

Est.	Rumbo	Dist.
1-	S 48° -35' E	9.35
2-	S 50° -15' E	11.81
3-	S 47° -21' E	12.20
4-	S 45° -03' E	8.33
5-	S 42° -54' E	5.09
6-	S 73° -56' W	102.27
7-	S 18° -19' E	6.89
8-	S 18° -17' E	10.47
9-	S 76° -18' W	17.67
10-	S 73° -24' W	29.05
11-	S 74° -31' W	21.20
12-	S 77° -14' W	76.97
13-	S 71° -47' W	24.09
14-	S 82° -28' W	56.65
15-	N 11° -06' W	34.32
16-	N 72° -31' E	11.08
17-	N 70° -12' E	6.05
18-	N 75° -52' E	6.82
19-	N 68° -15' E	8.61
20-	N 68° -15' E	1.02
21-	N 72° -19' E	18.80
22-	N 73° -25' E	8.27
23-	N 73° -25' E	17.36
24-	N 70° -30' E	22.46
25-	N 71° -45' E	49.44
26-	N 71° -58' E	22.09
27-	N 71° -01' E	12.31
28-	N 72° -25' E	19.35
29-	N 72° -43' E	11.96
30-	N 68° -46' E	7.13
31-	N 70° -30' E	1.43
32-	N 72° -19' E	22.20
33-	N 71° -31' E	6.96
34-	N 69° -32' E	3.67
35-	N 71° -42' E	14.04
36-	N 72° -13' E	14.22
37-	N 70° -59' E	13.79

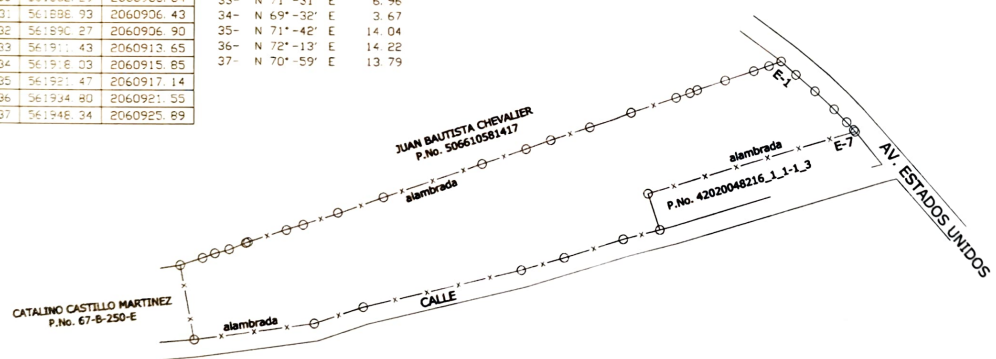

ESTE INMUEBLE FUE MENSURADO MEDIANTE LEVANTAMIENTO EN TIEMPO REAL(RTK) VIA NTRIP CONECTADO A UNA CORS PRIVADA

REPUBLICA DOMINICANA
PODER JUDICIAL
JURISDICCION INMOBILIARIA
DIRECCION REGIONAL DE MENSURAS CATASTRALES
DEPARTAMENTO ESTE

PLANO INDIVIDUAL

OPERACION: SUBDIVISION

DESIGNACION CATASTRAL POSICIONAL:

DESIGNACION CATASTRAL DE ORIGEN: 42020048216_1-1-1
 DESIGNACION TEMPORAL: 42020048216_1-1-1-2

PROVINCIA: LA ALTAGRACIA

MUNICIPIO: HIGUEY

SECCION: D.M. VERON-PUNTA CANA.

LUGAR: LA RINCONADA

REFERENCIAS DE UBICACION: Este inmueble está ubicado en el D.M. Veron-Punta Cana, próximo a la estación de gasolina Next Boulevard -bavaro.

SUPERFICIE PARCELA: 14,814,52 m². ESCALA= 1: 400

OBSERVACIONES: YERMO

Se certifica haber realizado el trabajo en el terreno conforme a lo dispuesto en el Reglamento General de Mensuras Catastrales

De conformidad con lo dispuesto en el Reglamento General de Mensuras Catastrales

DOQUELIS MONTERO CALDERON
 HOMBRE DEL PROFESIONAL CODIA No. 18995

FECHA Y FIRMA DEL DIRECTOR
 DIRECCION REGIONAL DE MENSURAS CATASTRALES
 DEPARTAMENTO ESTE

No. LAMINA
 8
 9

Est	ESTE	NORTE
1	561941.84	2060944.87
2	561961.38	2060930.38
3	561948.32	2060925.95
4	561934.83	2060921.55
5	561921.32	2060917.15
6	561911.44	2060913.58
7	561890.29	2060906.96
8	561882.29	2060903.84
9	561870.89	2060900.43
10	561852.37	2060894.59
11	561840.93	2060890.56
12	561772.76	2060868.16
13	561751.65	2060860.61
14	561727.09	2060853.29
15	561709.18	2060847.58
16	561700.23	2060844.01
17	561693.62	2060842.35
18	561687.93	2060840.30
19	561675.53	2060836.39
20	561655.48	2060834.60
21	561651.25	2060834.03
22	561597.57	2060829.43
23	561566.13	2060826.58
24	561512.85	2060822.62
25	561438.08	2060816.27
26	561419.63	2060814.24
27	561409.21	2060813.32
28	561167.93	2060792.52
29	561167.67	2060795.48
30	561165.10	2060825.38
31	561206.82	2060834.60
32	561248.93	2060844.53
33	561269.49	2060849.41
34	561393.11	2060852.35
35	561425.23	2060849.77

36	561476.34	2060847.16
37	561503.57	2060850.37
38	561528.45	2060852.99
39	561575.87	2060857.87
40	561612.80	2060861.67
41	561653.58	2060866.06
42	561659.52	2060866.96
43	561677.27	2060870.76
44	561700.90	2060876.24
45	561713.40	2060879.48
46	561735.27	2060885.20
47	561759.90	2060891.76
48	561782.50	2060897.43
49	561806.21	2060903.15
50	561838.38	2060911.69
51	561861.75	2060919.51
52	561881.96	2060926.23
53	561911.79	2060935.29

Est.	Rumbo	Dist.
1-	S 53°-28' E	24.32
2-	S 71°-15' W	13.79
3-	S 71°-56' W	14.19
4-	S 71°-58' W	14.20
5-	S 70°-07' W	10.51
6-	S 72°-37' W	22.16
7-	S 68°-46' W	8.59
8-	S 73°-20' W	11.90
9-	S 72°-29' W	19.42
10-	S 70°-37' W	12.13
11-	S 71°-49' W	71.76
12-	S 70°-18' W	22.42
13-	S 73°-25' W	25.63
14-	S 72°-19' W	18.80
15-	S 68°-15' W	9.63
16-	S 75°-52' W	6.82
17-	S 70°-12' W	6.05
18-	S 72°-31' W	13.00

19-	S 84°-54' W	20.13
20-	S 82°-16' W	4.28
21-	S 85°-06' W	53.88
22-	S 84°-49' W	31.56
23-	S 85°-45' W	53.43
24-	S 85°-09' W	75.03
25-	S 83°-43' W	18.56
26-	S 84°-57' W	10.47
27-	S 85°-04' W	242.17
28-	N 04°-55' W	2.98
29-	N 04°-55' W	30.01
30-	N 77°-32' E	42.72
31-	N 76°-44' E	43.27
32-	N 76°-39' E	21.13
33-	N 88°-38' E	123.66
34-	S 85°-24' E	32.22
35-	S 87°-04' E	51.17
36-	N 83°-16' E	27.42
37-	N 84°-00' E	25.02
38-	N 84°-08' E	47.67
39-	N 84°-07' E	37.13
40-	N 83°-51' E	41.01
41-	N 81°-24' E	6.01
42-	N 77°-35' E	18.15
43-	N 76°-57' E	24.26
44-	N 75°-27' E	12.92
45-	N 75°-21' E	22.60
46-	N 75°-05' E	25.49
47-	N 75°-54' E	23.30
48-	N 76°-27' E	24.39
49-	N 75°-07' E	33.29
50-	N 71°-31' E	24.65
51-	N 71°-36' E	21.29
52-	N 73°-07' E	31.17
53-	N 72°-20' E	31.54



REPUBLICA DOMINICANA PODER JUDICIAL JURISDICCION INMOBILIARIA DIRECCION REGIONAL DE MENSURAS CATASTRALES DEPARTAMENTO CENTRAL	
PLANO INDIVIDUAL	
OPERACION: SUBDIVISION	
DESIGNACION CATASTRAL POSICIONAL:	
506610581417	
DESIGNACION TEMPORAL 3201701335_1-1_1	
DESIGNACION CATASTRAL DE ORIGEN: DT. No. 863201701335_1-1_1	
DESIGNACION TEMPORAL: 863201701335_1-1_1	
PROVINCIA: LA ALTAGRACIA	
MUNICIPIO: HIGUEY	
SECCION: VERON - BAVARO - PUNTA CANA (D.M.)	
LUGAR: LA RINCONADA DE BAVARO	
REFERENCIAS DE UBICACION: ESTE INMUEBLE ESTA UBICADO FRENTE A LA AVE. ESTADOS UNIDOS A UNOS 100 MTS DE LA ESTACION DE COMBUSTIBLE (NEXT), EN LA RINCONADA DE BAVARO, EN LAS COORDENADAS: X: 561431.9809 Y: 2060838.7275.	
SUPERFICIE PARCELA: 25,469.41 m2	ESCALA: 1:4,000
OBSERVACIONES: INMUEBLE YERMO	
No. LAMINA 4	
<p style="font-size: small;">Certifico haber realizado el trabajo en el terreno conforme a lo dispuesto en el Reglamento General de Mensuras Catastrales</p> <p style="font-size: small;">De conformidad con lo dispuesto en el Reglamento General de Mensuras Catastrales</p> <p style="font-size: small;">FECHA Y FIRMA DEL DIRECTOR DIRECCION REGIONAL DE MENSURAS CATASTRALES DEPARTAMENTO CENTRAL</p>	
<p style="font-size: small;">AGRIM. OQUELIS MONTERO CALDERON NUMERO DEL PROFESIONAL: CODA: 18095</p>	

CALLEJON

AVE. ESTADOS UNIDOS
E-28 E-29

MANUEL ANTONIO RODRIGUEZ TAVAREZ
P. No. 67-B-250-006-5645

MANUEL ANTONIO RODRIGUEZ TAVAREZ
P. No. 67-B-250-006-5645

DOMIZIA BACCI
P. No. 67-B-250
(RESTO)

SANTIAGO PEREZ GONZALEZ
P. No. 508810477983

SANTIAGO PEREZ GONZALEZ
P. No. 506610273684

NOTA

ESTE INMUEBLE SE LEVANTO POR EL METODO (NTRIP GNSS) CON UN EQUIPO TRIMBLE R4 MODELO-3 PARA TOMAR COORDENADAS, CONECTADO A LA ESTACION BASE CORS PRIVADA (RDH)

PUNTOS GEOREFERENCIADOS			
PROYECCION UTM ZONA 19 NORTE			
PROYECCION UTM ZONA 19 NORTE			
FACTOR DE ESCALA COMBINADO = 0.999950070			
VERTICE	ESTE (E)	NORTE (N)	FECHA
PG-M417	561.813.88	2.081.401.51	HITO DE HIERRO 02/08/2017
PG-M430	561.546.70	2.061.523.01	HITO DE HIERRO 02/08/2017
VINCLACION A LA RED GEOESICA DE LA J			
REP. J	EPOCA DE REFERENCIA	FECHA	
SPED	2016.434	06/06/2016	
COORDENADAS GEOGRAFICAS			
CORS VINCLADA	LATITUD	LONGITUD	VINCLACION FECHA
RDH	N14° 30' 52.89384"	W88° 43' 05.95587"	REP. J 13/01/2017

1 0 ENE 2008

PROYECCION UTM ZONA 19 NORTE				
EST.	RUMBO	DIST.	ESTE (X)	NORTE (Y)
E-1	S 85°05' W	129.76 M	561097.14	2060789.41
E-2	N 06°28' E	19.99 M	560967.86	2060778.27
E-3	N 80°24' E	17.37 M	560970.11	2060798.13
E-4	N 80°48' E	22.24 M	560987.23	2060801.02
E-5	N 81°00' E	12.25 M	561009.19	2060804.58
E-6	N 83°12' E	31.37 M	561021.29	2060806.49
E-7	N 82°38' E	32.01 M	561052.43	2060810.21
E-8	N 82°17' E	10.79 M	561084.18	2060814.31
E-9	S 04°55' E	26.45 M	561094.87	2060815.76

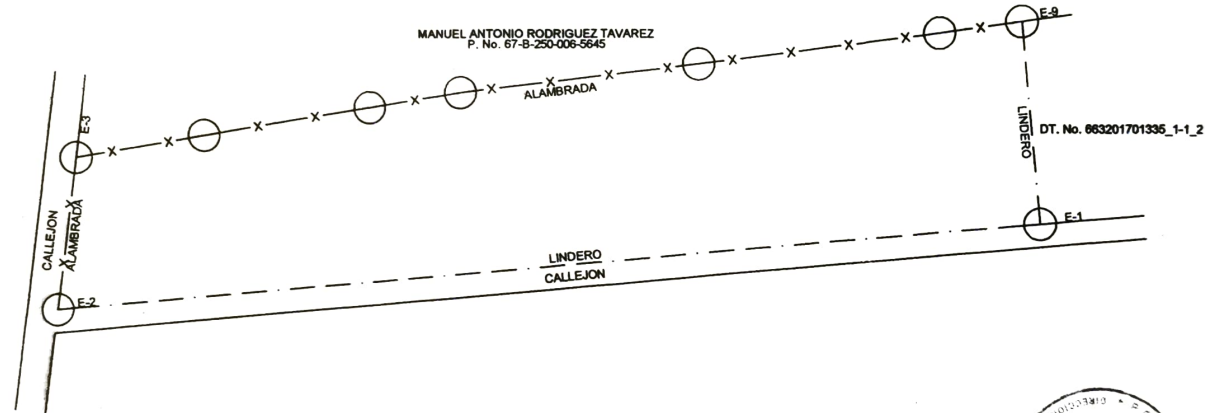

REPUBLICA DOMINICANA PODER JUDICIAL JURISDICCION INMOBILIARIA DIRECCION REGIONAL DE MENSURAS CATASTRALES DEPARTAMENTO CENTRAL	
PLANO INDIVIDUAL	
OPERACION: SUBDIVISION	
DESIGNACION CATASTRAL POSICIONAL:	
506610073955	
DESIGNACION TEMPORAL	
3201701335_1-1_3	
DESIGNACION CATASTRAL DE ORIGEN: DT. No. 963201701335_1_1	
DESIGNACION TEMPORAL: 963201701335_1-1_3	
PROVINCIA: LA ALTAGRACIA	
MUNICIPIO: HIGUEY	
SECCION: VERON - BAVARO - PUNTA CANA (D.M.)	
LUGAR: LA RINCONADA DE BAVARO	
REFERENCIAS DE UBICACION:	
ESTE INMUEBLE ESTA UBICADO FRENTE A LA AVE. ESTADOS UNIDOS A UNOS 100 MTS DE LA ESTACION DE COMBUSTIBLE (NEXT), EN LA RINCONADA DE BAVARO, EN LAS COORDENADAS: X: 561431.9809 Y: 2060838.7275.	
SUPERFICIE PARCELA: 3,000.00 m2	ESCALA: 1:800
OBSERVACIONES: INMUEBLE YERMO	No. LAMINA 8
<small>Certifico haber realizado el trabajo en el terreno conforme a lo dispuesto en el Reglamento General de Mensuras Catastrales</small>  VERON - BAVARO - PUNTA CANA (D.M.) <small>MONEDA DEL PROFESIONAL: COPIA: 10000</small>	<small>De conformidad con lo dispuesto en el Reglamento General de Mensuras Catastrales</small>  <small>FECHA Y FIRMA DEL DIRECTOR REGIONAL DE MENSURAS CATASTRALES DEPARTAMENTO CENTRAL</small>



PUNTOS GEOREFERENCIADOS				
PROYECCION UTM ZONA 19 NORTE				
PROYECCION UTM ZONA 19 NORTE				
FACTOR DE ESCALA COMBINADO = 0.9999950707				
VERTICE	ESTE (X)	NORTE (Y)	MATERIALIZACION	FECHA
PG-M417	561.893.86	2,061,401.51	HITO DE HIERRO	02/08/2017
PG-M430	561.546.70	2,061,523.01	HITO DE HIERRO	02/08/2017

VINCLACION A LA RED GEODESICA DE LA JI			
REP. - JI	EPOCA DE REFERENCIA	FECHA	
SPED	2016-254	08/09/2016	

COORDENADAS GEOGRAFICAS			
CORS VINCLADA	LATITUD	LONGITUD	FECHA
RDH	N18° 32' 52.89364"	W88° 43' 05.92267"	REP. - JI 13/01/2017

NOTA:
 ESTE INMUEBLE SE LEVANTO POR EL METODO (NTRIP GNSS) CON UN EQUIPO TRIMBLE R4 MODELO-3 PARA TOMAR COORDENADAS, CONECTADO A LA ESTACION BASE CORS PRIVADA (RDHI).

PROYECCION UTM ZONA 19 NORTE				
EST	RUMBO	DIST	ESTE (X)	NORTE (Y)
E-1	S 85°05' W	70.80 M	561187.67	2060795.48
E-2	N 04°55' W	26.45 M	561097.14	2060789.41
E-3	N 82°17' E	16.63 M	561094.87	2060815.76
E-4	N 81°52' E	23.90 M	561111.35	2060818.00
E-5	N 82°36' E	29.36 M	561135.01	2060821.38
E-6	N 77°32' E	1.00 M	561164.12	2060825.16
E-7	S 04°55' E	30.01 M	561165.10	2060825.38

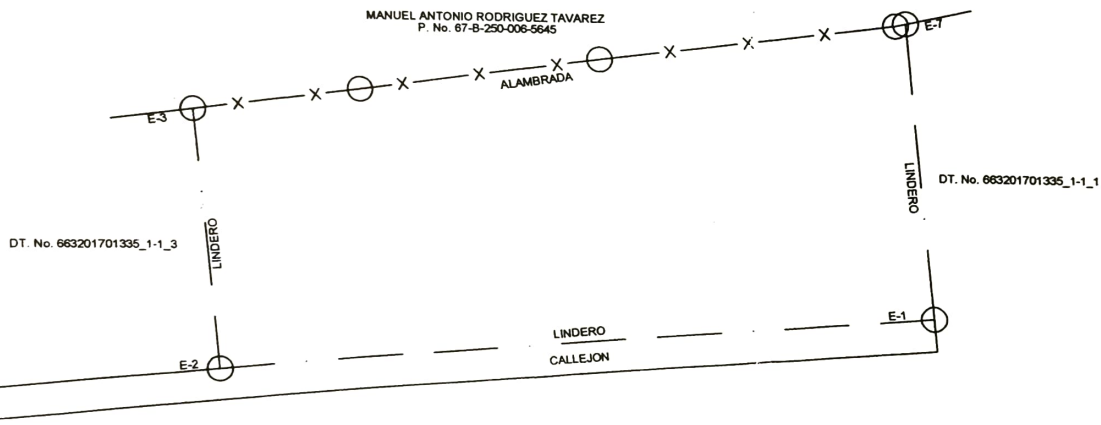

PUNTOS GEOREFERENCIADOS				
PROYECCION UTM ZONA 19 NORTE				
PROYECCION UTM ZONA 19 NORTE				
FACTOR DE ESCALA COMBINADO = 0.99999500707				
VERTICE	ESTE (X)	NORTE (Y)	MATERIALIZACION	FECHA
PG-M417	561 613 66	2 061 401 51	HITO DE HIERRO	02/08/2017
PG-M430	561 546 70	2 061 523 01	HITO DE HIERRO	02/08/2017
VINCULACION A LA RED GEODESICA DE LA JI				
REP - JI	EPOCA DE REFERENCIA	FECHA		
SPED	2016.034	06/08/2016		
COORDENADAS GEOGRAFICAS				
ALADA	LATITUD	LONGITUD	VINCULACION	FECHA
	N18° 35' 52.69364"	W68° 47' 05.65687"	REP - JI	13/01/2017

NOTA

ESTE INMUEBLE SE LEVANTO POR EL METODO (NTRIP GNSS) CON UN EQUIPO TRIMBLE R4 MODELO-3 PARA TOMAR COORDENADAS, CONECTADO A LA ESTACION BASE COR: PRIVADA (RDHI)

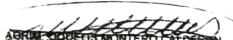
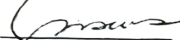

REPUBLICA DOMINICANA PODER JUDICIAL JURISDICCION INMOBILIARIA DIRECCION REGIONAL DE MENSURAS CATASTRALES DEPARTAMENTO CENTRAL	
PLANO INDIVIDUAL	
OPERACION: SUBDIVISION	
DESIGNACION CATASTRAL POSICIONAL: 506610183016  DESIGNACION TEMPORAL 3201701335_1-1_2	
DESIGNACION CATASTRAL DE ORIGEN: DT. No. 663201701335_1_1 DESIGNACION TEMPORAL: 663201701335_1-1_2	
PROVINCIA: LA ALTAGRACIA	
MUNICIPIO: HIGUEY	
SECCION: VERON - BAVARO - PUNTA CANA (D.M.)	
LUGAR: LA RINCONADA DE BAVARO	
REFERENCIAS DE UBICACION: ESTE INMUEBLE ESTA UBICADO FRENTE A LA AVE. ESTADOS UNIDOS A UNOS 100 MTS DE LA ESTACION DE COMBUSTIBLE (NEXT), EN LA RINCONADA DE BAVARO. EN LAS COORDENADAS: X: 561431 9909 Y: 2060838.7275.	
SUPERFICIE PARCELA: 2,000.00 m2	ESCALA: 1:500
OBSERVACIONES: INMUEBLE YERMO	No. LAMINA 5
Certifico haber realizado el trabajo en el terreno conforme a lo dispuesto en el Reglamento Central de Mensuras Catastrales	De conformidad con lo dispuesto en el Reglamento Central de Mensuras Catastrales
 ARISMENDY LUIS MONTERO CALDERON NOMBRE DEL PROFESIONAL CODA: 18995	 FECHA: FIRMA DEL DIRECTOR DIRECCION REGIONAL DE MENSURAS CATASTRALES DEPARTAMENTO CENTRAL

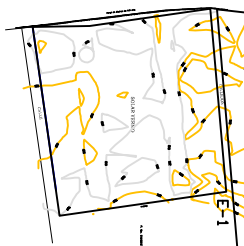
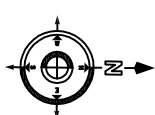

AREA = 6905,18 m²

Est.	Rumbo	Dist.	Est.	Norte	Este
1-	S 08°-09' E	78,15	2060782,5930	561052,5780	
2-	S 81°-54' W	88,49	2060705,2330	561063,6580	
3-	N 01°-07' W	26,43	2060692,7560	560976,0570	
4-	N 08°-10' W	56,62	2060719,1800	560975,5440	
5-	N 85°-03' E	85,40	2060775,2210	560967,4990	

AREA = 44527,77 m²

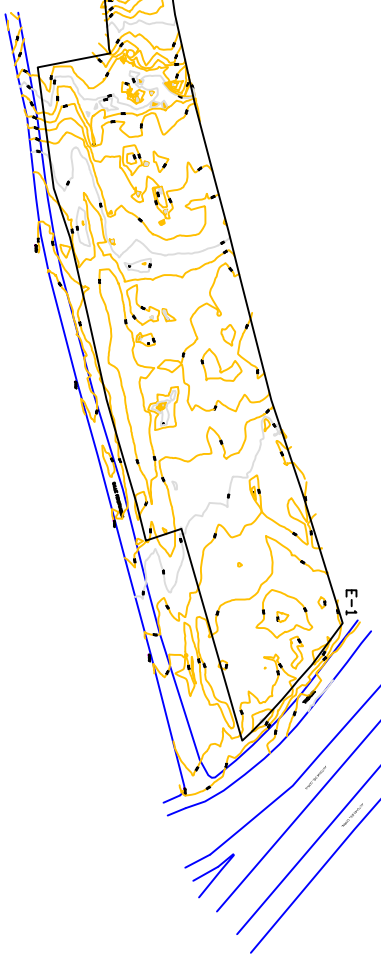

Est.	Rumbo	Dist.
1-	S 72°-43' W	62,71
2-	S 71°-33' W	45,94
3-	S 75°-41' W	57,67
4-	S 75°-35' W	23,30
5-	S 75°-05' W	25,49
6-	S 75°-23' W	35,52
7-	S 77°-22' W	42,41
8-	S 81°-23' W	6,01
9-	S 83°-51' W	41,02
10-	S 83°-56' W	34,44
11-	S 84°-10' W	75,38
12-	S 83°-17' W	27,42
13-	N 86°-26' W	83,39
14-	S 88°-39' W	123,73
15-	S 76°-34' W	21,06
16-	S 76°-44' W	43,26
17-	S 77°-32' W	42,73
18-	S 77°-21' W	1,00
19-	S 82°-36' W	29,35
20-	S 82°-36' W	40,53
21-	S 82°-33' W	42,80
22-	S 83°-11' W	31,36
23-	S 80°-43' W	51,86
24-	S 06°-28' W	19,99
25-	N 85°-06' E	131,38
26-	N 87°-30' E	69,24
27-	N 84°-57' E	83,28
28-	N 85°-01' E	30,59
29-	N 84°-59' E	157,25
30-	N 85°-09' E	75,11
31-	N 85°-10' E	163,27
32-	N 72°-30' E	1,92
33-	S 10°-59' E	34,29
34-	N 82°-29' E	56,71
35-	N 71°-47' E	24,10
36-	N 77°-14' E	38,07
37-	N 77°-09' E	15,57
38-	N 77°-16' E	23,33
39-	N 74°-31' E	21,20
40-	N 73°-24' E	13,25
41-	N 73°-26' E	15,80
42-	N 76°-17' E	17,67
43-	N 18°-17' W	17,37
44-	N 73°-56' E	102,26
45-	N 42°-56' W	5,89
46-	N 45°-09' W	8,88
47-	N 47°-22' W	11,64
48-	N 50°-15' W	5,41
49-	N 50°-15' W	6,40
50-	N 48°-38' W	9,41
51-	N 53°-26' W	24,27

Est.	Norte	Este
1	2060944,8700	561941,8400
2	2060926,2300	561881,9600
3	2060911,6900	561838,3800
4	2060897,4300	561782,5000
5	2060891,7600	561759,9000
6	2060885,2000	561735,2700
7	2060876,2400	561700,9000
8	2060866,9600	561659,5200
9	2060865,0600	561653,5800
10	2060861,6700	561612,8000
11	2060858,0344	561578,5544
12	2060850,3700	561503,5700
13	2060847,1600	561476,3400
14	2060852,3500	561393,1100
15	2060849,4230	561269,4180
16	2060844,5300	561248,9300
17	2060834,6000	561206,8200
18	2060825,3800	561165,1000
19	2060825,1600	561164,1200
20	2060821,3800	561135,0100
21	2060815,7600	561094,8700
22	2060810,2100	561052,4300
23	2060806,4900	561021,2900
24	2060798,1300	560970,1100
25	2060778,2700	560967,8600
26	2060779,4975	561098,7570
27	2060792,5200	561167,9300
28	2060799,8610	561250,8830
29	2060802,5140	561281,3530
30	2060816,2560	561437,9980
31	2060822,6170	561512,8390
32	2060836,3900	561675,5300
33	2060836,9672	561677,3605
34	2060803,3030	561683,8980
35	2060810,7200	561740,1200
36	2060818,2500	561763,0100
37	2060826,6666	561800,1420
38	2060830,1307	561813,3220
39	2060835,2700	561838,0800
40	2060840,9300	561858,5100
41	2060844,7160	561871,2054
42	2060849,2200	561886,3500
43	2060853,4100	561903,5200
44	2060869,9000	561898,0700
45	2060898,1900	561996,3400
46	2060902,5000	561992,3300
47	2060908,7625	561986,0355
48	2060916,6500	561977,4700
49	2060920,1075	561973,3118
50	2060924,2000	561968,3900
51	2060930,4162	561961,3312



Handwritten signature in blue ink.

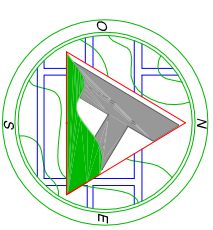

ALEXIS HERRAND AGUILÓ

AGRIMENSOR - CODIA 13334
RNC 00105019616

Tel: 809-234-9189
E-Mail: aherrand@gmail.com

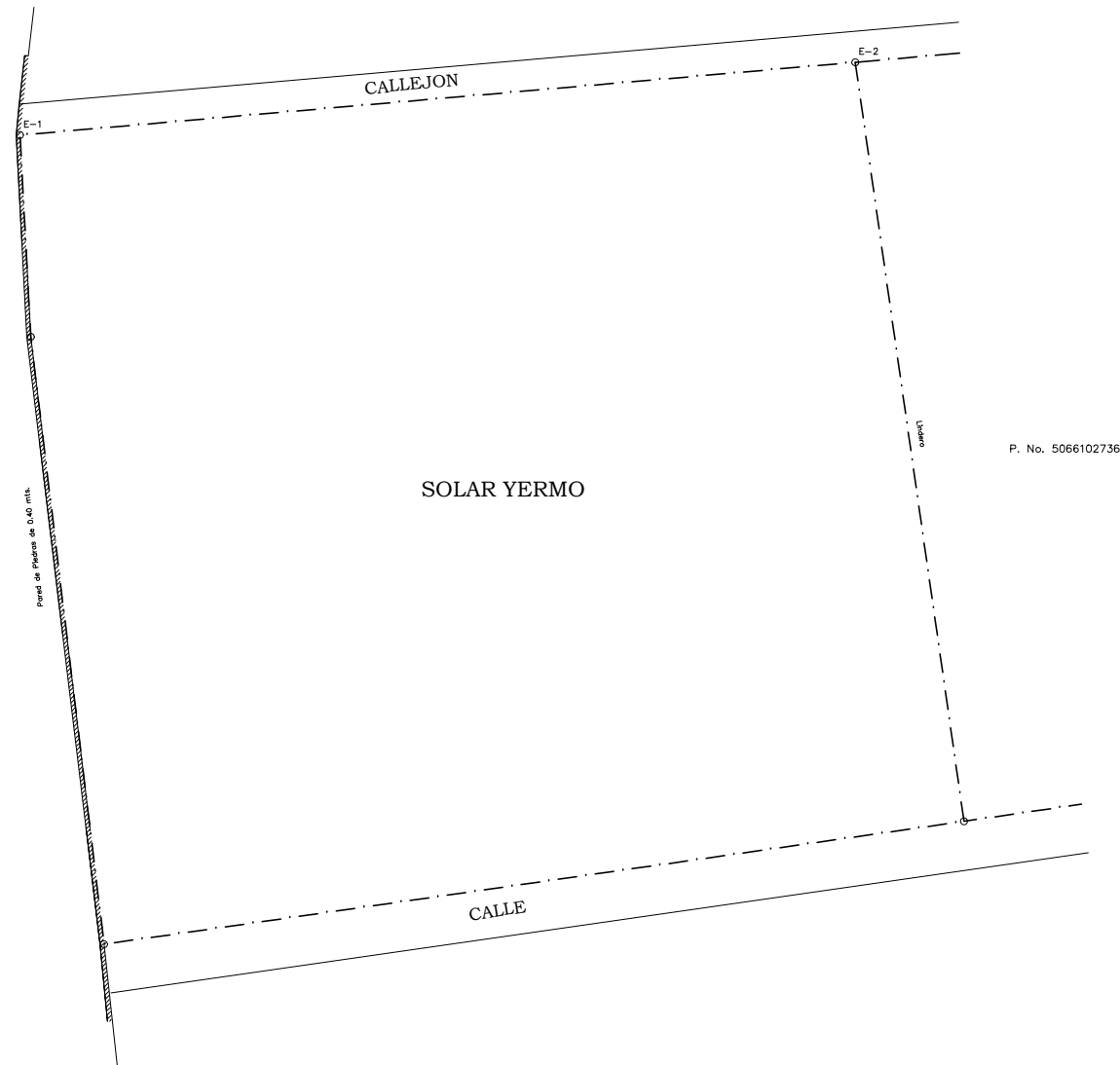

TABLA RUMBO Y DISTANCIA CON COORDENADAS UTM				
EST.	RUMBO	DIST.	NORTE (Y)	ESTE (X)
E-1	N85° 01'E	85.42	2060775.16	560967.56
E-2	S8° 09'E	78.15	2060782.58	561052.65
E-3	S81° 52'W	88.50	2060705.22	561063.73
E-4	N6° 53'W	62.35	2060692.70	560976.12
E-5	N3° 04'W	20.60	2060754.60	560968.66

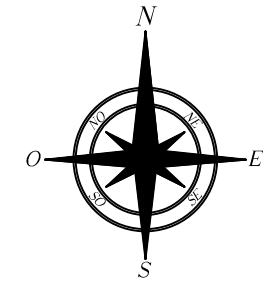

REPUBLICA DOMINICANA PODER JUDICIAL JURISDICCION INMOBILIARIA DIRECCION REGIONAL DE MENSURAS CATASTRALES DEPARTAMENTO: <u>ESTE</u>	
PLANO INDIVIDUAL	
OPERACION: PLANO ILUSTRATIVO (CROQUIS)	
DESIGNACION CATASTRAL DE ORIGEN No (s): P. No. 67-B-250 D. C. No. 11/3	
DESIGNACION TEMPORAL No (s):	
PROVINCIA: LA ALTAGRACIA	
MUNICIPIO: SALVALEON DE HIGUEY	
SECCION:	
LUGAR: LA RINCONADA	
REFERENCIAS DE UBICACION: UBICADO AL OESTE DE LA AUTOVIA DEL CORAL	
SUPERFICIE PARCELA: 7,041.07 M2	ESCALA: 1: 750
OBSERVACIONES: SOLAR YERMO	No. de Lamina 1 / 1
DESIGNACION CATASTRAL POSICIONAL:	
Certifico haber realizado en el terreno conforme a lo dispuesto en el Reglamento General de Mensuras Catastrales.	De conformidad a lo dispuesto en el Reglamento General de Mensuras Catastrales.
 Agrim. DANNY ANTONIO JIMENEZ ALVAREZ CODIA: 24915	Fecha y Firma del Director Direccion Regional de Mensuras Catastrales Departamento <u>ESTE</u>

Nota (Res. 3644-2016, Art. 6, Párrafo. 1): Método de Medición: Real Time Kinematic (RTK)