

Est	X	Y
1	404970.96	2057275.96
2	404958.26	2057293.88
3	404948.70	2057307.34
4	404941.98	2057311.86
5	404933.84	2057317.61
6	404931.64	2057319.12
7	404932.13	2057333.80
8	404935.00	2057340.70
9	404936.01	2057344.79
10	404937.43	2057356.62
11	404937.96	2057366.42
12	404947.05	2057368.48
13	404959.50	2057370.74
14	404962.05	2057371.71
15	404967.03	2057375.53
16	404971.92	2057380.01
17	404986.26	2057395.11
18	404991.47	2057398.19
19	404998.13	2057399.61
20	405008.04	2057400.21
21	405013.04	2057389.64
22	405019.61	2057374.31
23	405027.33	2057357.17
24	405041.71	2057345.47
25	405045.15	2057338.82
26	405052.59	2057328.35
27	405067.02	2057313.18
28	405095.49	2057297.73
29	405100.08	2057295.44
30	405119.76	2057286.18
31	405137.65	2057278.33
32	405157.58	2057264.57
33	405142.08	2057245.23
34	405115.94	2057248.15
35	405098.57	2057251.72
36	405082.35	2057254.87
37	405063.06	2057258.53
38	405032.34	2057264.69
39	405000.66	2057270.27
40	404982.55	2057273.92

Est.	Rumbo	Dist.
1-	N 35°-20' W	21.96
2-	N 35°-22' W	16.51
3-	N 56°-04' W	8.10
4-	N 54°-44' W	9.97
5-	N 55°-31' W	2.67
6-	N 01°-55' E	14.68
7-	N 22°-32' E	7.48
8-	N 13°-54' E	4.21
9-	N 06°-50' E	11.92
10-	N 03°-05' E	9.82
11-	N 77°-15' E	9.32
12-	N 79°-43' E	12.65
13-	N 69°-15' E	2.74
14-	N 52°-25' E	6.28
15-	N 47°-35' E	6.64
16-	N 43°-31' E	20.82
17-	N 59°-21' E	6.05
18-	N 78°-01' E	6.80
19-	N 86°-29' E	9.93
20-	S 25°-19' E	11.70
21-	S 23°-12' E	16.68
22-	S 24°-15' E	18.79
23-	S 50°-51' E	18.54
24-	S 27°-24' E	7.49
25-	S 35°-22' E	12.85
26-	S 43°-35' E	20.93
27-	S 61°-30' E	32.40
28-	S 63°-31' E	5.12
29-	S 64°-48' E	21.75
30-	S 66°-19' E	19.54
31-	S 55°-23' E	24.22
32-	S 38°-43' W	24.79
33-	N 83°-37' W	26.30
34-	N 78°-23' W	17.74
35-	N 79°-02' W	16.51
36-	N 79°-15' W	19.64
37-	N 78°-39' W	31.33
38-	N 80°-01' W	32.16
39-	N 78°-36' W	18.48
40-	N 80°-00' W	11.77

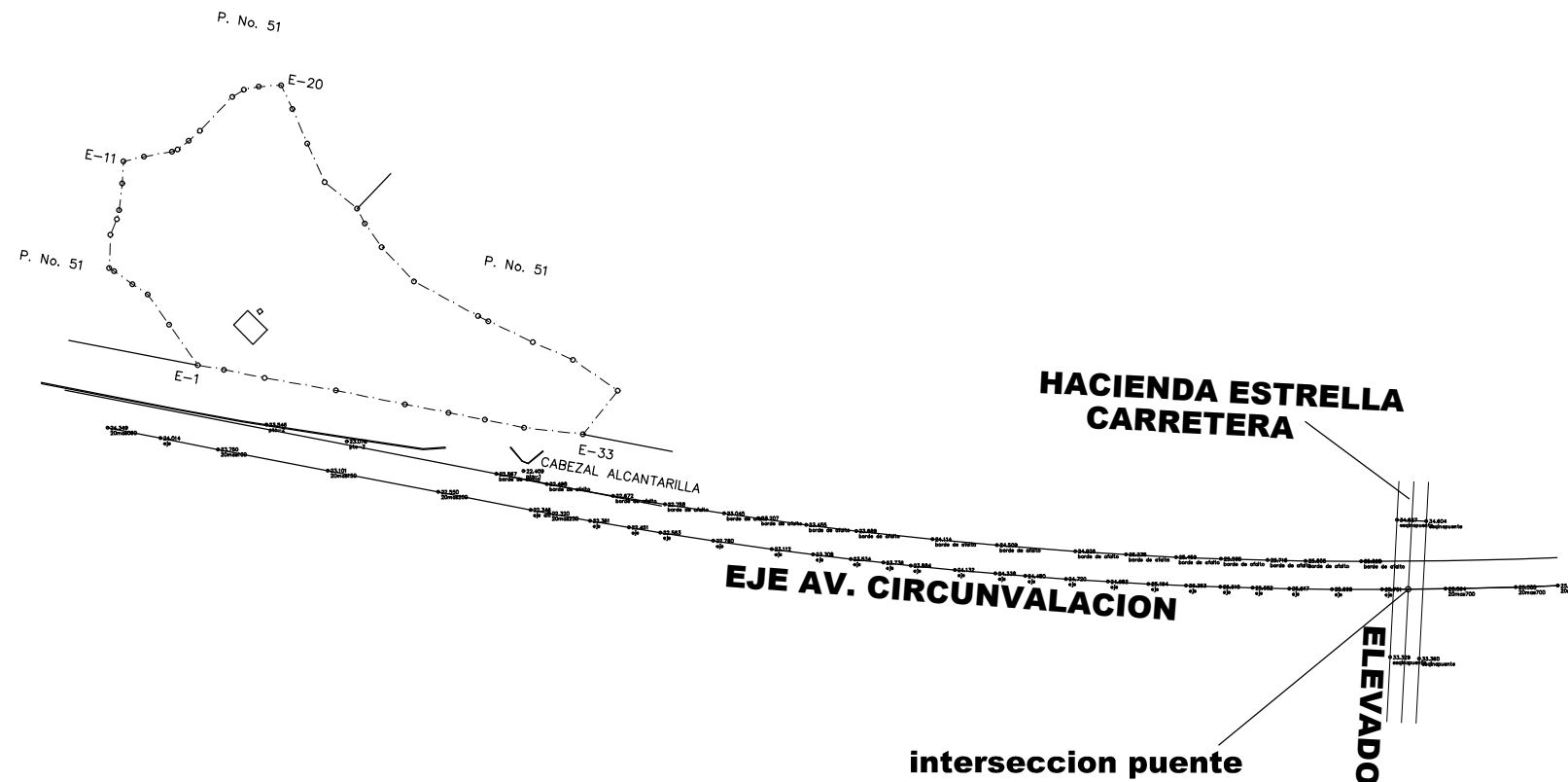

COTAS NO ESTAN SUJETAS AL NIVEL MEDIO DEL MAR

**REPUBLICA DOMINICANA
PODER JUDICIAL
JURISDICCION INMOBILIARIA
DIRECCION REGIONAL DE MENSURAS CATASTRALES
DEPARTAMENTO CENTRAL**

PLANO DE CURVAS DE NIVEL

OPERACIÓN: CURVAS DE NIVEL

DESIGNACION CATASTRAL POSICIONAL

DESIGNACIÓN CATASTRAL DE ORIGEN: P. No. 400557023983

DESIGNACION TEMPORAL:

PROVINCIA: SANTO DOMINGO

MUNICIPIO: SANTO DOMINGO NORTE

SECCION: MAL NOMBRE

LUGAR: EL DAJAO

REFERENCIAS DE UBICACIÓN: AV. CIRCUNVALACION

SUPERFICIE PARCELA: 15,630.63 m²

ESCALA: 1:800

OBSERVACIONES :

No. LAMINA

1
1

Certifico haber realizado el trabajo en el terreno conforme a lo dispuesto en el Reglamento General de Mensuras Catastrales

De conformidad con lo dispuesto en el Reglamento General de Mensuras Catastrales

JUAN RAMON SANCHEZ FAJARDO
AGRIMENSOR CONTRATISTA CODIA: 5295

FECHA Y FIRMA DEL DIRECTOR
DIRECCION REGIONAL DE MENSURAS CATASTRALES
DEPARTAMENTO CENTRAL