

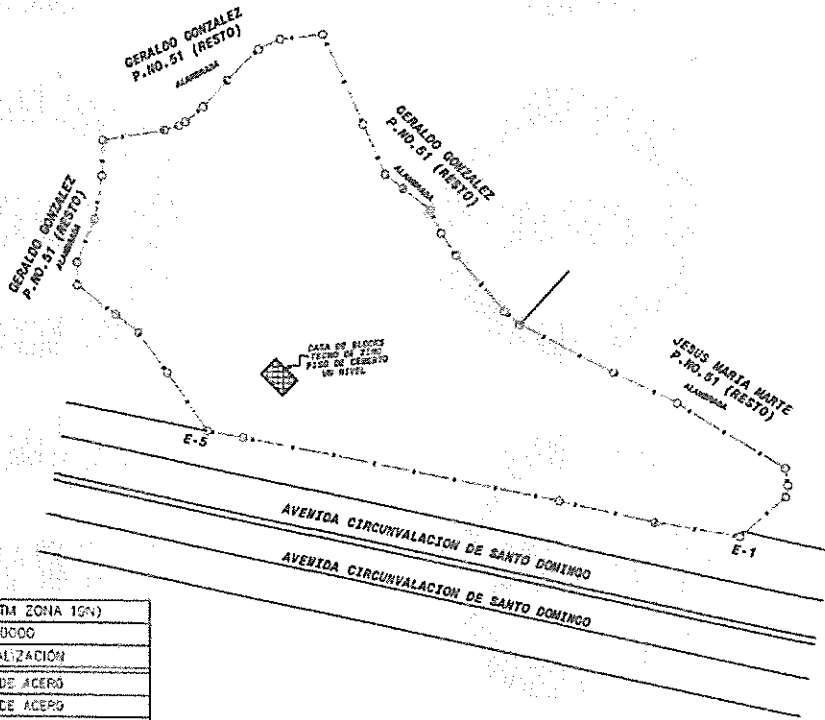

PROYECCIONES UTM ZONA 18 NORTE		
Est.	X	Y
1	405140.59	2057244.37
2	405112.94	2057240.60
3	405082.33	2057254.87
4	404982.47	2057273.85
5	404970.70	2057275.95
6	404958.00	2057294.16
7	404948.77	2057306.65
8	404941.63	2057312.19
9	404929.52	2057321.81
10	404929.41	2057328.44
11	404935.09	2057341.99
12	404937.32	2057355.59
13	404937.66	2057366.81
14	404937.11	2057370.15
15	404961.72	2057371.64
16	404963.83	2057372.87
17	404969.59	2057377.66
18	404977.25	2057385.94
19	404987.37	2057395.83
20	404994.19	2057399.08
21	405007.80	2057400.52
22	405020.42	2057372.32
23	405027.49	2057356.73
24	405033.25	2057282.35
25	405041.91	2057345.78
26	405045.27	2057338.60
27	405049.91	2057331.74
28	405065.07	2057314.39
29	405069.96	2057310.22
30	405100.05	2057295.49
31	405120.27	2057286.11
32	405154.82	2057265.92
33	405155.66	2057260.47
34	405154.91	2057256.89

Est.	Rumbo	Dist.	Est.	Rumbo	Dist.
1-	N 81°-17' W	27.98	18-	N 45°-40' E	14.15
2-	N 78°-25' W	31.22	19-	N 64°-43' E	7.54
3-	N 79°-15' W	101.67	20-	N 83°-52' E	13.70
4-	N 79°-52' W	11.96	21-	S 24°-06' E	30.89
5-	N 34°-54' W	22.21	22-	S 24°-25' E	17.10
6-	N 36°-27' W	15.52	23-	S 52°-36' E	7.25
7-	N 52°-13' W	9.04	24-	S 52°-29' E	10.92
8-	N 53°-19' W	15.11	25-	S 25°-19' E	7.86
9-	N 00°-49' V	7.23	26-	S 34°-06' E	8.28
10-	N 22°-44' E	14.68	27-	S 41°-09' E	23.05
11-	N 09°-18' E	13.79	28-	S 49°-34' E	6.42
12-	N 01°-44' E	11.22	29-	S 63°-55' E	33.50
13-	N 80°-15' E	19.73	30-	S 65°-08' E	22.29
14-	N 72°-03' E	4.88	31-	S 59°-42' E	40.02
15-	N 59°-53' E	2.44	32-	S 08°-47' E	5.51
16-	N 50°-13' E	7.49	33-	S 11°-53' W	3.66
17-	N 42°-45' E	11.28	34-	S 48°-49' W	19.03



06/11/2020 11 10 AM  
  
 01037A18CA70461FR5

REPUBLICA DOMINICANA PODER JUDICIAL JURISDICCION INMOBILIARIA DIRECCION REGIONAL DE MENSURAS CATASTRALES DEPARTAMENTO CENTRAL	
PLANO INDIVIDUAL	
OPERACION: ACTUALIZACION DE MENSURAS	
DESIGNACION CATASTRAL	
DESIGNACION CATASTRAL DE ORIGEN: P.No. 400557023983	
DESIGNACION TEMPORAL: P. No.6632020031059_1_1	
PROVINCIA: SANTO DOMINGO	
MUNICIPIO: SANTO DOMINGO NORTE	
SECCIONAL: MAL NOMBRE	
LUGAR: EL DAJAD	
REFERENCIAS DE UBICACION: ESTE INMUEBLE SE ENCUENTRA APROX. 500 M. DE LA CARRETERA HARAS HACIENDA ESTRELLA EN DIRECCION NORTE - ESTE	
SUPERFICIE: PARCELA: 15,846.67 m <sup>2</sup>	ESCALA: 1:550
OBSERVACIONES: ESTE LEVANTAMIENTO FUE REALIZADO POR METODO DIRECTO CON GPS RTK Y UNA PARTE LEVANTADA CON ESTACION TOTAL MARCA TOPCON GTS229	No. LAMINA 2 / 2
En conformidad con el Reglamento de la Ley No. 113-92 sobre el Registro de la Propiedad Inmueble, el presente Plan Catastral se levantó en el Departamento Central de Mensuras Catastrales.	En conformidad con el Reglamento de la Ley No. 113-92 sobre el Registro de la Propiedad Inmueble, el presente Plan Catastral se levantó en el Departamento Central de Mensuras Catastrales.
 ADRIS DOMINGUEZ GONZALEZ NOMBRE DEL MENSURADOR	FECHA Y FIRMA DEL DIRECTOR REGIONAL DE MENSURAS CATASTRALES DEPARTAMENTO CENTRAL

PUNTO GEORREFERENCIADOS (COORDENADAS UTM ZONA 18N)			
FACTOR DE ESCALA COMBINADO: 1.000000			
PUNTO	X	Y	MATERIALIZACION
PG-01	405078.44	2057239.33	TORNILLO DE ACERO
PG-32	405021.33	2057245.02	TORNILLO DE ACERO
PG-33	404985.44	2057232.99	TORNILLO DE ACERO

VINCULACION A LA RED GEODESICA DE LA JI		
REP. JI	EPOCA DE REF.	FECHA
SPED	2016.434	06/06/2016

COORDENADAS GEOGRAFICAS			
CORS. WGS 84	LATITUD	LONGITUD	VINCULACION
ATY3	N 18° 30' 24.95209"	W 069° 58' 45.01935"	SPED