

Región

■ REGIÓN YUMA



Provincia

■ LA ALTAGRACIA



Distrito Municipal

■ VERÓN PUNTA CANA (D. M.).

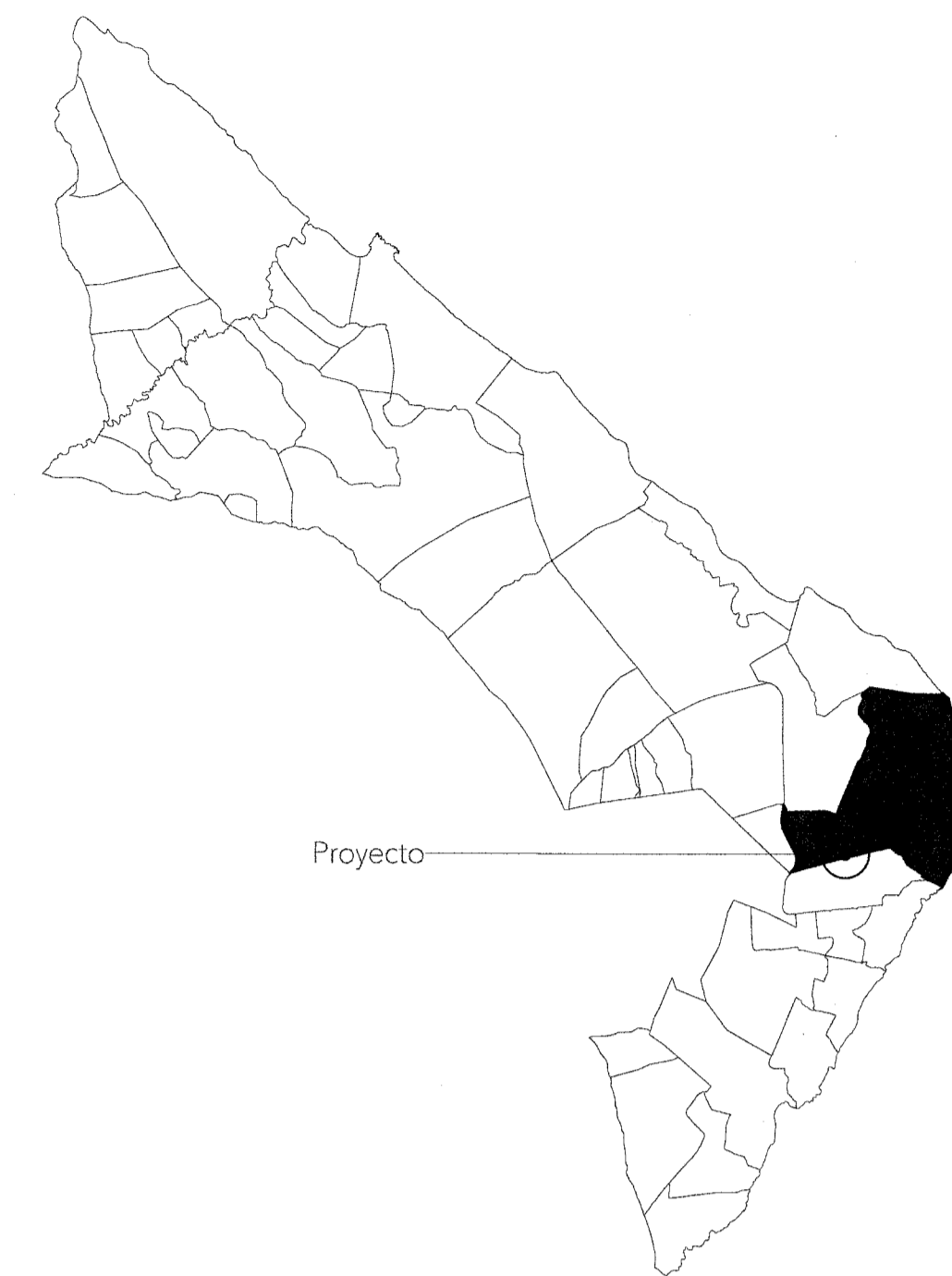

Barrio

■ CABO ENGAÑO

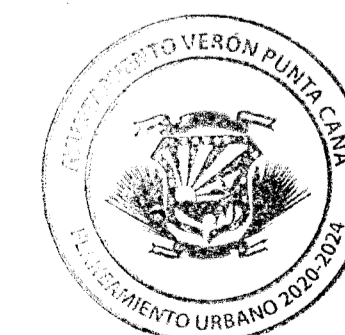
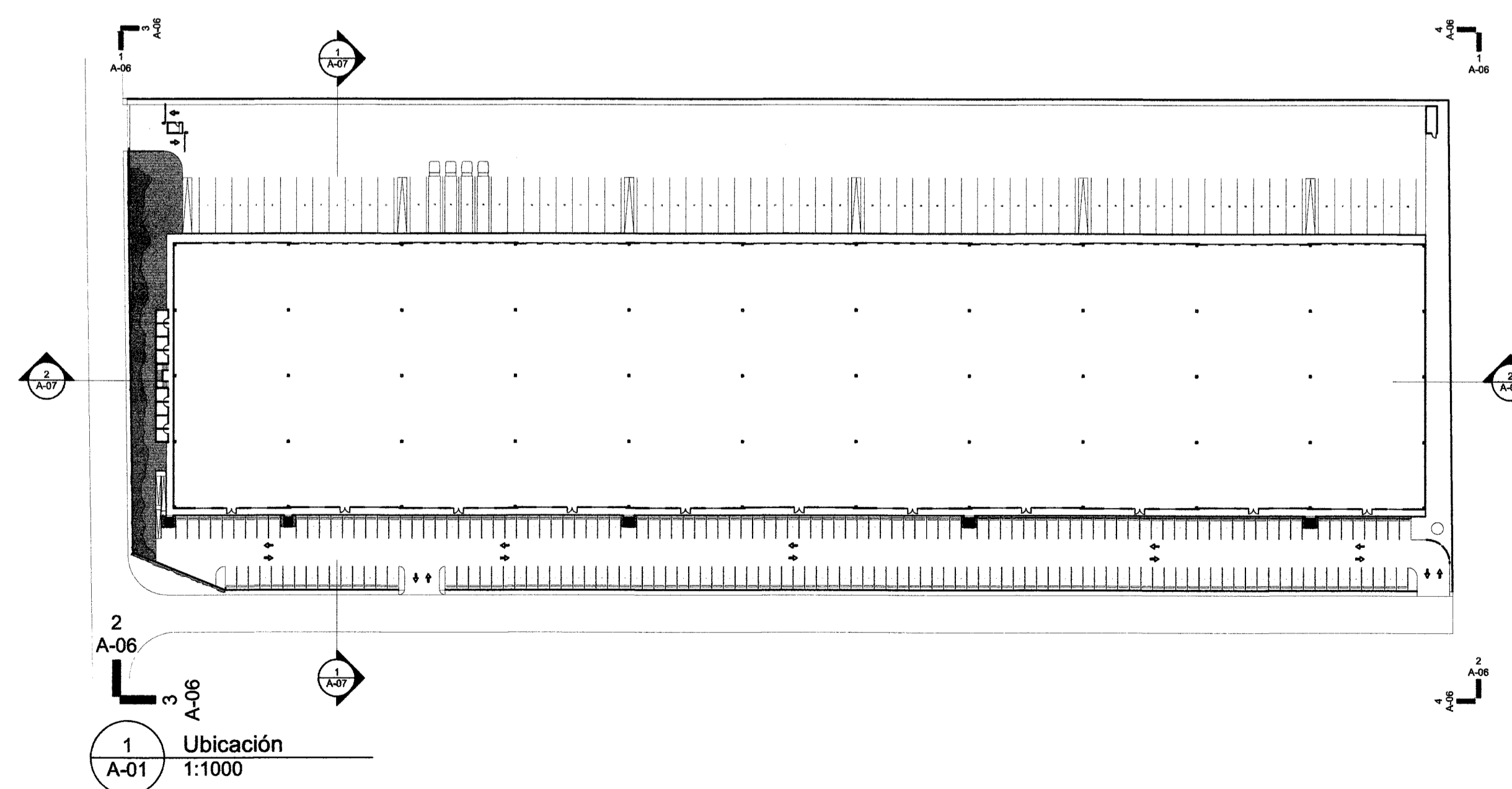
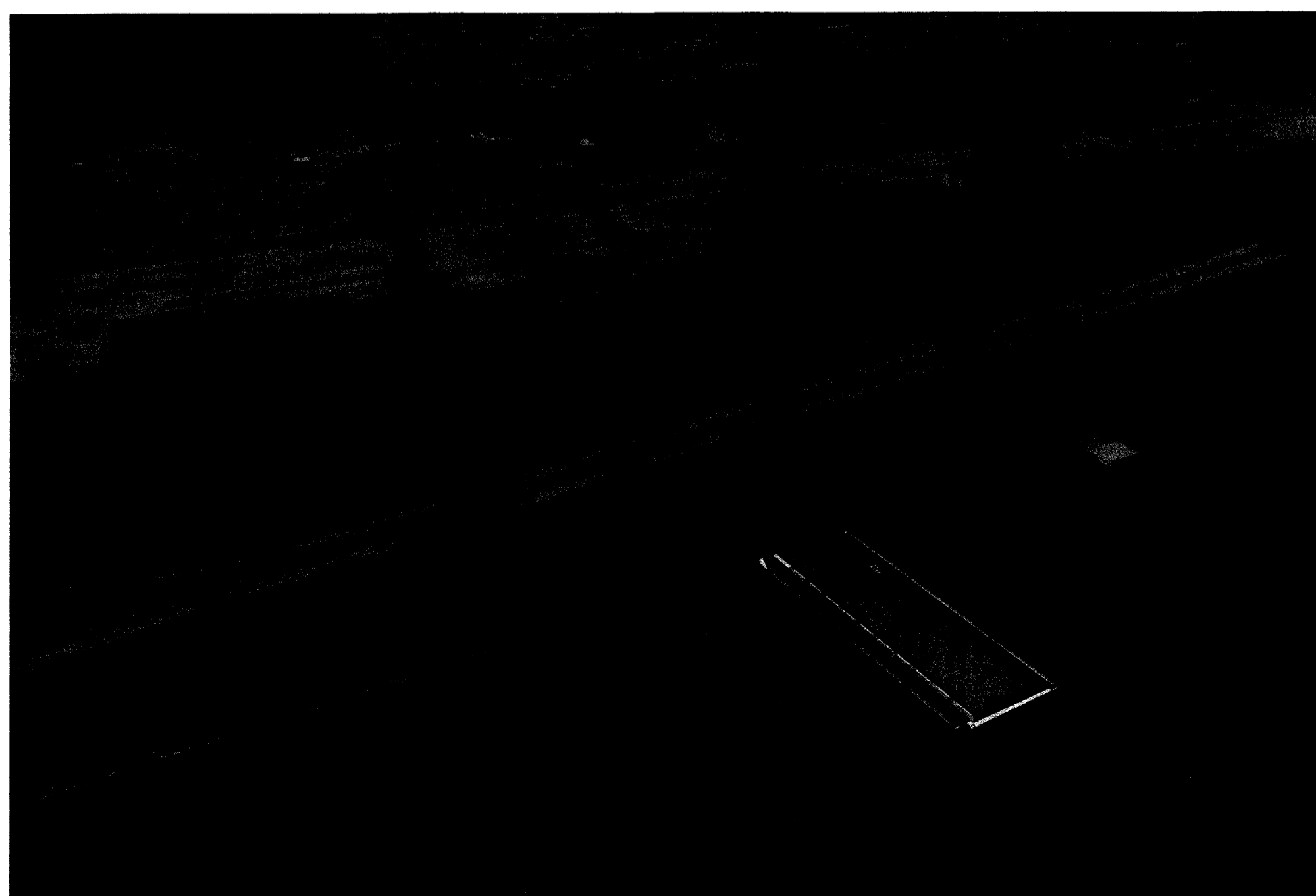

AYUNTAMIENTO DEL MUNICIPIO VERÓN PUNTA CANA
DPTO. ALTAGRACIA
DPTO. PLANEAMIENTO URBANO
Firma: [Signature] Fecha: 17/04/23

REPUBLICA DOMINICANA
FECHA: MARZO 2023
PROYECTO: NAVE INDUSTRIAL
UBICACION: Punta Cana
PROPIETARIO: VYDA CAPITAL

GERENTE ARQUITECTÓNICO:
NOMBRE: JOSE TAVAREZ
CODIA: 33158
FIRMA: [Signature]
GERENTE ESTRUCTURAL:
NOMBRE: _____
CODIA: _____
FIRMA: _____
GERENTE ELECTRICO:
NOMBRE: _____
CODIA: _____
FIRMA: _____
GERENTE SANITARIO:
NOMBRE: _____
CODIA: _____
FIRMA: _____
PROPIETARIO:
NOMBRE: _____
FIRMA: _____
NOMBRE DE HOJA:
Localización
COD HOJA: A-01
TOTAL HOJAS: 6

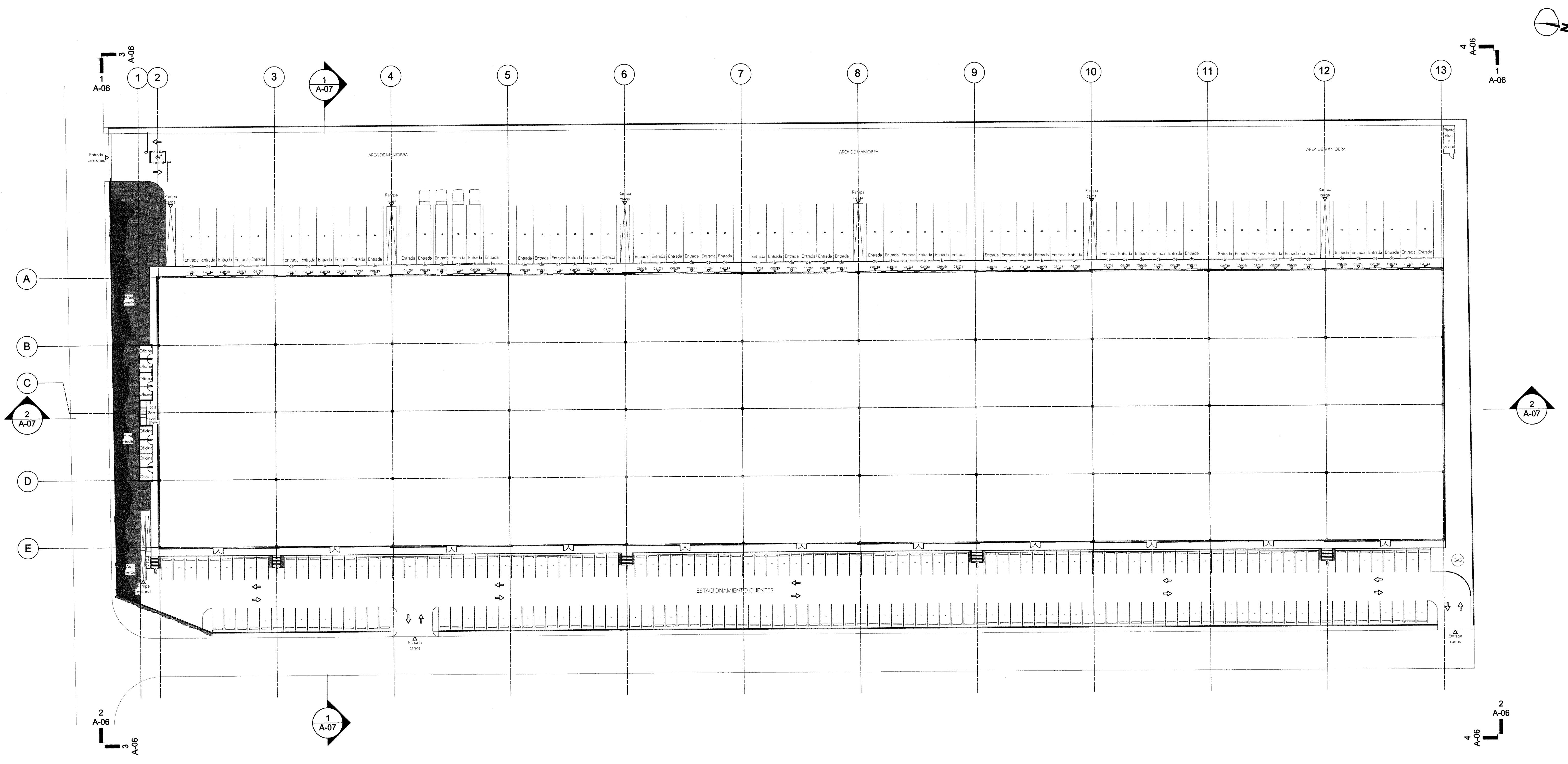

1 **Planta Arquitectonica de Primer Nivel**
Scale: 1:400

REPUBLICA DOMINICANA
 FECHA: MARZO 2023
 PROYECTO: **NAVE INDUSTRIAL**
 UBICACION: **Punta Cana**
 PROPIETARIO: **VYDA CAPITAL**

DISEÑO ARQUITECTONICO:
 NOMBRE: JOSE TAVAREZ
 CODA: 33158
 FIRMA: _____
 DISEÑO ESTRUCTURAL:
 NOMBRE: _____
 CODA: _____
 FIRMA: _____
 DISEÑO ELECTRICO:
 NOMBRE: _____
 CODA: _____
 FIRMA: _____
 DISEÑO SANITARIO:
 NOMBRE: _____
 CODA: _____
 FIRMA: _____
 PROPIETARIO:
 NOMBRE: _____
 FIRMA: _____
 NOMBRE DE HOJA:
Primer Nivel
 COD. HOJA: **A-02** TOTAL HOJAS: **6**



Ayuntamiento del
 Municipio Verón
 DEPARTAMENTO URBANO
APROBADO
 Fecha: 13/04/23

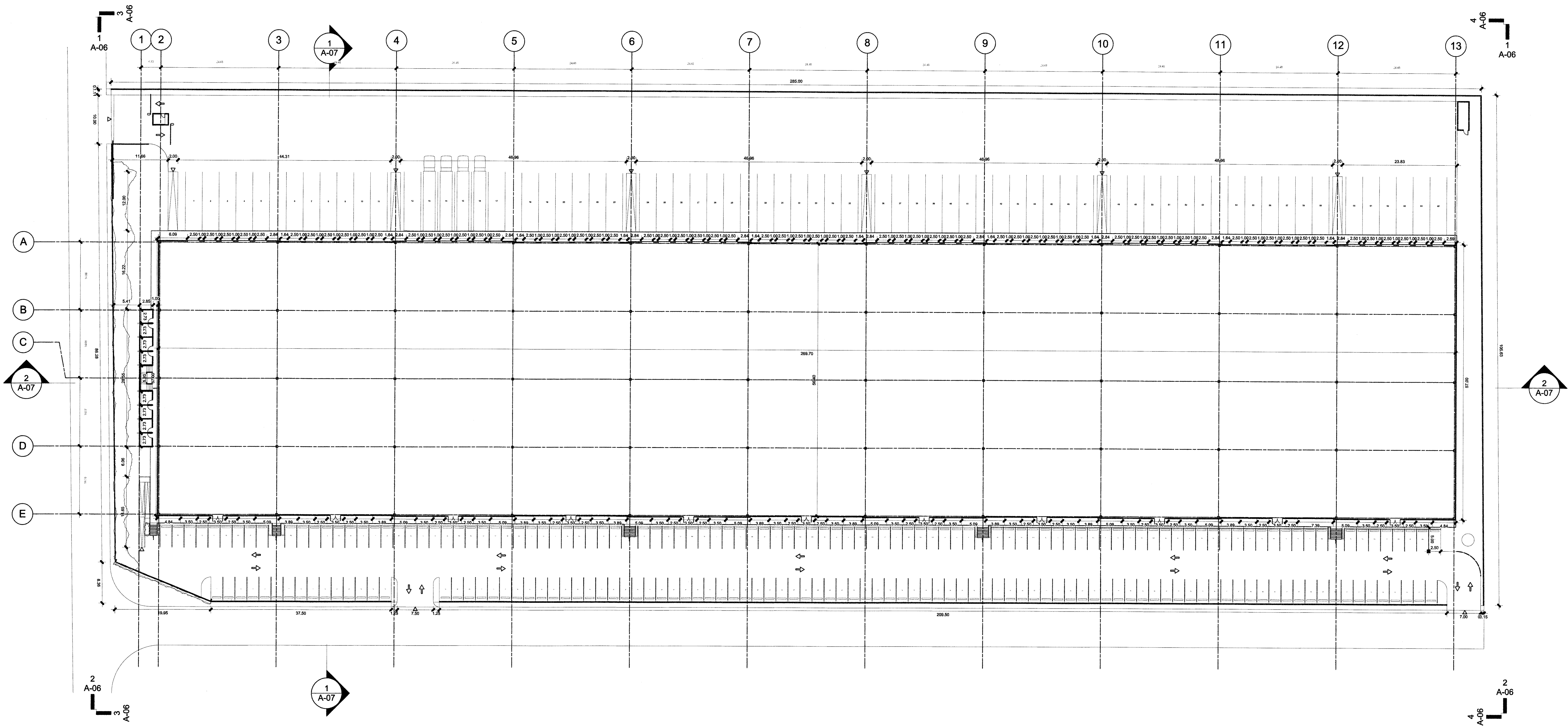

2 **Planta Dimensionada**
Scale: 1:400

REPUBLICA DOMINICANA
FECHA: MARZO 2023
PROYECTO: **NAVE INDUSTRIAL**
UBICACION: **Punta Cana**
PROPIETARIO: **VYDA CAPITAL**



Apuntamiento del Municipio Higüey
Ayuntamiento Urbano
Fecha: 13/04/23

DISEÑO ARQUITECTÓNICO:
 NOMBRE: JOSE TAVAREZ
 CODIA: 33158
 FIRMA:
 DISEÑO ESTRUCTURAL:
 NOMBRE: _____
 CODIA: _____
 FIRMA: _____
 DISEÑO ELÉCTRICO:
 NOMBRE: _____
 CODIA: _____
 FIRMA: _____
 DISEÑO SANITARIO:
 NOMBRE: _____
 CODIA: _____
 FIRMA: _____
 PROPIETARIO:
 NOMBRE: _____
 FIRMA: _____
 NOMBRE DE HOJA: **Dimensionada Primer Nivel**
 COD. HOJA: **A-03**
 TOTAL HOJAS: **6**

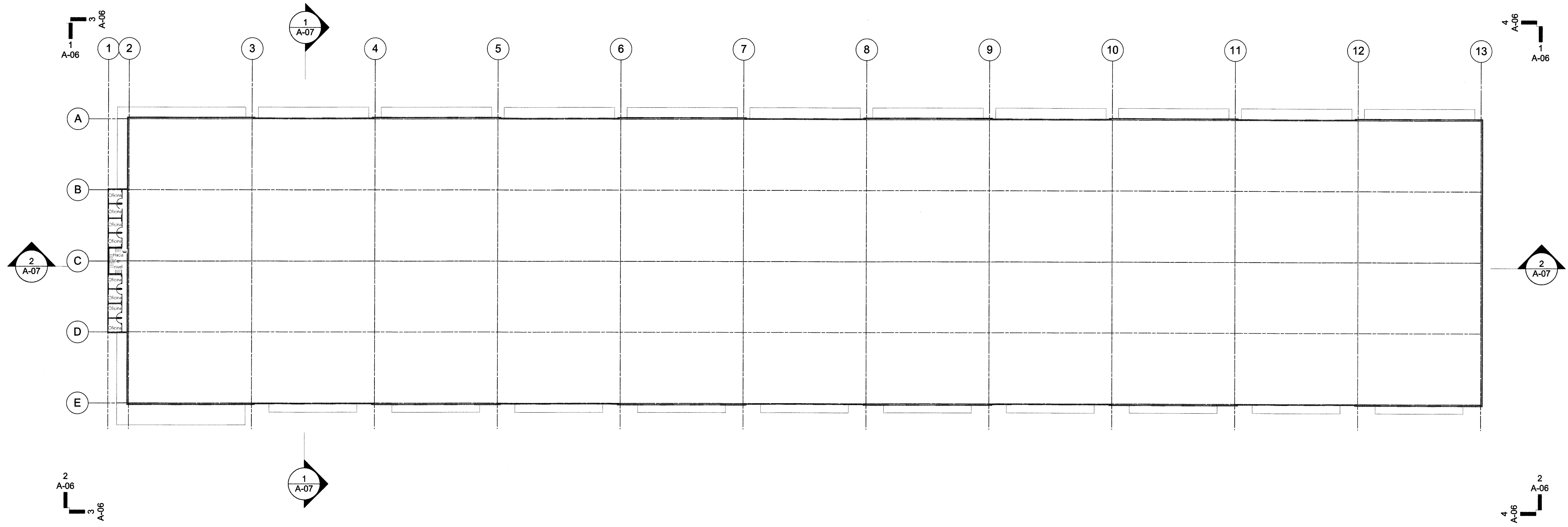

2 **Planta Arquitectonica de Primer Nivel**
 Scale: 1:400



13/04/23

DISEÑO ARQUITECTÓNICO: NOMBRE: JOSÉ TAVAREZ CODIA: 33108 FIRMA:
DISEÑO ESTRUCTURAL: NOMBRE: CODIA: FIRMA:
DISEÑO ELECTRICO: NOMBRE: CODIA: FIRMA:
DISEÑO SANITARIO: NOMBRE: CODIA: FIRMA:
PROPIETARIO: NOMBRE: FIRMA:

NOMBRE DE HOJA:
Segundo Nivel
 COD. HOJA:
A-04
 TOTAL HOJAS:
6

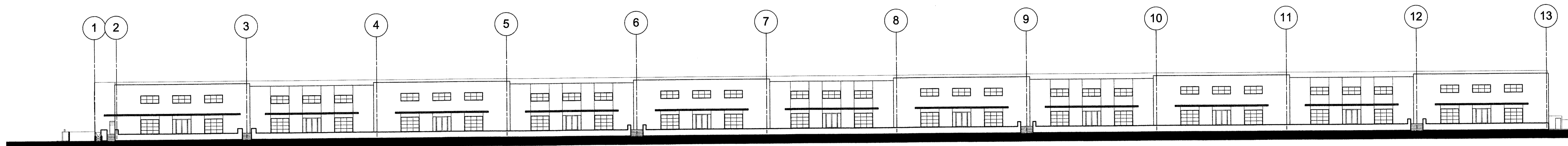

1 Elevación Lateral Derecha
Scale: 1:400

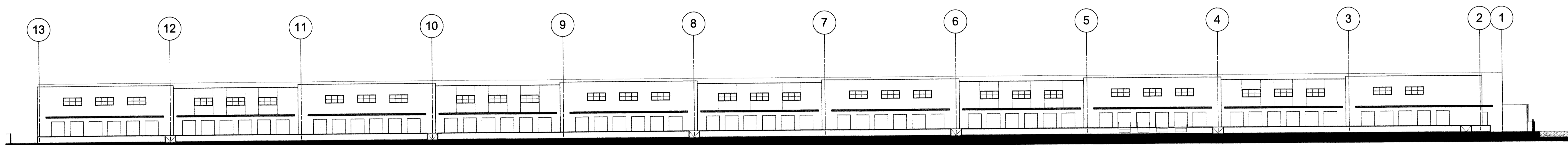

2 Elevación Lateral Izquierda
Scale: 1:400

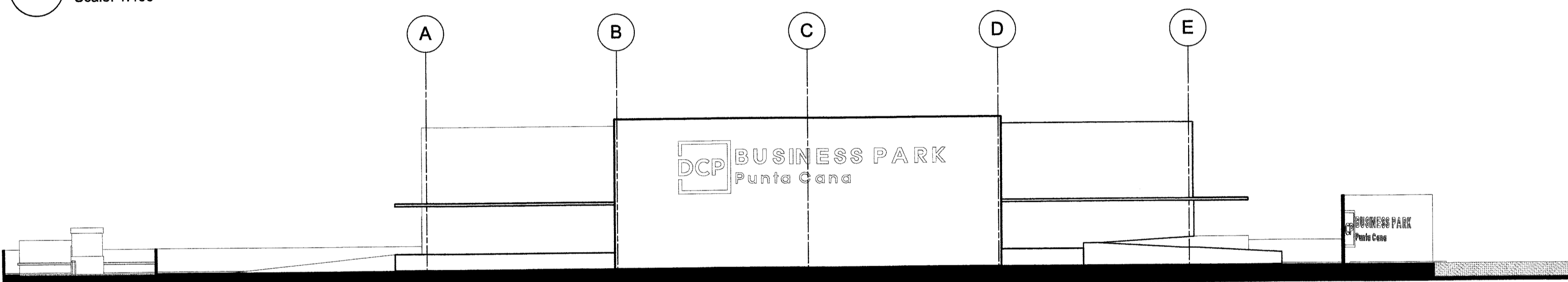

3 Elevación Frontal
Scale: 1:250

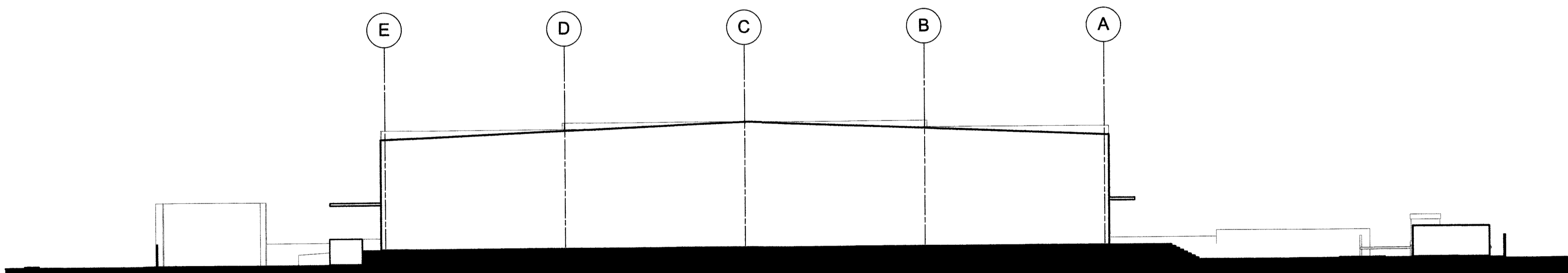

4 Elevación Posterior
Scale: 1:250

REPUBLICA DOMINICANA
FECHA: MARZO 2023
PROYECTO: **NAVE INDUSTRIAL**
UBICACION: **Punta Cana**
PROPIETARIO: **VYDA CAPITAL**

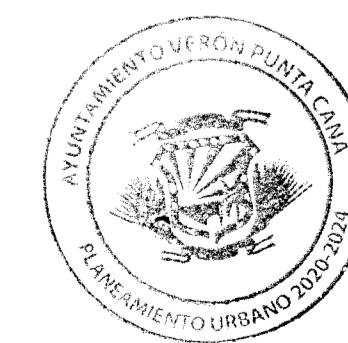

AYUNTAMIENTO DEL PRINCIPAL MUNICIPIO DE PUNTA CANA
PLANEAMIENTO URBANO
13/04/23

DISEÑO ARQUITECTÓNICO:	
NOMBRE:	JOSE TAVAREZ
CODIA:	33158
FIRMA:	
DISEÑO ESTRUCTURAL:	
NOMBRE:	
CODIA:	
FIRMA:	
DISEÑO ELECTRICO:	
NOMBRE:	
CODIA:	
FIRMA:	
DISEÑO SANITARIO:	
NOMBRE:	
CODIA:	
FIRMA:	
PROPIETARIO:	
NOMBRE:	
FIRMA:	
NOMBRE DE HOJA:	
Elevaciones	
COD. HOJA:	TOTAL HOJAS:
A-06	6

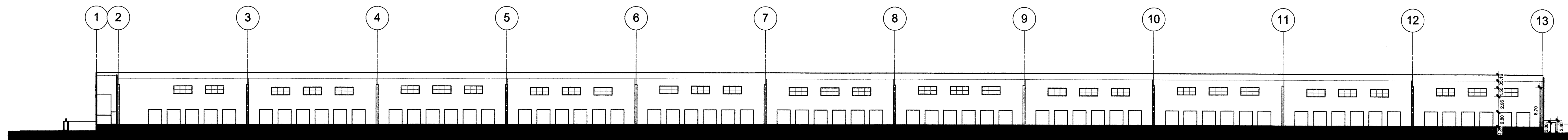

2 **Sección Longitudinal**
 Scale: 1:400

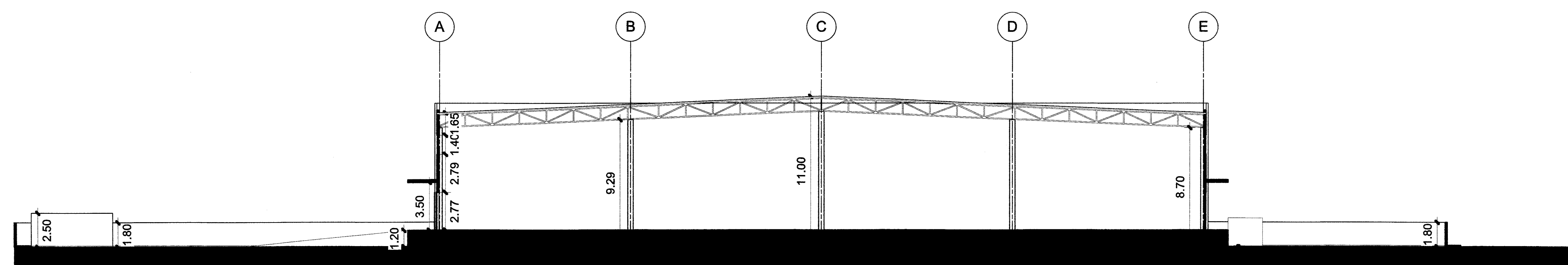

1 **Sección Transversal**
 Scale: 1:200

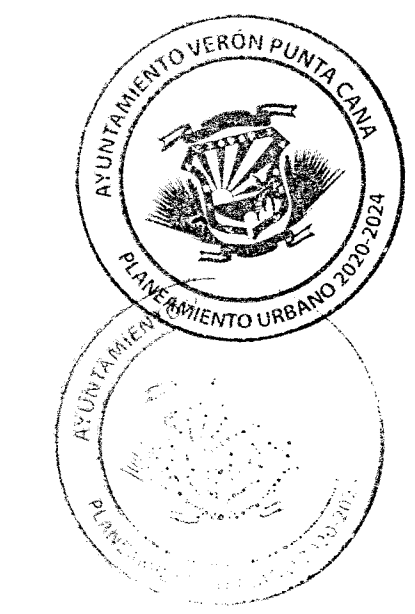

DISEÑO ARQUITECTÓNICO: NOMBRE: JOSE TAVAREZ CODIA: 33158 FIRMA:
DISEÑO ESTRUCTURAL: NOMBRE: CODIA: FIRMA:
DISEÑO ELECTRICO: NOMBRE: CODIA: FIRMA:
DISEÑO SANITARIO: NOMBRE: CODIA: FIRMA:
PROPIETARIO: NOMBRE: FIRMA:

NOMBRE DE HOJA: Secciones	TOTAL HOJAS:
COD. HOJA: A-17	TOTAL HOJAS: