

Parque Nacional Sierra Martín García

Se encuentra situado dentro del ámbito territorial de las provincias de Azua y Barahona. La Punta Martín García originó el nombre de este Parque Nacional, que tiene su punto más alto en el denominado Alto de la Bandera.

ORIGEN Y CREACIÓN

El Parque Nacional Sierra de Neyba fue creado mediante el Decreto Presidencial n° 233 del 1.996. Fue incorporado al Sistema Nacional de Áreas Protegidas en la Ley General de Medio Ambiente y Recursos Naturales 64-00; figura en la Ley Sectorial de Áreas Protegidas 202-04 dentro de la Categoría II: Parques Nacionales.

CLIMA

El clima del parque varía en extremo debido a que su superficie abarca desde zonas de escasa altitud, hasta grandes alturas en las cimas de la sierra. Las lluvias en el área protegida varían entre 1000 mm en las zonas de menor altitud y 2000 mm en las partes más altas de las montañas. La temperatura media del parque se sitúa entre los 15° y los 20° centígrados, dependiendo mucho de la altura a la que nos encontremos.



GEOLOGÍA

Los terrenos de la Sierra Martín García, se considera una continuación de la Sierra de Neyba. La geología del parque se integra dentro de la llamada Paleoisla Sur. La mayor parte de este Parque Nacional, está constituido por formaciones de rocas calcáicas del oligoceno producto de un enorme macizo que emergió del mar y que se encuentra en el extremo noreste de la Bahía de Neyba, frente a la ciudad de Barahona. Las montañas del Parque Nacional Sierra Martín García se extienden a lo largo de unos 30 Km en dirección Noroeste-Sureste cubriendo una superficie de 268 Km². En la cima de la sierra se forma una cadena de montañas, donde destaca la Loma del Curro (1.343 m) que es su altura máxima y Loma Fría (1.285 m).

Existen cavernas donde se evidencia la cultura de nuestros aborígenes "Tainos". Próximo al poblado de Barrera, se localiza vestigios del asentamiento indígena considerado como el más antiguo de la isla.

La Sierra Martín García a pesar de encontrarse en el centro de una zona árida, es sin embargo, un enclave húmedo ampliamente forestado que constituye una auténtica "isla natural", debido a que su aislamiento del resto de la geografía, ha permitido la evolución de una biodiversidad, separada del resto del territorio del país.

Su zona costera es extensa y extremadamente acantilada, contando con espectaculares vistas panorámicas en varios enclaves del área protegida hacia la bahía de Neyba, la Hoya de Enriquillo, el valle de Neyba, la Plena de Azua y Puerto Viejo.



ACCESO

Para llegar al área protegida desde la ciudad de Santo Domingo se pueden seguir dos caminos principales:

- Seguendo la carretera general del Sur hasta Sabana Yegua, para después dirigirse a Puerto Viejo y coger la pista hasta Barreras que se sitúa en las estribaciones de la sierra
- Seguendo la carretera general del Sur hasta llegar a Azua, después continuar hacia Barahona y en el pueblo de Canoa desviarse por una pista hasta Puerto Alejandro, ya dentro del área protegida

SERVICIOS DE LA REGIÓN

Para acceder al área protegida se utilizan las carreteras generales que comunican las provincias donde se encuentran. Los alojamientos disponibles para pernoctar se encuentran en la ciudad de Azua y en Barahona, donde existen hoteles que habitualmente utilizan los turistas que se desplazan a la zona.

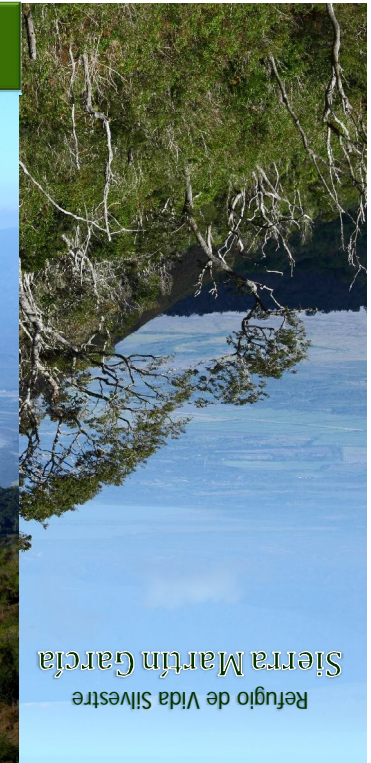

Sierra Martín García
Refugio de Vida Silvestre



Barrancolí (*Todus subulatus*)

Esta área Protegida está compuesta por un enorme macizo que emergió del mar y que se encuentra en el extremo noreste de la Bahía de Neyba, frente a la ciudad de Barahona. La Punta Martín García originó el nombre de este Parque Nacional, cuyo punto más alto corresponde al denominado Alto de la Bandera. La mayor parte de este Parque Nacional está constituido por formaciones de rocas calcáicas. Existen cavernas donde se evidencia la presencia de aborígenes tainos, pobladores originarios de la isla La Hispaniola, próximo al poblado de Barrera se localiza el asentamiento indígena considerado como el más antiguo de la isla.

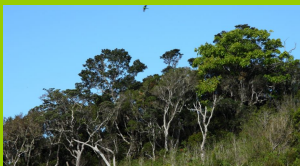

El Parque Nacional Sierra Martín García es considerado como una "isla ecológica", debido a que su aislamiento del resto de la geografía, ha permitido la evolución de la biodiversidad, separada del resto del territorio del país.



Flores de Roble (*Catalpa longissima*)

RECURSOS NATURALES

*FLORA

La vegetación del Parque Nacional Sierra Martín García constituye un interesante atractivo desde el punto de vista científico y botánico. Se distingue por la exclusividad de varias de sus especies botánicas, todavía poco estudiadas. Se han localizado aquí especies en peligro de extinción y otras especies nuevas para la ciencia, como el caso del Cocuyo (*Acacia* spp.) y el Guano de Barrera (*Coccothrinax boschiana*). También abundan el Palo de Chivo (*Senna atomaria*), el Pancho prieto (*Ziziphus rhodoxylon*), la Carga Agua (*Senna angustiloba*), el Caguey (*Neobabbottia paniculata*), el Roble (*Catalpa longissima*) el Maguay (*Agave* sp.) y cientos de especies nativas valiosas.

FAUNA

En el Parque Nacional Sierra Martín García, han sido reportadas unas 105 especies aves, muchas endémicas y en peligro lo que le ha otorgado la categoría Internacional de Área de Importancia para la Conservación de las Aves. (Sitio AICAS). Dentro de las especies de aves, se encuentran: La Colorra (*Amazona ventralis*), Digita aliblanca (*Xenops montana*), Chirri de la Cordillera Central (*Calyptophilus frugivorus*), Torico (*Siphonanthus brewsteri*), Papagayo (*Priotelus roseigaster*), Cao (*Corvus palmarum*), Zorzal de Bicknell (*Catharus bicknelli*), Tortola Aliblanca (*Zenaida asiatica*), Lechuza Cara Ceniza (*Tyto glaucops*), Zumbador Grande (*Antracothorax dominicus*), Zumbador Esmeralda (*Chlorostilbon swainsoni*), Zumbadorcito (*Melospiza minima*), Chialí (*Todus angustirostris*), Barrancolí (*Todus subulatus*), Carpintero de la Sierra (*Nesocittes micromegala*), Carpintero (*Melanerpes striatus*), Maroíta canosa (*Elaenia fallax*), entre otras.

LOS MANGOS BAJITOS

Dice don Martín Garata, persona de alto rango, que le gusta mucho el mango por que es una fruta grata. Pero treparse en la mata y verse en los cogollitos, y en aprietos infinitos... como eso es tan peligroso, el encuentra más sabroso coger los mangos bajitos.

Don Martín dice también que le gusta la castaña pero cuando mano ostraña la saca de la sartén, y que se la pelen bien con todos los requisitos; pero arderse los dedos metiéndolos en la flama, eso si que no se llama coger los mangos bajitos...

Ahora lo que han de hacer echarlo todo al olvido, y al Presidente elegido ayudarlo a sostener. Y evitar que vuelva a haber más viudas y huerfanitos, más crimenes y delitos. Y larguense a trabajar, los que quieren. SIN SUDAR, coger los mangos bajitos

¡Viva la paz! ¡Viva la unión!
¡Y abajo los cogedores de mangos bajitos!
Allé allá, a buscar que hacer, y dejen al país tranquilo.

Juan Antonio Alix

LOGOS

PARQUE NACIONAL (II - UICN)

Sierra Martín García

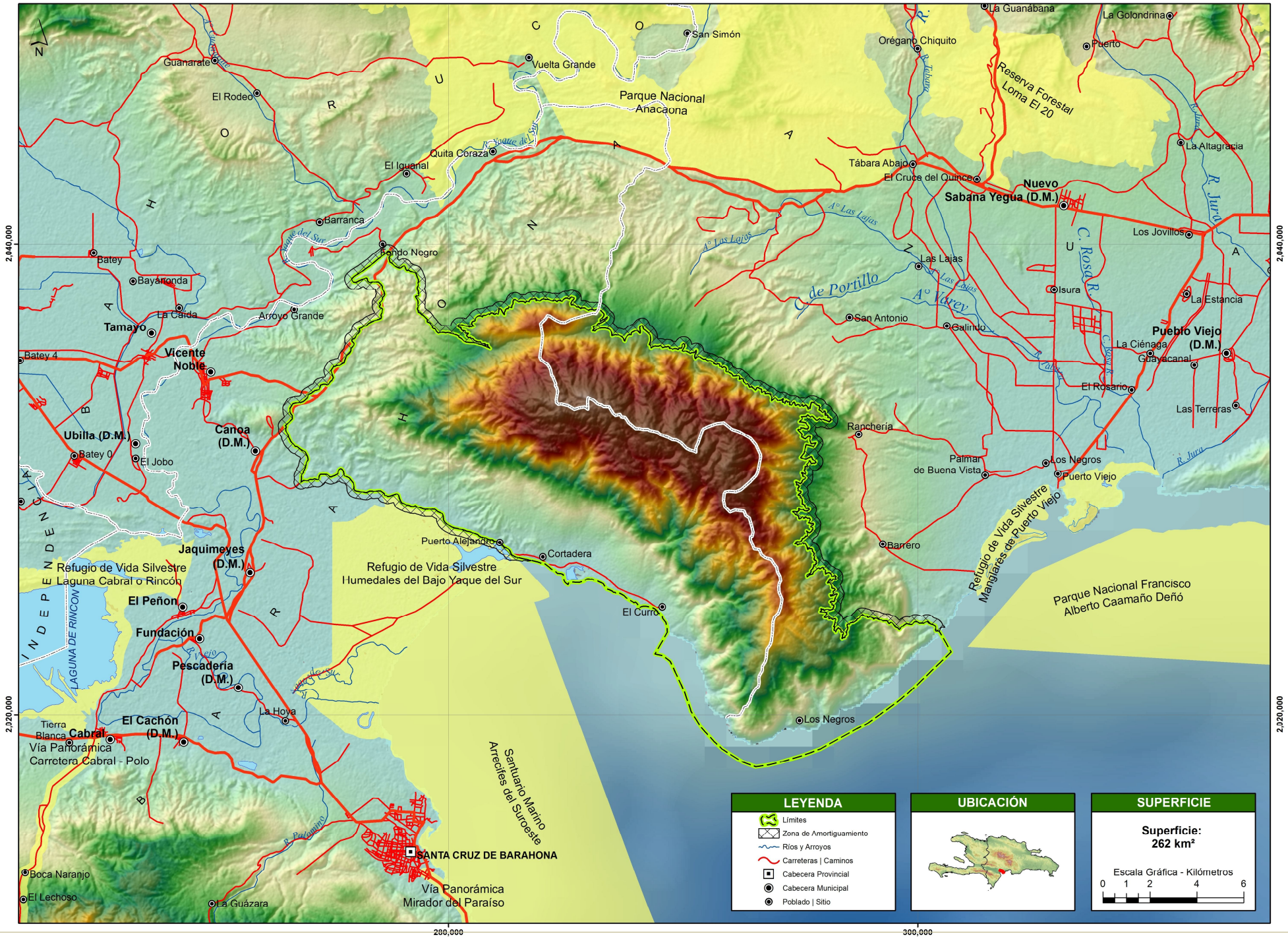

280,000

300,000

2,440,000

2,440,000

2,020,000

2,020,000