

Parque Nacional Los Haitises

¿Qué son los Haitises?

Haitises significa en lengua taina, tierra alta o de montaña. Esta región está constituida por un conjunto de mogotes o colinas con alturas que oscilan de 40 a 380 mts., alternados por pequeños valles. Dichos mogotes se encuentran cubiertos de vegetación, siendo huecos en su parte interior debido al fenómeno de desgaste de la roca caliza, que al combinarse con factores físico-químicos provocan fisuras que se agrandan con el tiempo, originando numerosas cavernas típicas en todo el ámbito de la región.

El paisaje que imprimen los mogotes y los cayos, de la parte litoral, constituyen paisajes de extraordinaria belleza escénica. Los recursos históricos y culturales de la raza taina, representados en numerosas cavernas, y sus extensos paisajes costeros en donde priman los manglares, son otros de los atractivos de este Parque Nacional, de singular importancia para la República Dominicana.



Vista aérea de la formación geomorfológica



Cayo Come Queso

LOCALIZACIÓN

Se encuentra en la región Nordeste del país. Está situado debajo de la península de Samaná, al Sur colinda con la comunidad de Sabana de La Mar y en su parte oeste con áreas pertenecientes a las comunidades de Bayaguana, Monte Plata y Sabana Grande de Boyá.

EXTENSIÓN

La región de los Haitises, abarca una extensión de 1,600 kms², de los cuales actualmente 600 km² están declarados como parque nacional.



Petroglifo, Cueva la Arena



Conjunto de Mogotes

VÍAS DE ACCESO AL PARQUE

Gracias a las múltiples comunidades que le rodean, existen varias vías de acceso para llegar al parque, sin embargo, los lugares más comunes son:

Tomando a Santo Domingo como punto de partida, se pasa por las provincias de San Pedro de Macoris, Hato Mayor y se llega a Sabana de La Mar, desde donde se puede viajar al Parque por vía marítima.

Otra vía es tomando la autopista Duarte, pasando por San Francisco de Macoris, Nagua y Sánchez hasta Samaná. Desde estas dos últimas localidades, se puede llegar por vía marítima.

Una tercera ruta, es tomando la autopista Santo Domingo-Samaná.

Hay compañías operadoras turísticas, que dan el servicio de transporte hacia la zona de uso público del parque. Además existe en Sabana de La Mar la oficina de Administración del Parque, en donde se pueden obtener todas las facilidades e informaciones para visitar esta área protegida.

Es importante destacar que cualquier visita debe estar previamente autorizada por el Ministerio de Medio Ambiente y Recursos Naturales.

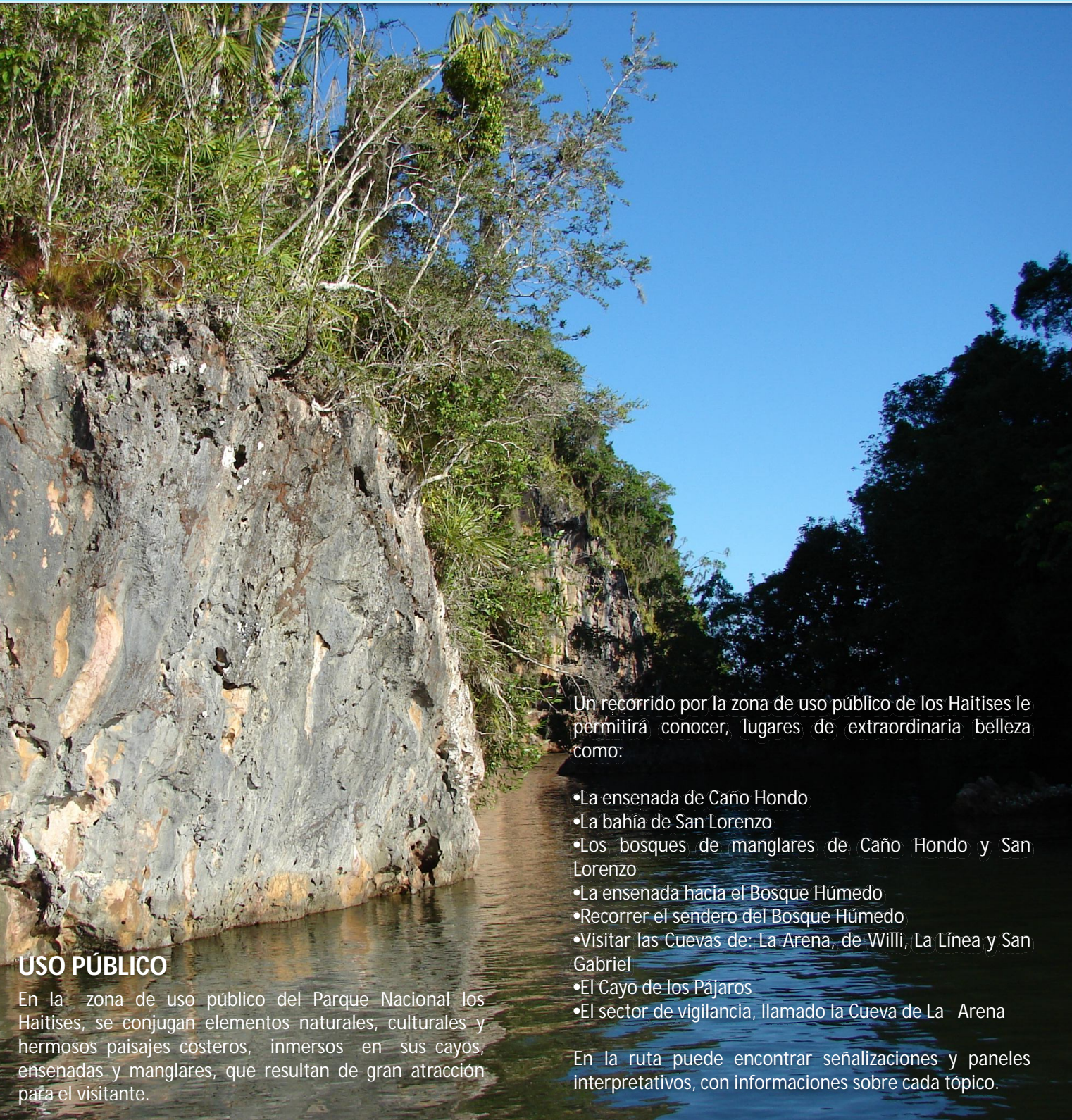

Un recorrido por la zona de uso público de los Haitises le permitirá conocer, lugares de extraordinaria belleza como:

- La ensenada de Caño Hondo
- La bahía de San Lorenzo
- Los bosques de manglares de Caño Hondo y San Lorenzo
- La ensenada hacia el Bosque Húmedo
- Recorrer el sendero del Bosque Húmedo
- Visitar las Cuevas de: La Arena, de Willi, La Línea y San Gabriel
- El Cayo de los Pájaros
- El sector de vigilancia, llamado la Cueva de La Arena

En la ruta puede encontrar señalizaciones y paneles interpretativos, con informaciones sobre cada tópico.

USO PÚBLICO

En la zona de uso público del Parque Nacional los Haitises, se conjugan elementos naturales, culturales y hermosos paisajes costeros, inmersos en sus cayos, ensenadas y manglares, que resultan de gran atracción para el visitante.

RECURSOS NATURALES

•Flora

La Vegetación es muy rica y variada, está representada por un bosque de latifoliadas (hojas anchas), en cuyo interior es posible observar una gran cantidad de helechos. La presencia de árboles de madera preciosa, tales como caoba, (Swetenia mahogan) y Cedro (Cedrela odorata) entre otras, constituyen parte de los valores biológicos de importancia de este Parque Nacional.

El bosque húmedo, a los cuales se llega por numerosas ensenadas, entre cayos, mogotes y escarpadas riberas de manglares, son otros de los espectáculos de la biodiversidad y belleza que adornan a los Haitises.

Los bosques de manglares son de gran relevancia, abarcando unos 98 kms², siendo los de mayor extensión los existentes en el fondo de la Bahía de Samaná, entre la desembocadura del río Barrocoite y la comunidad de Sánchez, y los de la Bahía San Lorenzo. Otro detalle singular de la vegetación, lo constituye la existencia del Copey (Clusia rosea) cuyas largas raíces llegan a cubrir poco a poco otros árboles, estrangulándolos hasta hacerlos morir.



Mangle Rojo (Rhizophora mangle)

Entre las especies más comunes de árboles se encuentran las siguientes: Cedro (*Cedrela odorata*), Amacey (*Tetragastris balsamifera*), Cabirma (*Guarea quidonea*), Capá (*Peltia domingensis*), Ceiba (*Ceiba pentandra*), Pino de Teta (*Fagara monophillum*), Gri-Gri (*Buchenavia capitata*) y Mangle rojo (*Rhizophora mangle*).

•Fauna

La fauna del Parque Nacional Los Haitises es muy variada, debido a la diversidad de ambientes y hábitat incluidos en los límites del mismo.

En el interior del bosque húmedo de Los Haitises habitan especies de animales considerados en peligro de extinción, tales como: La jutía (*Plagiodontia aedium*), mamífero roedor de cuerpo menudo y alargado, de hábitos nocturnos; también se reporta el Solenodonte (*Solenodon paradoxus*) de hocico prominente, con cuerpo alargado y desprovisto de pelos, sus patas terminan en fuertes uñas, se alimenta de invertebrados y en menor medida de lagartos, durante el día se mantiene en su refugio.

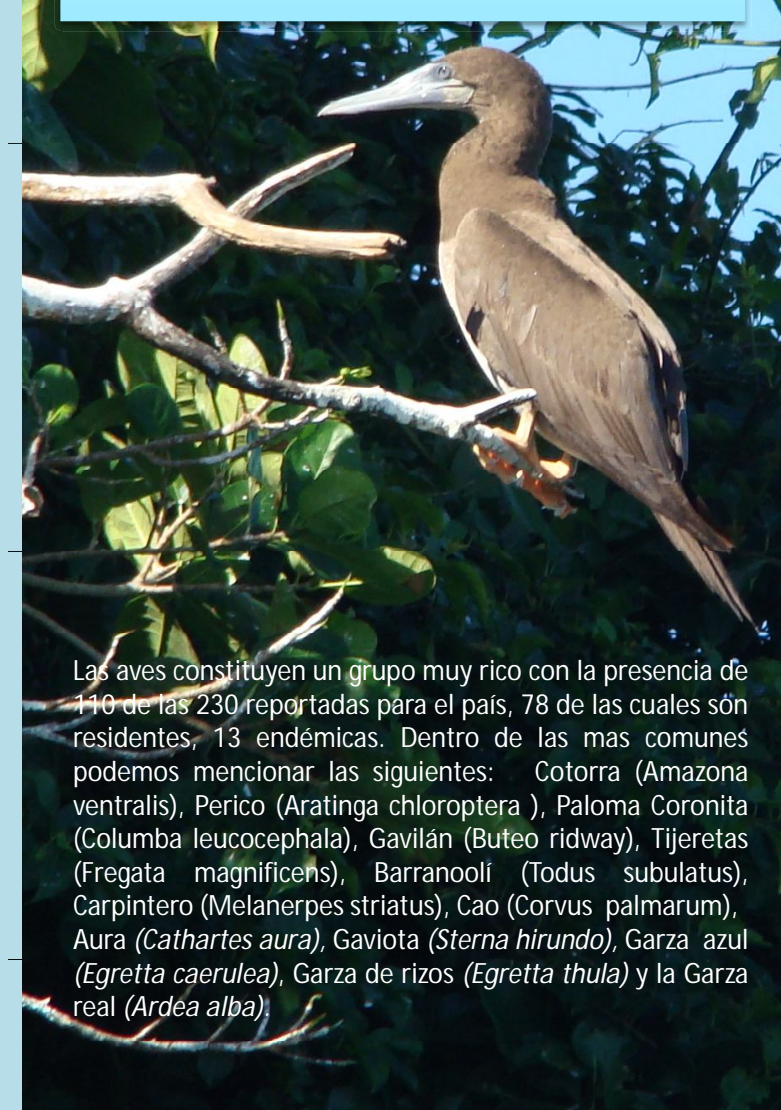

Las aves constituyen un grupo muy rico con la presencia de 110 de las 230 reportadas para el país, 78 de las cuales son residentes, 13 endémicas. Dentro de las más comunes podemos mencionar las siguientes: Cotorra (Amazona ventralis), Perico (Aratinga chloroptera), Paloma Coronita (Columba leucocephala), Gavilán (Buteo ridway), Tijeretas (Fregata magnificens), Barranooll (Todus subulatus), Carpintero (Melanerpes striatus), Cao (Corvus palmarum), Aura (*Cathartes aura*), Gaviota (*Sterna hirundo*), Garza azul (*Egretta caerulea*), Garza de rizos (*Egretta thula*) y la Garza real (*Ardea alba*).

Bubi (*Sula leucogaster*)

Arreglos para visitar al parque

Se pueden hacer en la oficina local de Sabana de la Mar, directamente con los operadores turísticos de Sánchez y Samaná y en el Ministerio de Medio Ambiente y Recursos Naturales, a través del Viceministerio de Áreas Protegidas y Biodiversidad.



Aula de la Naturaleza



Pictografías en Cueva de la Línea

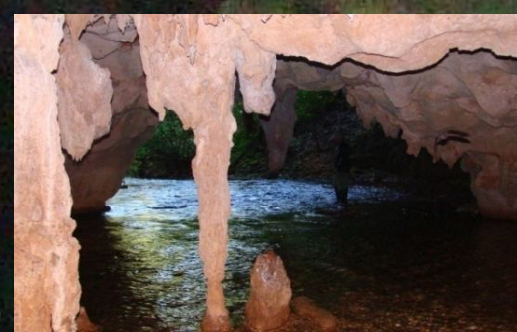

Hidrología

En el interior del parque no existen cuerpos de aguas superficiales, sin embargo, en toda la región de los Haitises, se encuentra acumulado en el subsuelo una cantidad apreciable de agua, debido a que la porosidad de sus rocas de origen coralino, permite la infiltración de las abundantes lluvias que caen en la zona. Estos acuíferos tienen un valor incalculable para la nación, con la cual podría abastecerse de agua para el futuro, la ciudad capital y zonas aledañas.

Los arroyos y manantiales de la región, afloran hacia la costa, o como manantiales.

Los Haitises también supe de agua, a varios pueblos de las inmediaciones para sus diversas actividades diarias, como en los casos de los poblados de Guaragua y Cristal, para solo citar dos, que obtienen las aguas desde canales huecos de los mogotes. También se supe agua para el regadío de los arrozales de Villa Riva.

Pluviometría

La región de los Haitises es una zona cuya pluviometría o niveles de lluvias registran mayores índices en el país, con precipitaciones entre los 1900 a 2000mm/año. Muchas de las nubes cargadas de agua, que se forman al amparo de la evaporación de la humedad de esta región, luego son desplazadas por los vientos alisios, dando lugar a precipitaciones en determinadas regiones del Cibao, contribuyendo de ese modo a la labor agrícola de secano.

Temperatura

La Temperatura en el área varía según las estaciones del año, pero durante el invierno, sobre todo al alejarse de la costa, la temperatura baja con cierta intensidad. El verano es caluroso como consecuencia de la alta humedad que mantiene la vegetación, la temperatura media anual oscila entre 24 a 26° C.

Volvamos al Verde

Pedro Mir

Hay un país en el mundo
colocado
en el mismo trayecto del sol.
Ortundo de la noche.
Colocado
en un inverosímil archipiélago
de azucar y de alcohol.
Sencillemente
ilvano.
como un ala de murciélago
apoyado odo en la brisa.
Sencillemente
claro.
como el rastro del beso en las sosteronas antiguas
o el día en los tejados.
Sencillemente
frutal. Fluvial. Y sin embargo
sencillemente torcido y pateado
como una adolescente en las caderas...
Donde un ángel respira.
donde arde
una suplica pálida y secreta
y siguiendo el carril de la carrera
un boyero se extingue con la tarde.
Después
no quiero más que paz.
Un mudo
de constructiva paz en cada palma.
Y quizás a propósito del alma
el enjambre de besos
y el olvido.

HAY UN PAÍS EN EL MUNDO

Parque Nacional Los Haitises

Parque Nacional
Los Haitises

Una de las más impresionantes
Regiones Kársticas
del Planeta

Parque Nacional Los Haitises



Cueva San Gabriel



Formación Kárstica de Los Haitises



Vista de Cayo desde La Cueva de la Arena



Escala Humana en Cueva San Gabriel

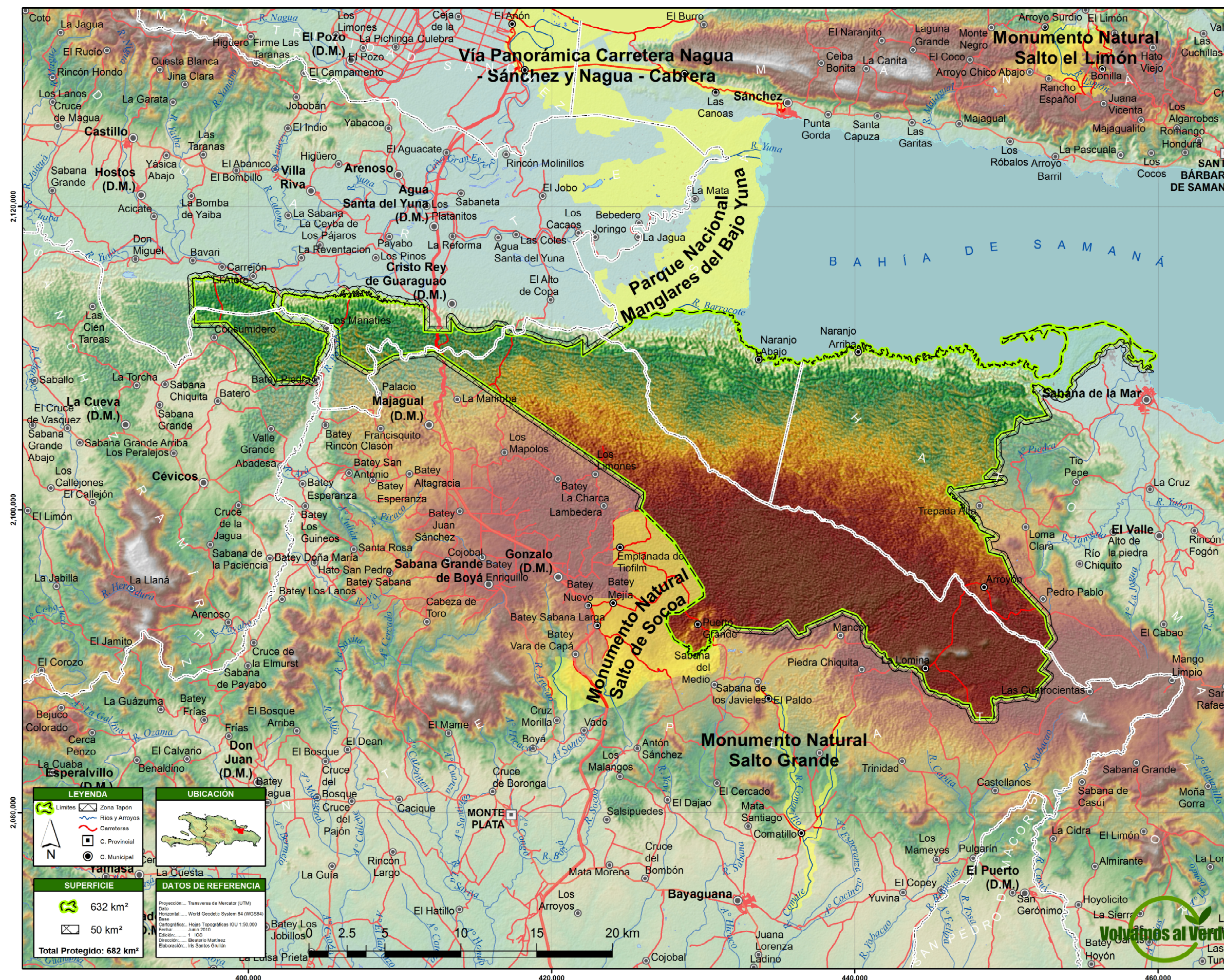

Estalagmitas y Estalactitas



Pelicano (*Pelecanus occidentalis*)



Mangle Rojo (*Rhizophora mangle*)



Cueva La Línea (Paneles Interpretativos)