

| ZONA UTM 19 NORTE | | | | | |
|-------------------|-----------|--------|-----------------|-----------|------------|
| VERTICE | LADO | DIST. | RUMBO | ESTE | NORTE |
| E-1 | E-1 - E-2 | 112.46 | N 58°8'42.6" W | 349632.25 | 2186635.83 |
| E-2 | E-2 - E-3 | 401.11 | N 5°38'29.1" E | 349536.73 | 2186695.18 |
| E-3 | E-3 - E-4 | 300.39 | S 37°27'37.9" E | 349576.16 | 2187094.35 |
| E4 | E4 - E1 | 253.90 | S 29°54'42.8" W | 349758.86 | 2186855.90 |

PLANILLA
 CORS PRIVADA O PUNTO GEORREFERENCIADO ENLAZADO A LA RED DE ESTACIONES PERMANENTES DE LA JURISDICCION INMOBILIARIA EN LA MODALIDAD DE LEVANTAMIENTO POR EL METODO DE RTK-NTRIP

| PUNTOS GEORREFERENCIADOS (COORDENADAS UTM ZONA 19N) | | | | |
|---|---------------------|--------------------|-----------------|----------|
| FACTOR DE ESCALA COMBINADO: 0.9999816110 | | | | |
| PUNTO | X | Y | MATERIALIZACION | FECHA |
| P. G. 01 | 349648.97 | 2186645.18 | CLAVO DE ACERO | 08/02/21 |
| P. G. 02 | 349769.52 | 2186855.52 | CLAVO DE ACERO | 08/02/21 |
| VINCULACION A LA RED GEODESICA DE LA JI | | | | |
| REP JI | EPOCA DE REFERENCIA | FECHA | | |
| LVEG | 2016.434 | 6/06/16 (158,D.J.) | | |
| COORDENADAS GEOGRAFICAS | | | | |
| CORS VINCULADA | LATITUD | LONGITUD | VINCULACION | FECHA |
| FCPS | N19°25'33.85603" | O70°40'19.30145" | LVEG | 20/12/16 |

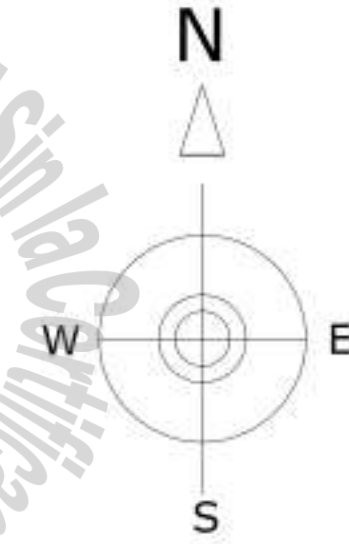

EDITH SELMA MEYERSTEIN SCHLENSINGER
 P. No. 1 (RESTO)

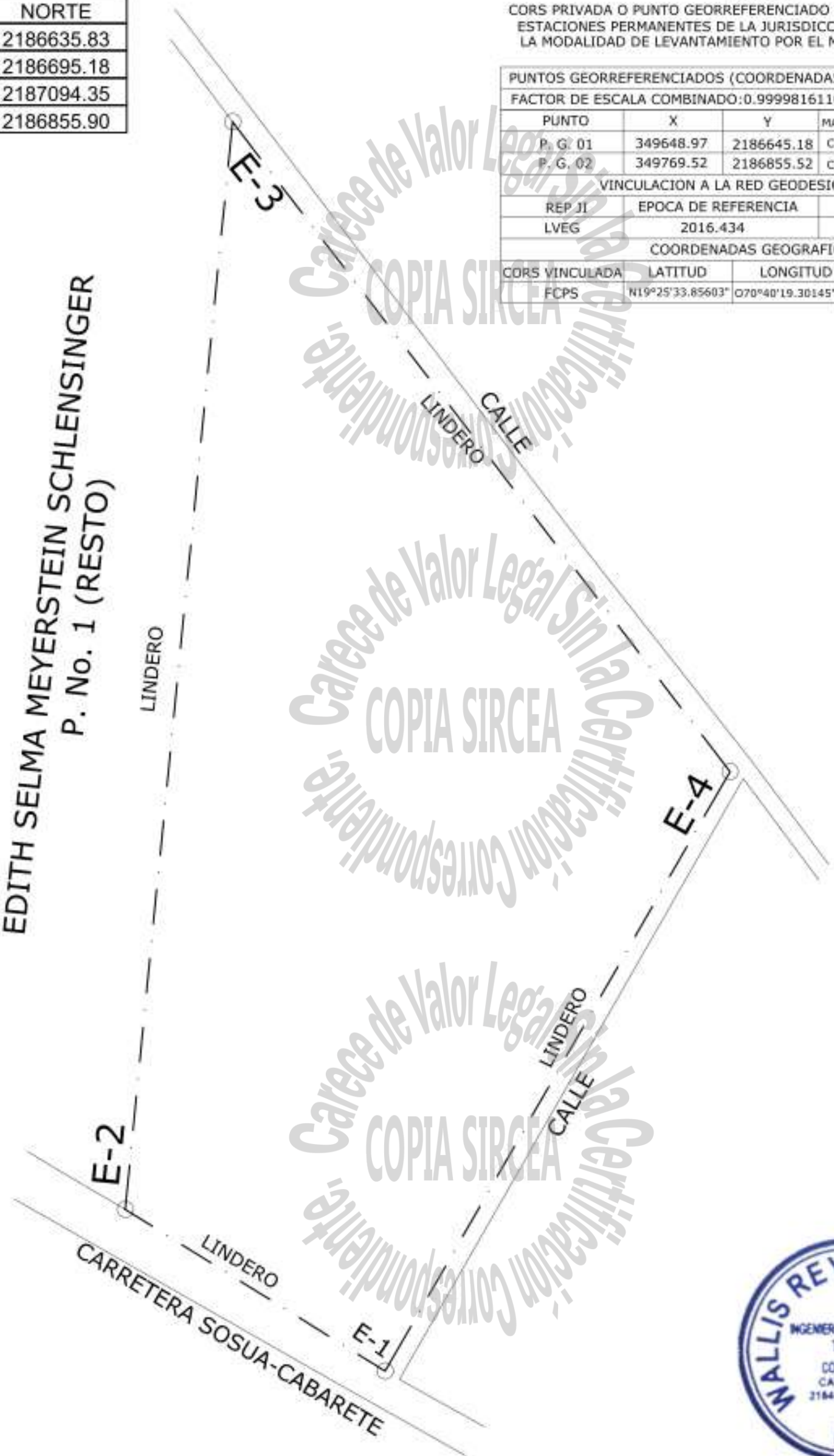

REPUBLICA DOMINICANA
 PODER JUDICIAL
 JURISDICCION INMOBILIARIA
 DIRECCION REGIONAL DE MENSURAS CATASTRALES
 DEPARTAMENTO NORTE

PLANO INDIVIDUAL

OPERACION: DESLINDE

DESIGNACION CATASTRAL POSICIONAL:

DESIGNACION CATASTRAL DE ORIGEN: P. No. 1 DEL DC. 5

DESIGNACION TEMPORAL: P. No. 6622021119647_1_1

PROVINCIA: PUERTO PLATA

MUNICIPIO: SOSUA

SECCION:

LUGAR: CABARETE

REFERENCIAS DE UBICACION:
 RECORRIENDO LA CARRETERA SOSUA-CABARETE EN DIRECCION SURESTE, A UNOS 1.18 kms DESPUES DE COCONUT PALMS RESORT, AHI SE ENCUENTRA EL INMUEBLE.

SUPERFICIE PARCELA: 55,432.92 m2 ESCALA: 1: 2,250

OBSERVACIONES:

| | |
|------------|---|
| No. LAMINA | 2 |
| | 2 |

Certifico haber realizado el trabajo en el terreno conforme a lo dispuesto en el Reglamento General de Mensuras Catastrales

De conformidad con lo dispuesto en el Reglamento General de Mensuras Catastrales

AGRIM. WALLIS VILLER REYES ESTRADA
 CODIA: 28771

FECHA Y FIRMA DEL DIRECTOR
 DIRECCION REGIONAL
 DEPARTAMENTO NORTE



Watermark: Carece de Valor Legal Sin la Certificación Correspondiente COPIA SIRCEA