

1 Fachada Frontal
1 : 125

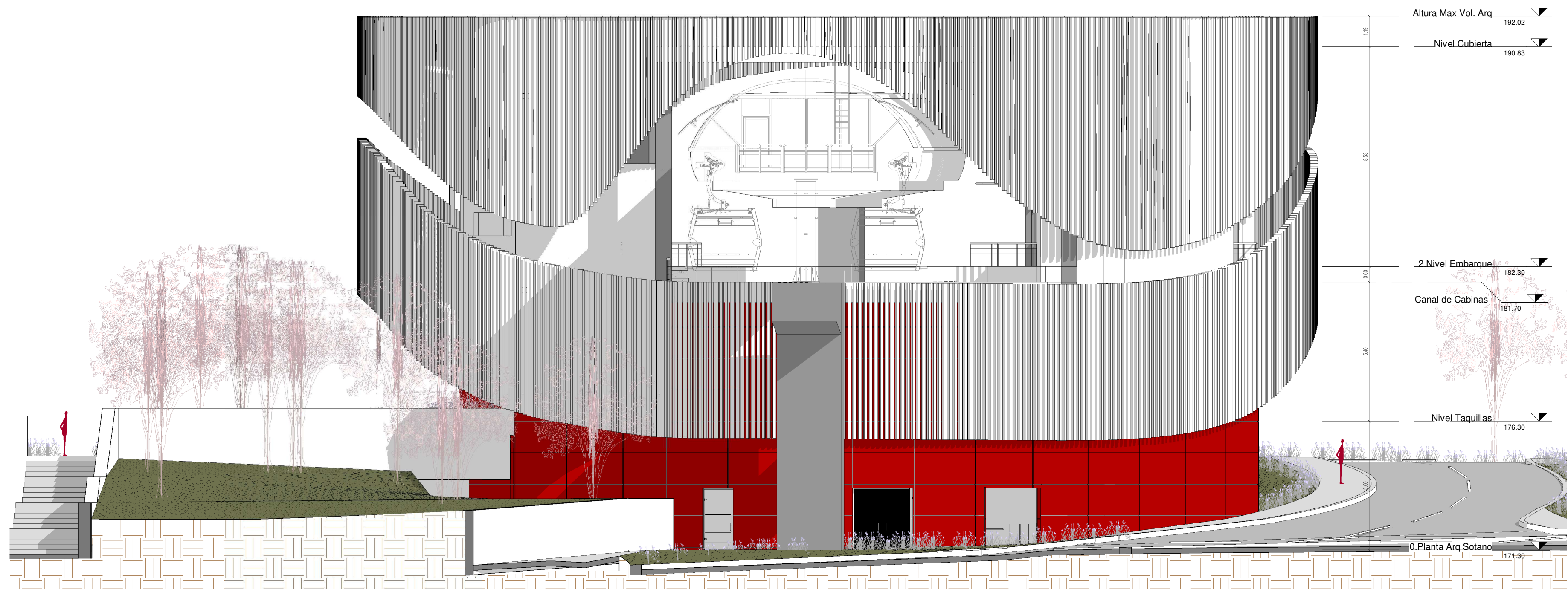

2 Facahda Posterior
1 : 125



ANTEPROYECTO :

**TELEFÉRICO
SANTO DOMINGO
LÍNEA 2**

CONTIENE :

Elevaciones A y B

**ESTACION MIRADOR
DEL YAQUE
T2**

ESCALA :
1 : 125
FECHA :
DICIEMBRE
2022

LOCALIZACIÓN :
**SANTIAGO DE LOS
CABALLEROS
REPÚBLICA DOMINICANA**

APROBADO :

DISEÑO :
ARQ. JOSÉ ALEJANDRO YEPES RODRÍGUEZ
MAT : A76182001-97320997



PLANO #:
**T2MY
A008**
DE:
26