

CUADRO DE RUMBOS - DISTANCIAS - COORDENADAS				
ESTACION	RUMBO	DISTANCIA	ESTE	NORTE
E.1	N80° 01' 52"E	30.89	332,306.04	2,139,769.37
E.2	N74° 53' 40"E	11.72	332,336.47	2,139,774.71
E.3	N74° 56' 01"E	16.28	332,347.79	2,139,777.77
E.4	N69° 53' 20"E	34.39	332,363.51	2,139,782.00
E.5	N61° 45' 40"E	33.36	332,395.80	2,139,793.83
E.6	S42° 23' 32"E	31.05	332,425.20	2,139,809.61
E.7	S42° 23' 32"E	13.57	332,446.13	2,139,786.68
E.8	S28° 21' 14"W	10.49	332,455.28	2,139,776.66
E.9	S58° 55' 27"E	36.52	332,450.30	2,139,767.43
E.10	S58° 55' 27"E	16.77	332,481.57	2,139,748.58
E.11	S45° 41' 16"W	4.50	332,495.94	2,139,739.92
E.12	S45° 41' 16"W	13.61	332,492.72	2,139,736.78
E.13	S45° 42' 11"W	36.30	332,482.98	2,139,727.28
E.14	S45° 59' 21"W	26.01	332,457.00	2,139,701.92
E.15	N66° 39' 54"W	3.14	332,438.29	2,139,683.85

CUADRO DE RUMBOS - DISTANCIAS - COORDENADAS				
ESTACION	RUMBO	DISTANCIA	ESTE	NORTE
E.16	N67° 41' 18"W	8.91	332,435.41	2,139,685.10
E.17	N66° 38' 41"W	17.53	332,427.17	2,139,688.48
E.18	N68° 04' 08"W	34.55	332,411.07	2,139,695.43
E.19	S23° 24' 51"W	18.63	332,379.02	2,139,708.33
E.20	S70° 03' 17"E	13.58	332,371.62	2,139,691.23
E.21	S68° 34' 41"E	29.44	332,384.39	2,139,686.60
E.22	S64° 30' 53"E	12.98	332,411.80	2,139,675.84
E.23	S64° 13' 27"E	1.40	332,423.52	2,139,670.26
E.24	S38° 43' 47"W	3.59	332,424.77	2,139,669.65
E.25	S37° 20' 45"W	32.29	332,422.53	2,139,666.85

CUADRO DE RUMBOS - DISTANCIAS - COORDENADAS				
ESTACION	RUMBO	DISTANCIA	ESTE	NORTE
E.26	N42° 20' 13"W	0.30	332,402.94	2,139,641.18
E.27	N66° 19' 20"W	3.53	332,402.74	2,139,641.41
E.28	N69° 40' 49"W	5.28	332,399.50	2,139,642.82
E.29	N69° 04' 30"W	6.40	332,394.55	2,139,644.66
E.30	N70° 14' 54"W	7.93	332,388.57	2,139,646.94
E.31	N69° 54' 15"W	5.35	332,381.11	2,139,649.62
E.32	N71° 04' 31"W	5.18	332,376.09	2,139,651.46
E.33	N69° 36' 07"W	55.70	332,371.19	2,139,653.14
E.34	S26° 37' 56"W	4.20	332,318.98	2,139,672.55
E.35	N74° 36' 01"W	26.15	332,317.10	2,139,668.80
E.36	N73° 46' 38"W	23.91	332,291.90	2,139,675.74
E.37	N22° 38' 00"E	54.41	332,268.94	2,139,682.42
E.38	S66° 55' 00"E	15.14	332,289.88	2,139,732.64
E.39	N3° 00' 40"E	42.72	332,303.80	2,139,726.71

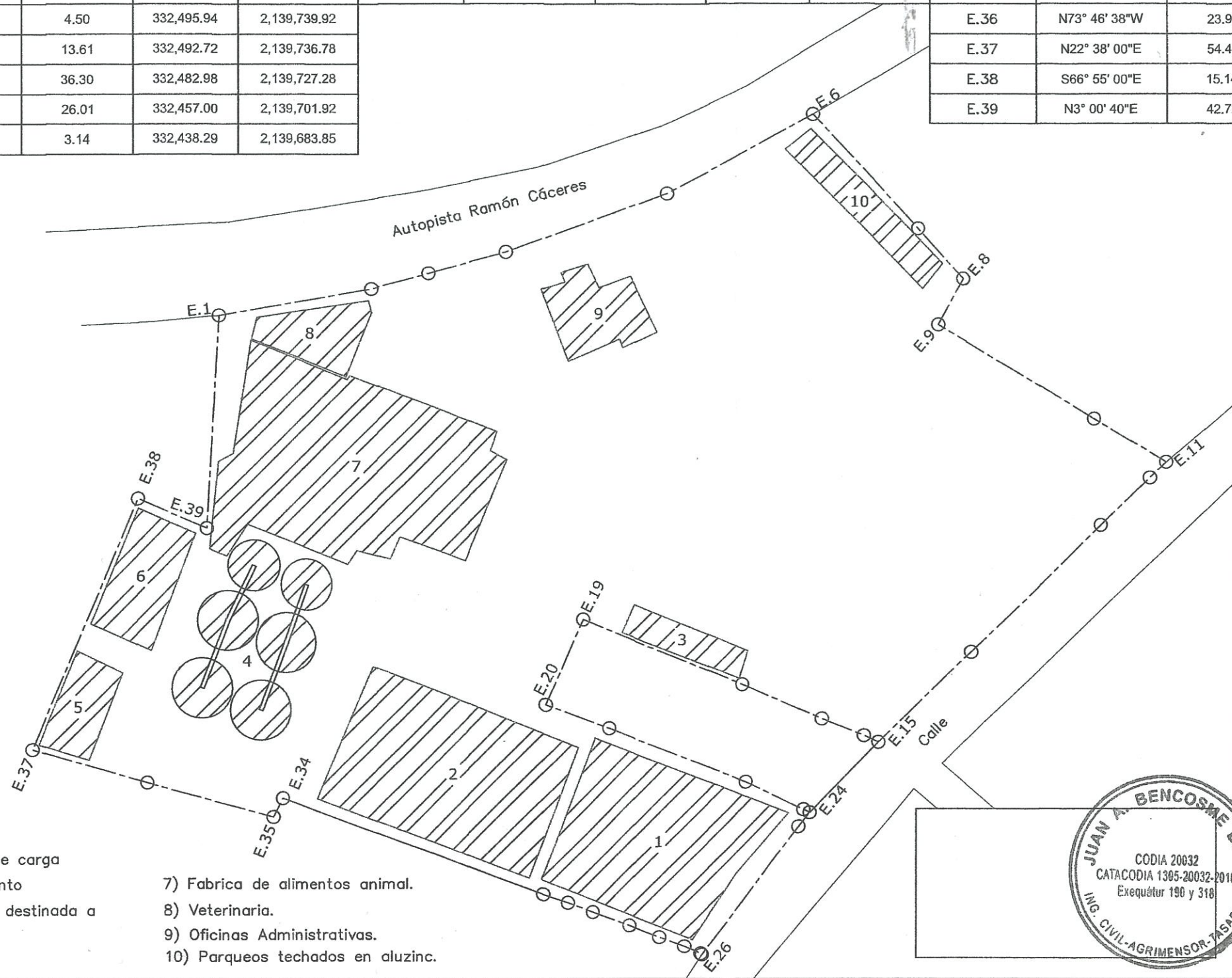

- 1) Almacén
- 2) Almacén
- 3) Peso para vehiculos de carga
- 4) Silos de almacenamiento
- 5) Zona abierta techada destinada a taller.
- 6) Almacén
- 7) Fabrica de alimentos animal.
- 8) Veterinaria.
- 9) Oficinas Administrativas.
- 10) Parqueos techados en aluzinc.

REPUBLICA DOMINICANA PODER JUDICIAL JURISDICCION INMOBILIARIA DIRECCION REGIONAL DE MENSURAS CATASTRALES DEPARTAMENTO NORTE					
PLANO INDIVIDUAL					
OPERACION: DETERMINACIÓN DE ÁREA					
DESIGNACIÓN CATASTRAL DE ORIGEN : P.No.106, D.C.No.29					
DESIGNACIÓN TEMPORAL Nos.: N/A					
PROVINCIA: LA VEGA					
MUNICIPIO: CONCEPCIÓN DE LA VEGA					
SECCION: LA PENDA					
LUGAR: EL QUEMADO					
REFERENCIAS DE UBICACIÓN: En la Autopista Ramón Cáceres, aproximadamente a 450m al este de la Autopista Juan Pablo Duarte, se encuentra el inmueble.					
SUPERFICIE PARCELA: 20,059.57m ²	ESCALA: 1: 1,000				
OBSERVACIONES: El metodo utilizado para la georreferenciación fue directo, con Receptor GNSS Trimble R4-3, conectado mediante NTRIP a la cors RDPL.	No. de Lamina 1 / 1				
DESIGNACIÓN CATASTRAL POSICIONAL:					
<table border="0"> <tr> <td style="text-align: center;"> </td> <td> Certifico haber realizado en el terreno conforme a lo dispuesto en el Reglamento General de Mensuras Catastrales. </td> </tr> <tr> <td style="text-align: center;"> JUAN ANT. BENCOSME D. Agrimensor </td> <td> De conformidad a lo dispuesto en el Reglamento General de Mensuras Catastrales. </td> </tr> </table>			Certifico haber realizado en el terreno conforme a lo dispuesto en el Reglamento General de Mensuras Catastrales.	JUAN ANT. BENCOSME D. Agrimensor	De conformidad a lo dispuesto en el Reglamento General de Mensuras Catastrales.
	Certifico haber realizado en el terreno conforme a lo dispuesto en el Reglamento General de Mensuras Catastrales.				
JUAN ANT. BENCOSME D. Agrimensor	De conformidad a lo dispuesto en el Reglamento General de Mensuras Catastrales.				
Fecha y Firma del Director Dirección Regional de Mensuras Catastrales Departamento Norte					